



# Lar Irmã Terezinha

Amparar o idoso, fortalecendo sua qualidade de vida

Ofício nº76/2018

Exmo.Srª. Valeria dos Santos  
Secretária de Saúde e de Assistência Social

RECEBIDO 22 AGO 2018  
POR: Stella  
SECRETARIA SAÚDE E ASSISTÊNCIA SOCIAL

entrad  
22/8

O Lar Irma Terezinha, com sede neste município, situado à Rua São João Bosco nº 706, Santana, representado pelo seu Presidente abaixo assinado, vem por meio deste apresentar o processo de Prestação de Contas relativa a verba FMI no exercício de 2018.

Nestes Termos,  
Pede Deferimento.

Pindamonhangaba 06 de Agosto de 2018.

  
Álvaro César Bodini  
Presidente

Lar "Irmã Terezinha"  
T. Colaboração nº 09/2018  
FMI



# Lar Irmã Terezinha

Amparar o idoso, fortalecendo sua qualidade de vida

**DEMONSTRATIVO INTEGRAL DE RECEITAS E DESPESAS – ANEXO RP – 14**  
**REPASSES AO TERCEIRO SETOR DEMONSTRATIVO INTEGRAL DAS RECEITAS**  
**E DESPESAS TERMO DE COLABORAÇÃO/FOMENTO**

**ÓRGÃO PÚBLICO:** Prefeitura Municipal de Pindamonhangaba

**ORGANIZAÇÃO DA SOCIEDADE:** Lar Irma Terezinha

**CNPJ:** 54.122.031/0001-44

**ENDEREÇO:** Rua São João Bosco, nº706- Santana CEP:12.403-010

**RESPONSÁVEL PELA OSC:** Álvaro Cesar Bodini

**CPF:** 016694048/89

**OBJETO DA PARCERIA:** Desenvolvimento do Projeto Construção "Salão Social – Casa Dia"

**EXERCÍCIO:** 2018

**ORIGEM DO RECURSO:** FMI

Lar "Irmã Terezinha"  
T. Colaboração nº 09/2018  
FMI

DOCUMENTO	DATA	VIGENCIA	VALOR-R\$
Termo de Colaboração/Fomento nº09/2018	27/06/2018	27/06/2018 à 31/12/2018	350.000,00
Aditamento nº			

DEMONSTRATIVO DOS RECURSOS DISPONÍVEIS NO EXERCÍCIO				
DATA PREVISTA PARA O REPASSE (2)	VALORES PREVISTOS (R\$)	DATA DO REPASSE	NÚMERO DO	VALORES
			DOCUMENTO DE CRÉDITO	REPASSADOS (R\$)
02/07/2018	122.500,00	12/07/2018	660.574.000.053.080	70.000,00
02/07/2018		26/07/2018	660.574.000.053.080	52.500,00
(A) SALDO DO EXERCÍCIO ANTERIOR				
(B) REPASSES PÚBLICOS NO EXERCÍCIO				122.500,00
(C) RECEITAS COM APLICAÇÕES FINANCEIRAS DOS REPASSES PÚBLICOS				35,89
(D) OUTRAS RECEITAS DECORRENTES DA EXECUÇÃO DO AJUSTE (3). Receitas com Estacionamento, alugueis, entre outras				
(E) TOTAL DE RECURSOS PÚBLICOS (A + B + C + D)				122.535,89
(F) RECURSOS PRÓPRIOS DA ENTIDADE PARCEIRA				
(G) TOTAL DE RECURSOS DISPONÍVEIS NO EXERCÍCIO (E + F)				122.535,89

O(s) signatário(s), na qualidade de representante(s) do Lar Irma Terezinha vem indicar, na forma abaixo detalhada, as despesas incorridas e pagas no exercício 2018 bem como as despesas a pagar no exercício seguinte.

CNPJ 54 122 031/0001-44

Rua São João Bosco, 706, Santana – Pindamonhangaba/SP – CEP 12.403-010

Contatos: Telefones (12) 3642.2203/3522.0700 – E-mail: [contato@larirmaterezinha.org](mailto:contato@larirmaterezinha.org)





# Lar Irmã Terezinha

Amparar o idoso, fortalecendo sua qualidade de vida

ORIGEM DOS RECURSOS: FMI					
CATEGORIA OU FINALIDADE DA DESPESA (8)	DESPESAS CONTABILIZADAS NESTE EXERCÍCIO (R\$)	DESPESAS CONTABILIZADAS EM EXERCÍCIOS ANTERIORES E PAGAS NESTE EXERCÍCIO (R\$) (H)	DESPESAS CONTABILIZADAS NESTE EXERCÍCIO E PAGAS NESTE EXERCÍCIO (R\$) (I)	TOTAL DE DESPESAS PAGAS NESTE EXERCÍCIO (R\$) (J=H+I)	DESPESAS CONTABILIZADAS NESTE EXERCÍCIO A PAGAR EM EXERCÍCIOS SEGUINTE (R\$)
Obra	54.089,72		54.089,72	54.089,72	
<b>TOTAL</b>	<b>54.089,72</b>		<b>54.089,72</b>	<b>54.089,72</b>	

DEMONSTRATIVO DO SALDO FINANCEIRO DO EXERCÍCIO	
(G) TOTAL DE RECURSOS DISPONÍVEL NO EXERCÍCIO	122.535,89
(J) DESPESAS PAGAS NO EXERCÍCIO (H+I)	54.089,72
(K) RECURSO PÚBLICO NÃO APLICADO [E - (J - F)]	68.446,17
(L) VALOR DEVOLVIDO AO ÓRGÃO PÚBLICO	
(M) VALOR AUTORIZADO PARA APLICAÇÃO NO EXERCÍCIO SEGUINTE (K - L)	68.446,17

Declaro(amos), na qualidade de responsável(is) pela entidade supra epigrafada, sob as penas da Lei, que a despesa relacionada comprova a exata aplicação dos recursos recebidos para os fins indicados, conforme programa de trabalho aprovado, proposto ao Órgão Público Parceiro.

  
Álvaro Cesar Bodini  
Presidente

Pindamonhangaba, 06 de Agosto de 2018.

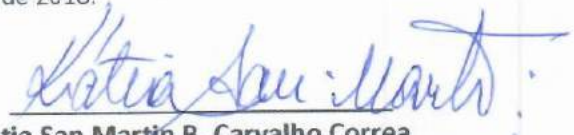
  
Katia San Martín B. Carvalho Correa  
Conselho Fiscal



# Lar Irmã Terezinha

Amparar o idoso, fortalecendo sua qualidade de vida

---

## Recibo

Recebemos da Prefeitura de Pindamonhangaba a importância de R\$ 70.000,00 do repasse de Verba FMI referente a 01ª Parcela, mais R\$ 52.500,00 referente complemento da parcela.

Termo de Colaboração nº 09/2018

Processo Interno nº 16317/2018

O valor citado, foi depositado na Conta Corrente 60.179-9 agencia 0574-6 no Banco do Brasil.

Por ser verdade, assinamos o presente recibo.

Pindamonhangaba 12 de Julho de 2018.

Patrícia Ap. Santos Beraldo

Tec. Administrativo

Lar "Irmã Terezinha"  
T. Colaboração nº 09/2018  
FMI



# Lar Irmã Terezinha

Amparar o idoso, fortalecendo sua qualidade de vida

Data do Documento	Natureza da Despesas	Nota Fiscal, Recibo ou Outro	Fornecedor	Valor R\$
19/07/2018	Obra	NF:302	Armando Diniz de Carvalho - ME	792,00
18/07/2018	Obra	NF:001.237	Fabrica de Blocos Irmãos Lag. Ltda - ME	2.830,00
18/07/2018	Obra	NF:1044	Januario Muassab - ME	2.410,00
25/07/2018	Obra	NF:303	Armando Diniz de Carvalho - ME	826,00
24/07/2018	Obra	NF:1529/1527	Madeiraira Ideal Ltda - EPP	2.792,92
27/07/2018	Obra	NF:1047	Januario Muassab - ME	1.000,00
31/07/2018	Obra	NF:304	Armando Diniz de Carvalho - ME	596,00
31/07/2018	Recursos Humanos (6)	NF:75	W.J.A. de Almeida Construção - ME	41.800,00
31/07/2018	Recursos Humanos (6)	NF:75	W.J.A. de Almeida Construção - ME	1.042,80
			<b>Total</b>	<b>54.089,72</b>

Lar "Irmã Terezinha"  
T. Colaboração nº 09/2018  
FME





# Lar Irmã Terezinha

Amparar o idoso, fortalecendo sua qualidade de vida

CONCILIAÇÃO BANCÁRIA			
TERMO DE COLABORAÇÃO 09/2018 - FMI			
BANCO	BRASIL	AGÊNCIA	0574-6
		CONTA	60.179-9
SALDO BANCÁRIO (CONTA CORRENTE + APLICAÇÃO) EM:		31/07/2018	R\$ 68.436,02
MAIS:			
DATA	DESCRIÇÃO	AUXILIAR	R\$
31/07/2018	Tarifa		10,15
SOMA			10,15
MENOS:			
DATA	DESCRIÇÃO	AUXILIA	R\$
SOMA			-
RESULTADO			68.446,17
SALDO CONSTANTE DO TERMO			68.446,17
DIFERENÇA			-

Lar "Irmã Terezinha"  
T. Colaboração nº 09/2018  
F.M.I

  
Álvaro Cesar Bodini  
Presidente

  
Patrícia Ap. Santos Beraldo  
Tec. Administrativo

**Extratos - Investimentos Fundos - Mensal**

 A35F021325773807021  
 02/08/2018 13:50:43

**Cliente**

 Agência 574-6  
 Conta 60179-9 LAR IRMA TERESINHA  
 Mês/ano referência JULHO/2018

**BB Renda Fixa 500 - CNPJBB RENDA FIXA 500**

Data	Histórico	Valor	Valor IRPrej. Comp.	Valor IOF	Quantidade cotas	Valor cota	Saldo cotas
29/06/2018	SALDO ANTERIOR	0,00					
17/07/2018	APLICAÇÃO	28.200,00			1.392,681751	20,248703607	1.392,681751
19/07/2018	RESGATE	801,70		0,25	39,591245	20,255740713	1.353,090506
	Aplicação 17/07/2018	801,70		0,25	39,591245		
20/07/2018	RESGATE	2.839,70	0,03	1,31	140,235218	20,259104931	1.212,855288
	Aplicação 17/07/2018	2.839,70	0,03	1,31	140,235218		
23/07/2018	RESGATE	2.410,00	0,07	1,31	119,007223	20,262467556	1.093,848065
	Aplicação 17/07/2018	2.410,00	0,07	1,31	119,007223		
31/07/2018	APLICAÇÃO	47.265,68			2.330,412800	20,282106239	3.424,260865
31/07/2018	RESGATE	1.014,15	0,17	0,88	50,053973	20,282106239	3.374,206892
	Aplicação 17/07/2018	1.014,15	0,17	0,88	50,053973		
31/07/2018	SALDO ATUAL	68.436,02			3.374,206892		3.374,206892

**Resumo do mês**

SALDO ANTERIOR	0,00
APLICAÇÕES (+)	75.465,68
RESGATES (-)	7.065,55
RENDIMENTO BRUTO (+)	39,91
IMPOSTO DE RENDA (-)	0,27
IOF (-)	3,75
RENDIMENTO LÍQUIDO	35,89
SALDO ATUAL =	68.436,02

**Valor da Cota**

29/06/2018	20,208009741
31/07/2018	20,282106239

**Rentabilidade**

No mês	0,3666
No ano	2,5475
Últimos 12 meses	5,0514

Transação efetuada com sucesso por: J9584562 JOSE EDISON ARAUJO ABATEPAULO.

Serviço de Atendimento ao Consumidor - SAC 0800 729 0722

 Ouvidoria BB 0800 729 5678  
 Para deficientes auditivos 0800 729 0088

Lar "Irmã Terezinha"  
 T. Colaboração nº 09/2018  
 FME





## Consultas - Extrato de conta corrente

A33Y010851194398042  
01/08/2018 09:13:52

## Cliente - Conta atual

Agência 574-6  
 Conta corrente 60179-9 LAR IRMA TERESINHA  
 Período do extrato 07 / 2018

Lar "Irmã Terezinha"  
 T. Colaboração nº 09/2018  
FMI

## Lançamentos

Dt. balancete	Dt. movimento	Ag. origem	Lote	Histórico	Documento	Valor R\$	Saldo
12/01/2018		0000	00000	000 Saldo Anterior			0,00 C
12/07/2018		0574	99026	870 Transferência recebida	660.574.000.053.080	70.000,00 C	70.000,00 C
				12/07 0574 53080-8 FUNDO MUNICIPAL			
16/07/2018		0574	99015	470 Transferência enviada	550.574.000.059.468	41.800,00 D	28.200,00 C
				16/07 0574 59468-7 W.J.A.DE A C -			
17/07/2018		0000	13049	345 BB Renda Fixa 500	1.200.001	28.200,00 D	0,00 C
19/07/2018		0000	13105	393 TED Transf.Eletr.Disponiv	71.901	792,00 D	
				033 0734 012382038000155 ARMANDO DINIZ			
19/07/2018		0000	13113	310 Tar DOC/TED Eletrônico	862.001.200.372.551	9,70 D	
				Tarifa referente a 19/07/2018			
19/07/2018		0000	00000	855 BB Renda Fixa 500	1	801,70 C	0,00 C
20/07/2018		0000	13105	393 TED Transf.Eletr.Disponiv	72.001	2.830,00 D	
				746 0710 010486434000105 FABRICA DE BL			
20/07/2018		0000	13113	310 Tar DOC/TED Eletrônico	862.011.200.246.666	9,70 D	
				Tarifa referente a 20/07/2018			
20/07/2018		0000	00000	855 BB Renda Fixa 500	1	2.839,70 C	0,00 C
23/07/2018		0000	13105	109 Pagamento de Título	72.301	2.410,00 D	
				BANCO COOPERATIVO DO BRASIL S.A.			
23/07/2018		0000	00000	855 BB Renda Fixa 500	1	2.410,00 C	0,00 C
26/07/2018		0574	99026	870 Transferência recebida	660.574.000.053.080	52.500,00 C	
				26/07 0574 53080-8 FUNDO MUNICIPAL			
26/07/2018		0000	13105	393 TED Transf.Eletr.Disponiv	72.601	826,00 D	
				033 0734 012382038000155 ARMANDO DINIZ			
26/07/2018		0000	13113	310 Tar DOC/TED Eletrônico	822.071.200.464.695	9,70 D	51.664,30 C
				Tarifa referente a 26/07/2018			
27/07/2018		0000	13105	393 TED Transf.Eletr.Disponiv	72.701	2.792,92 D	
				104 3095 014877719000110 MADEIREIRA ID			
27/07/2018		0000	13113	310 Tar DOC/TED Eletrônico	872.081.200.042.930	9,70 D	48.861,68 C
				Tarifa referente a 27/07/2018			
30/07/2018		0000	13105	109 Pagamento de Título	73.001	1.000,00 D	47.861,68 C
				BANCO COOPERATIVO DO BRASIL S.A.			
31/07/2018		0574	99015	870 Transferência recebida	550.574.000.003.350	38,80 C	
				31/07 0574 3350-2 LAR IRMA TERES			
31/07/2018		0574	99015	470 Transferência enviada	550.574.000.059.468	1.042,80 D	
				31/07 0574 59468-7 W.J.A.DE A C -			
31/07/2018		0000	13049	345 BB Renda Fixa 500	1.200.001	47.265,68 D	
31/07/2018		0000	13105	393 TED Transf.Eletr.Disponiv	73.101	596,00 D	
				033 0734 012382038000155 ARMANDO DINIZ			
31/07/2018		0000	13113	310 Tar DOC/TED Eletrônico	892.121.201.109.440	10,15 D	
				Tarifa referente a 31/07/2018			
31/07/2018		0000	00000	855 BB Renda Fixa 500	1	1.014,15 C	
31/07/2018		0000	00000	999 S A L D O			0,00 C



OBSERVAÇÕES:

-----

---

Transação efetuada com sucesso por: J9584562 JOSE EDISON ARAUJO ABATEPAULO.

Lar "Irmã Terezinha"  
T. Colaboração nº 09/2018  
FMI



## Transações Pendentes

A33D191505985535019  
19/07/2018 15:12:26

### DOC ou TED Eletrônico

#### Debitado

Agência 574-6  
Conta corrente 60179-9 LAR IRMA TERESINHA

#### Creditado

Banco 33 BANCO SANTANDER (BRASIL) S.A.  
Agência (sem DV) 734 PEDRO COSTA  
Conta corrente (com DV) 130019147  
CNPJ 12.382.038/0001-55  
Nome favorecido ARMANDO DINIZ DE CARVALHO  
Finalidade CREDITO EM CONTA  
Número documento 71.901  
Valor 792,00  
Data transferência 19/07/2018

Lar "Irmã Terezinha"  
T. Colaboração nº 09/2018  
FMI

"C" - CPF/CNPJ  
diferente

Autenticação SISBB ECF73ECFF7FD09

Assinada por J9584562 JOSE EDISON ARAUJO ABATEPAULO  
JB411810 ALVARO CESAR BODINI

19/07/2018 15:08:13  
19/07/2018 15:12:26

Transação efetuada com sucesso.

Transação efetuada com sucesso por: JB411810 ALVARO CESAR BODINI.

# DEPÓSITO DINIZ

ARMANDO DINIZ DE CARVALHO - ME

FONE: (12) 3642-6312 / 98848-1412

Rua Manoel Canuto Vieira, 154 - CEP 12412-250 - Residencial Ouro Verde  
Pindamonhangaba - SP

**NOTA FISCAL**  
MODELO - 1

Nº 302

SAÍDA  ENTRADA

1ª VIA - DESTINATÁRIO / REMETENTE  
2ª VIA - FISCAL  
3ª VIA - FISCO DESTINO  
4ª VIA - FISCO ORIGEM

DATA LIMITE PARA EMISSÃO  
00/00/00

NATUREZA DA OPERAÇÃO VENDAS	CFOP 5102	INSC. EST. DO SUBSTITUTO TRIBUTÁRIO	CNPJ 12.382.038/0001-55	INSCRIÇÃO ESTADUAL 528.064.364.112
--------------------------------	--------------	-------------------------------------	----------------------------	---------------------------------------

DESTINATÁRIO / REMETENTE			CNPJ / CPF	DATA DA EMISSÃO
NOME / RAZÃO SOCIAL Lar Irmã Terezinha			54122031/0001-44	19/07/18
ENDEREÇO Rua São João Bosco, 706		BAIRRO / DISTRITO SANTANA	CEP 12403-010	DATA DA SAÍDA / ENTRADA 19/07/18
MUNICÍPIO Pindaíba	FONE / FAX 3642 2203	UF	INSCRIÇÃO ESTADUAL	HORA DA SAÍDA

COD. PROD.	DESCRIÇÃO DOS PRODUTOS	CL. FISC.	SIT. TRIB.	UNID.	QUANT.	VALOR UNIT.	VALOR TOTAL	ALÍQUOTAS ICMS
	VERGALHÃO 5/16 12MTS GERDAU			Be	15	24,00	360,00	
	TRELIGA 4/12 6MTS GERDAU			Be	12	34,00	408,00	
	ARAME RECOZIDO TORCIDO			Kg	02	12,00	24,00	

BASE DE CÁLCULO DO ICMS	VALOR DO ICMS	BASE DE CÁLCULO DO ICMS SUBSTIT.	VALOR DO ICMS SUBSTITUIÇÃO	VALOR TOTAL DOS PRODUTOS
VALOR DO FRETE	VALOR DO SEGURO	OUTRAS DESPESAS ACESSÓRIAS	VALOR TOTAL DO IPI	VALOR TOTAL DA NOTA 792,00

TRANSPORTADOR / VOLUME TRANSPORTADOS					
NOME / RAZÃO SOCIAL		FRETE POR CONTA 1 - EMITENTE <input type="checkbox"/> 2 - DESTINATÁRIO <input type="checkbox"/>	PLACA DO VEICULO	UF	CNPJ / CPF
ENDEREÇO		MUNICÍPIO	UF	INSCRIÇÃO ESTADUAL	
QUANTIDADE	ESPÉCIE	MARCA	NÚMERO	PESO BRUTO	PESO LÍQUIDO

<p><b>DADOS ADICIONAIS</b></p> <p>INFORMAÇÕES COMPLEMENTARES</p> <p>I - "DOCUMENTO EMITIDO POR ME OU EPP OPTANTE PELO SIMPLES NACIONAL"</p> <p>II - "NÃO GERA DIREITO A CRÉDITO FISCAL DE IPI"</p> <p style="text-align: center;">Lar "Irmã Terezinha" T. Colaboração nº 09/2018 FMI</p>	<p><b>RESERVADO AO FISCO</b></p> <p>IMPOSTO 125% Lei 741/2012</p>
--	---





## Transações Pendentes

A336201623417554012  
20/07/2018 16:27:51

## DOC ou TED Eletrônico

## Debitado

Agência 574-6  
Conta corrente 60179-9 LAR IRMA TERESINHA

## Creditado

Banco 748 BANCO COOPERATIVO SICREDI S.A.  
Agência (sem DV) 710 SICREDI MEDIANEIRA  
Conta corrente (com DV) 219572  
CNPJ 10.486.434/0001-05  
Nome favorecido FABRICA DE BLOCOS IRMAOS LAGOINHA LTDA  
Finalidade CREDITO EM CONTA  
Número documento 72.001  
Valor 2.830,00  
Data transferência 20/07/2018  
"C" - CPF/CNPJ diferente  
Autenticação SISBB AFCF5AF408CCF7BD  
Assinada por J9584562 JOSE EDISON ARAUJO ABATEPAULO  
JB411810 ALVARO CESAR BODINI

Lar "Irmã Terezinha"  
T. Colaboração nº 09/2018  
FMI

Transação efetuada com sucesso.

20/07/2018 15:57:33  
20/07/2018 16:27:51

Transação efetuada com sucesso por: JB411810 ALVARO CESAR BODINI.

**FABRICA DE BLOCOS IRMÃOS  
LAGOINHA LTDA - ME**

RUA SEBASTIÃO PAIVA GOMES, 111 - - ARARETAMA,  
Pindamonhangaba, SP - CEP: 12423010 - Fone/Fax: 1235226189

**DANFE**  
Documento Auxiliar da Nota  
Fiscal Eletrônica

0 - Entrada  
1 - Saída

1

Nº 000.001.237  
SÉRIE: 1

Página 1 de 1

CONTROLE DO FISCO



CHAVE DE ACESSO

3518 0710 4864 3400 0105 5500 1000 0012 3710 7370 9050

Consulta de autenticidade no portal nacional da  
NF-e [www.nfe.fazenda.gov.br/portal](http://www.nfe.fazenda.gov.br/portal) ou no site  
da Sefaz Autorizadora

NATUREZA DA OPERAÇÃO

VENDA

INSCRIÇÃO ESTADUAL  
528150837112

INSCRIÇÃO ESTADUAL DO SUBST. TRIB.

CNPJ

10.486.434/0001-05

PROTOCOLO DE AUTORIZAÇÃO DE USO

135180477979872 - 18/07/2018 10:57

**DESTINATÁRIO/REMETENTE**

NOME/RAZÃO SOCIAL

LAR "IRMÃ TEREZINHA" ASSOCIAÇÃO DE ASSINTÊNCIA AO IDOSO

CNPJ/CPF

54.122.031/0001-44

DATA DA EMISSÃO

18/07/2018

ENDEREÇO

RUA SÃO JOÃO BOSCO, 76 -

BAIRRO/DISTRITO

TABAU

CEP

12403-010

DATA DE ENTRADA/SAÍDA

MUNICÍPIO

Pindamonhangaba

FONE/FAX

UF

SP

INSCRIÇÃO ESTADUAL

HORA DE ENTRADA/SAÍDA

**FATURA**

PAGAMENTO À VISTA

**CÁLCULO DO IMPOSTO**

BASE DE CÁLCULO DO ICMS	0,00	VALOR DO ICMS	0,00	BASE DE CÁLCULO DO ICMS ST	0,00	VALOR DO ICMS ST	0,00	VALOR TOTAL DOS PRODUTOS	2.830,00
VALOR DO FRETE	0,00	VALOR DO SEGURO	0,00	DESCONTO	0,00	OUTRAS DESPESAS ACESSÓRIAS	0,00	VALOR DO IPI	0,00
								VALOR TOTAL DA NOTA	2.830,00

**TRANSPORTADOR/VOLUMES TRANSPORTADOS**

RAZÃO SOCIAL	FRETE POR CONTA	CÓDIGO ANTT	PLACA DO VEÍCULO	UF	CNPJ/CPF
	0 - Emitente				
ENDEREÇO	MUNICÍPIO	UF	INSCRIÇÃO ESTADUAL		
QUANTIDADE	ESPÉCIE	MARCA	NUMERAÇÃO	PESO BRUTO	PESO LÍQUIDO

**DADOS DO PRODUTO/SERVIÇO**

CÓDIGO	DESCRIÇÃO DO PRODUTO/SERVIÇO	NCM/SH	CST	CFOP	UNID.	QTD.	VL.R. UNIT.	VL.R. TOTAL	BC ICMS	VL.R. ICMS	VL.R. IPI	ALIQ. ICMS	ALIQ. IPI
007	BLOCO VEDAÇÃO 14	68101100	0400	5122	PC	1.500,000	1,3500	2.025,00					
006	BLOCO CANALETA 14	68101100	0400	5122	PC	250,0000	1,7000	425,00					
0009	CANALETA VEDAÇÃO 19	68101100	0400	5122	PC	200,0000	1,9000	380,00					

Lar "Irmã Terezinha"  
T. Colaboração nº 09/2018  
FMI

**CÁLCULO DO ISSQN**

INSCRIÇÃO MUNICIPAL	VALOR TOTAL DOS SERVIÇOS	BASE DE CÁLCULO DO ISSQN	VALOR DO ISSQN

**DADOS ADICIONAIS**

INFORMAÇÕES COMPLEMENTARES	RESERVADO AO FISCO



Transações Pendentes

A35G231432013971020  
23/07/2018 14:36:51

Pagamento de títulos com débito em conta corrente

23/07/2018 - BANCO DO BRASIL - 14:36:51  
057400574 0005

COMPROVANTE DE PAGAMENTO DE TITULOS

CLIENTE: LAR IRMA TERESINHA  
AGENCIA: 0574-6 CONTA: 60.179-9

BANCO COOPERATIVO DO BRASIL S.

75691503240100926570100021680012875940000241000

BENEFICIARIO:  
JANUARIO MUASSAB - ME  
NOME FANTASIA:  
DEPOSITO PIORINO  
CNPJ: 08.929.876/0001-29  
SACADOR AVALISTA:  
JANUARIO MUASSAB  
CNPJ: 08.929.876/0001-29  
PAGADOR:  
LAR IRMA TEREZINHA A DE A DO IDOSO  
CNPJ: 54.122.031/0001-44

NR. DOCUMENTO	72.301
DATA DE VENCIMENTO	23/07/2018
DATA DO PAGAMENTO	23/07/2018
VALOR DO DOCUMENTO	2.410,00
VALOR COBRADO	2.410,00

NR.AUTENTICACAO 5.DB8.E5B.2CF.532.032

Central de Atendimento BB  
4004 0001 Capitais e regioes metropolitanas  
0800 729 0001 Demais localidades  
Consultas, informacoes e servicos transacionais.

SAC  
0800 729 0722  
Informacoes, reclamacoes e cancelamento de produtos e servicos.

Ouvidoria  
0800 729 5678  
Reclamacoes nao solucionadas nos canais habituais: agencia, SAC e demais canais de atendimento.

Atendimento a Deficientes Auditivos ou de Fala  
0800 729 0088  
Informacoes, reclamacoes, cancelamento de cartao, outros produtos e servicos de Ouvidoria.

Assinada por JB411810 ALVARO CESAR BODINI  
J9584562 JOSE EDISON ARAUJO ABATEPAULO

23/07/2018 14:34:46  
23/07/2018 14:36:51

Transação efetuada com sucesso.

Transação efetuada com sucesso por: J9584562 JOSE EDISON ARAUJO ABATEPAULO.

Lar "Irmã Terezinha"  
T. Colaboração nº 09/2018  
EMI



IDENTIFICAÇÃO DO EMITENTE  <b>JANUARIO MUASSAB-ME</b> R MAJOR JOSE DOS SANTOS MOREIRA, 1066 - SAO BENEDITO - CEP:12421-010 - PINDAMONHANGABA - SP TEL: (12) 3642-2031 NATUREZA DE OPERAÇÃO VENDAS		<b>DANFE</b> DOCUMENTO AUXILIAR DA NOTA FISCAL ELETRÔNICA 0 - ENTRADA 1 - SAÍDA <b>Nº 000001044 FL. 1 / 1</b> SÉRIE 002		 CHAVE DE ACESSO 3518 0708 9298 7600 0129 5500 2000 0010 4410 0001 0448 Consulta de autenticidade no portal nacional da NF-e www.nfe.fazenda.gov.br/portal ou no site da Sefaz Autorizadora	
INSCRIÇÃO ESTADUAL 528142978115		INSCRIÇÃO ESTADUAL DO SUBST. TRIB.		PROTOCOLO DE AUTORIZAÇÃO DE USO 135180478594388 18/07/2018 14:00:44	
		CNPJ 08.929.876/0001-29			

<b>DESTINATÁRIO / REMETENTE</b>			
NOME / RAZÃO SOCIAL LAR IRMA TEREZINHA ASS. ASS. AO IDOSO		CNPJ / CPE 54.122.031/0001-44	DATA DA EMISSÃO 18/07/2018
ENDEREÇO RUA SAO JOAO BOSCO, 706		BAIRRO / DISTRITO SANTANA	CEP 12403-010
MUNICÍPIO PINDAMONHANGABA		UF SP	DATA SAÍDA ENTRADA 18/07/2018
		INSCRIÇÃO ESTADUAL	HORA DA SAÍDA

DUPLICATAS											
Nº DUPLICATA	VENC.	VALOR	Nº DUPLICATA	VENC.	VALOR	Nº DUPLICATA	VENC.	VALOR	Nº DUPLICATA	VENC.	VALOR
1	18/07/2018	2.410,00									

CÁLCULO DO IMPOSTO						
BASE DE CÁLCULO DO ICMS	VALOR DO ICMS	BASE CALC. ICMS SUBST.	VALOR DO ICMS SUBST.	VALOR APROX. DOS TRIBUTOS	VALOR TOTAL DOS PRODUTOS	
0,00	0,00	0,00	0,00	101,22	2.410,00	
VALOR DO FRETE	VALOR DO SEGURO	DESCONTO	OUTRAS DESP. ACESS.	VALOR DO IPI	VALOR TOTAL DA NOTA	
0,00	0,00	0,00	0,00	0,00	2.410,00	

RAZÃO SOCIAL		FRETE POR CONTA 9 - SEM FRETE	CODIGO ANTI	PLACA DO VEICULO	UF	CNPJ / CPE
ENDEREÇO		MUNICÍPIO			UF	INSCRIÇÃO ESTADUAL
QUANTIDADE	ESPÉCIE	MARCA	NUMERAÇÃO	PESO BRUTO	PESO LÍQUIDO	
1	VOLUME(S)			2.000,000	2.000,000	

DADOS DO PRODUTO / SERVIÇOS														
CODIGO DO PROD. / SERV.	DESCRIÇÃO DO PRODUTO / SERVIÇO	NCM / SH	CSOSN	CFOP	UNID.	QUANT.	VALOR UNITÁRIO	VALOR DESCONTO	VALOR LÍQUIDO	BASE CALC. ICMS	VALOR ICMS	VALOR IPI	ALÍQUOTAS	
40025000054	AREIA 5 MT.	25059000	0102	5102	UN	2,0000	360,0000	0,00	720,00	0,00	0,00	0,00	0,00	0,00
40050010025	CIMENTO CP 3	25232910	0500	5405	SC	40,0000	20,0000	0,00	800,00	0,00	0,00	0,00	0,00	0,00
51540050268	CAL HIDRATADO TRADICAL 20 KG	25223000	0500	5405	UN	40,0000	9,7500	0,00	390,00	0,00	0,00	0,00	0,00	0,00
40035000061	PEDRA 5 MT.	25171000	0102	5102	UN	1,0000	500,0000	0,00	500,00	0,00	0,00	0,00	0,00	0,00

Lar "Irmã Terezinha"  
 T. Colaboração nº 09/2018  
 FMI

<b>DADOS ADICIONAIS</b>	
INFORMAÇÕES COMPLEMENTARES Documento emitido por ME ou EPP Optante pelo Simples Nacional. NÃO gera direito a crédito fiscal de ICMS, de ISS e de IPI	RESERVADO AO FISCO

RECEBIMOS DE JANUARIO MUASSAB-ME OS PRODUTOS / SERVIÇOS CONSTANTES DA NOTA FISCAL INDICADO AO LADO		<b>NF-e</b> <b>Nº 000001044</b> <b>SÉRIE 002</b>
DATA DE RECEBIMENTO	IDENTIFICAÇÃO E ASSINATURA DO RECEBEDOR	

CAAPCOM



Beneficiário <b>JANUARIO MUASSAB - ME</b> <b>MAJOR JOSE DOS SANTOS MOREIRA 1066</b> <b>SAO BENEDITO</b> <b>PINDAMONHANGABA - SP</b>	<b>08.929.876/0001-29</b>  <b>12410-050</b>	Vencimento <b>23/07/2018</b>	Valor do Documento <b>2.410,00</b>
		(+) Outros acréscimos	(+) Mora / Multa
		(-) Desconto / Abatimento	(-) Outras deduções
Instruções (texto de responsabilidade do beneficiário) Após Venc. mora 0,33%ad/multa 2,00% Não conceder desconto.		Data de Emissão <b>18/07/2018</b>	(=) Valor cobrado
		Coop Contr/Cód. Beneficiário <b>5032/92657</b>	
		Nosso Número <b>216-8</b>	

## Dados do Pagador

Nome do pagador <b>LAR IRMÃ TEREZINHA A DE A DO IDOSO</b>	Número do Documento <b>001044</b>
Endereço <b>RUA SÃO JOÃO BOSCO - 706</b>	
Bairro / Distrito <b>SANTANA</b>	
Município <b>PINDAMONHANGABA</b>	UF <b>SP</b>
	CEP <b>12403-010</b>
Mensagem Pagador	

Este recibo somente terá validade com a autenticação mecânica ou acompanhado do recibo de pagamento emitido pelo Banco. Recebimento através do cheque n. \_\_\_\_\_ do banco Esta quitação só terá validade após o pagamento do cheque pelo banco pagador.

Autenticação mecânica - Recibo do pagador



756

75691.50324 01009.265701 00021.680012 8 75940000241000

Local de pagamento <b>PAGAVEL EM QUALQUER BANCO ATE VENCIMENTO</b>	Vencimento <b>23/07/2018</b>				
Beneficiário <b>JANUARIO MUASSAB - ME</b> <b>08.929.876/0001-29</b>	Cooperativa contratante/Cód. Beneficiário <b>5032/92657</b>				
Data do documento <b>18/07/2018</b>	N. documento <b>001044</b>	Espécie <b>DMI</b>	Aceite <b>N</b>	Data processamento <b>18/07/2018</b>	Nosso número <b>216-8</b>
Uso do Banco	Carteira <b>1</b>	Espécie <b>R\$</b>	Quantidade <b>0,00</b>	Valor	Valor documento <b>2.410,00</b>
Instruções (texto de responsabilidade do beneficiário) Após Venc. mora 0,33%ad/multa 2,00% Não conceder desconto.					(-) Desconto / Abatimento
<b>Lar "Irmã Terezinha"</b> <b>T. Colaboração nº 09/2018</b> <b>FMI</b>					(-) Outras deduções
					(+) Mora / Multa
					(+) Outros acréscimos
Pagador <b>LAR IRMÃ TEREZINHA A DE A DO IDOSO</b> <b>RUA SÃO JOÃO BOSCO - 706</b> <b>SANTANA</b> <b>PINDAMONHANGABA - SP</b> Sacador / Avalista <b>JANUARIO MUASSAB</b>					(-) Valor cobrado
<b>54.122.031/0001-44</b> <b>12403-010</b> <b>08.929.876/0001-29</b>					



Autenticação mecânica - Ficha de compensação





## Transações Pendentes

A33R260931218626020  
26/07/2018 09:39:10

## DOC ou TED Eletrônico

## Debitado

Agência 574-6  
Conta corrente 60179-9 LAR IRMA TERESINHA

## Creditado

Banco 33 BANCO SANTANDER (BRASIL) S.A.  
Agência (sem DV) 734 PEDRO COSTA  
Conta corrente (com DV) 130019147  
CNPJ 12.382.038/0001-55  
Nome favorecido ARMANDO DINIZ DE CARVALHO  
Finalidade CREDITO EM CONTA  
Número documento 72.601  
Valor 826,00  
Data transferência 26/07/2018  
"C" - CPF/CNPJ diferente  
Autenticação SISBB 6DD8739CB37FE531  
Assinada por J9584562 JOSE EDISON ARAUJO ABATEPAULO  
JB411810 ALVARO CESAR BODINI

Lar "Irmã Terezinha"  
T. Colaboração nº 09/2018  
EMI

26/07/2018 09:32:26  
26/07/2018 09:39:10

Transação efetuada com sucesso.

Transação efetuada com sucesso por: JB411810 ALVARO CESAR BODINI.







## Transações Pendentes

### DOC ou TED Eletrônico

#### Debitado

Agência 574-6  
Conta corrente 60179-9 LAR IRMA TERESINHA

#### Creditado

Banco 104 CAIXA ECONOMICA FEDERAL  
Agência (sem DV) 3095 DISTRITO DE MOREIRA CESAR  
Conta corrente (com DV) 7294  
CNPJ 14.877.719/0001-10  
Nome favorecido MADEIREIRA IDEAL EIRELI  
Finalidade CREDITO EM CONTA  
Número documento 72.701  
Valor 2.792,92  
Data transferência 27/07/2018

"C" - CPF/CNPJ  
diferente

Autenticação SISBB 7F9C8B187F96FD76

Assinada por J9584562 JOSÉ EDISON ARAUJO ABATEPAULO  
JB411810 ALVARO CESAR BODINI

27/07/2018 16:34:02

27/07/2018 16:37:41

Transação efetuada com sucesso.

Transação efetuada com sucesso por: JB411810 ALVARO CESAR BODINI.

Lar "Irmã Terezinha"  
T. Colaboração nº 09/2018  
FMI



Recebemos de MADEIREIRA IDEAL LTDA - EPP os produtos/serviços constantes na nota fiscal indicada ao lado. Emissão: 24/07/18 Valor Total: 595,66 Destinatário: LAR IRMA TEREZINHA ASSOC DE ASSIST IDOSO-RUA SAO JOAO BOSCO,706-PINDAMONHANGABA-SP

NF-e  
N.: 1527  
Série: 1

Data de Recebimento: Identificação e assinatura do recebedor

Identificação do Emitente  
**MADEIREIRA IDEAL LTDA - EPP**  
**IDEAL MADEIRAS**  
AV BENEDITO RIBEIRO DA CUNHA,97,JARDIM ROSELY,PINDAMONHANGABA-SP  
Telefone:(12)3527-7720, CEP:12410-770

**DANFE**  
DOCUMENTO AUXILIAR DA  
NOTA FISCAL ELETRÔNICA

1-Entrada 2-Saída **2**

N.: 1527  
Série: 1  
Página 1/1



Chave de Acesso

3518 0714 8777 1900 0110 5500 1000 0015 2717 9474 7544

Consulta de autenticidade no portal da NFe  
www.nfe.fazenda.gov.br/portal ou no site do SEFAZ autorizada

Natureza de Operação  
**VENDA DE MERCADORIA ADQUIRIDA**  
Inscrição Estadual **528.076.910.118**

Protocolo de Autorização de Uso  
**135180492556893 24/07/18 12:07:04**  
CNPJ **14.877.719/0001-10**

Destinatário/Remetente  
Nome/Razão Social: **LAR IRMA TEREZINHA ASSOC DE ASSIST IDOSO** CNPJ/CPF: **54.122.031/0001-44** Data de Emissão: **24/07/18**  
Endereço: **RUA SAO JOAO BOSCO,706** Bairro: **SANTANA** CEP: **-** Data de Entrada/Saída: **24/07/18**  
Município: **PINDAMONEANGABA** Fone/Fax: **3642-2203** UF: **SP** Inscrição Estadual: **-** Hora de Entrada/Saída: **12:06:28**

Fatura/Duplicatas: 001 25/07/18 595,66

Cálculo do Imposto		Base de Cálculo do ICMS		Base Cálculo do ICMS ST		Valor do ICMS ST		Valor Total dos Produtos	
Base de Cálculo do ICMS	0,00	Valor do ICMS	0,00	Base Cálculo do ICMS ST	0,00	Valor do ICMS ST	0,00	Valor Total dos Produtos	595,66
Valor do Fret	0,00	Valor do Seguro	0,00	Outras Despesas Acessórias	0,00	Valor do IPI	0,00	Valor Aprox. Tributos	188,95
								Valor Total da Nota	<b>595,66</b>

Transportador/Volumes Transportados  
Razão Social: **ANTONIO MIGUEL DE SOUZA MADEIREIRA** Fone por Conta de: **0-Remet(CIF)** Código ANTT: **-** Placa Veículo: **CSD0873** UF: **SP** CNPJ/CPF: **14.877.719/0001-10**  
Endereço: **RUA BENEDITO RIBEIRO DA CUNHA,97** Município: **PINDAMONHANGABA** UF: **SP** Inscrição Estadual: **528.076.910.118**  
Quantidade: \_\_\_\_\_ Espécie: \_\_\_\_\_ Marca: \_\_\_\_\_ Numeração: \_\_\_\_\_ Peso Bruto: \_\_\_\_\_ Peso Líquido: \_\_\_\_\_

Dados dos Produtos/Serviços												
Código	Descrição do Produto/Serviço	NCM/SH	CSOSN	CFOP	UN	Quant	Valor Unitário	Valor Total	B.Calc. ICMS	Valor ICMS	Aliq. ICMS	V. Aprox. Tributos
000168	PONTALETE PINUS 6X6 3,00 MT	44079990	0102	5102	PC	10	10,13	101,30				31,86
000214	PREGO 17 X 21	76161000	0500	5405	KG	1	11,12	11,12				4,05
000216	PREGO 18 X 30	76161000	0500	5405	KG	2	10,56	21,12				7,70
000161	SARRAFO PINUS 10 3,00MT	44079990	0102	5102	ML	45	1,88	84,60				26,61
000157	TABUA PINUS 30X3,00MT	44079990	0102	5102	ML	66	5,72	377,52				118,73

Lar "Irmã Terezinha"  
T. Colaboração nº 09/2018  
FMI

Dados Adicionais  
Informações Complementares: DOCUMENTO EMITIDO POR ME OU EPP OPTANTE PELO SIMPLES NACIONAL. Não gera direito a crédito fiscal de IPI. Trib.Aprox.R\$: (81.73) Fed. e (107.21) Est.Fonte IBPT.  
Reservado ao Fisco



Razões sociais de MADEIREIRA IDEAL LTDA - EPP ou produtos/serviços constantes na nota fiscal indicada ao lado. Emissão: 25/07/18 Valor Total: 1109,76 Destinatário: LAR IRMA TEREZINHA ASSOC DE ASSIST IDOSO-RUA SAO JOAO BOSCO,706,PINDAMONHANGABA-SP

NF-e  
N.: 1529  
Série: 1

Data de Recebimento Identificação e assinatura do recebedor

Identificação do Emitente  
**MADEIREIRA IDEAL LTDA - EPP**  
**IDEAL MADEIRAS**  
AV BENEDITO RIBEIRO DA CUNHA,97,JARDIM ROSELY,PINDAMONHANGABA-SP  
Telefone:(12)3527-7720, CEP:12419-770

**DANFE**  
DOCUMENTO AUXILIAR DA  
NOTA FISCAL ELETRÔNICA

1-Entrada **2**  
2-Saída

N.: 1529  
Série: 1  
Página 1/1

Controle do Fisco



Chave de Acesso

3518 0714 8777 1900 0110 5500 1000 0015 2913 3671 8461

Consulta de autenticidade no portal da NFe  
www.nfe.fazenda.gov.br/portal ou no site do SEFAZ autorizada

Natureza de Operação  
**VENDA DE MERCADORIA ADQUIRIDA**

Protocolo de Autorização de Uso  
**135180497339701 25/07/18 17:40:50**

Inscrição Estadual  
**528.076.910.118**

Inscrição Estadual do Subst. Tributário  
**14.877.719/0001-10**

Destinatário/Remetente  
Nome/Razão Social  
**LAR IRMA TEREZINHA ASSOC DE ASSIST IDOSO**  
Endereço  
**RUA SAO JOAO BOSCO,706**  
Município  
**PINDAMONHANGABA**  
Fone/Fax  
**3642-2203**

CNPJ/CPF  
**54.122.031/0001-44**

Data de Emissão  
**25/07/18**

Bairro  
**SANTANA**

Data de Entrada/Saída  
**25/07/18**

UF  
**SP**

Hora de Entrada/Saída  
**17:40:02**

Fatura/Duplicatas  
**001 25/08/18 1109,76**

Cálculo do Imposto		Base de Cálculo do ICMS		Valor do ICMS		Valor Total dos Produtos	
Base de Cálculo do ICMS	0,00	Valor do ICMS	0,00	Base Cálculo do ICMS ST	0,00	Valor do ICMS ST	0,00
Valor Total dos Produtos	1109,76						
Valor de Frete	0,00	Valor do Seguro	0,00	Desconto	0,00	Outras Despesas Acessórias	0,00
Valor do IPI	0,00		Valor Aprox. Tributos	352,01		Valor Total da Nota	1109,76

Transportador/Volumes Transportados  
Razão Social  
**ANTONIO MIGUEL DE SOUZA MADEIREIRA**  
Endereço  
**RUA BENEDITO RIBEIRO DA CUNHA,97**  
Município  
**PINDAMONHANGABA**  
Quantidade  
Espécie  
Marca  
Numeração  
Peso Bruto  
Peso Líquido

Finalidade  
**0-Remet(CIF)**

Código ANTT

Placa Veículo  
**CSD0873**

UF  
**SP**

CNPJ/CPF  
**14.877.719/0001-10**

UF  
**SP**

Inscrição Estadual  
**528.076.910.118**

Dados dos Produtos/Serviços												
Código	Descrição do Produto/Serviço	NCM/SH	CSOSN	CFOP	UN	Quant	Valor Unitário	Valor Total	B. Calc. ICMS	Valor ICMS	Aliq. ICMS	V. Aprox. Tributos
000218	PREGO 15 X 15	76161000	0500	5405	KG	3	12,88	38,64				14,08
000216	PREGO 18 X 30	76161000	0500	5405	KG	2	10,56	21,12				7,70
000001	RIPA CAMBARA 1,5X5	44079990	0102	5102	ML	700	1,50	1050,00				330,23

Lar "Irmã Terezinha"  
T. Colaboração nº 09/2018  
FMI

Dados Adicionais  
Informações Complementares  
DOCUMENTO EMITIDO POR ME OU EPP OPTANTE PELO SIMPLES NACIONAL. Não gera direito a crédito fiscal de IPI. Trib. Aprox. RS: (152,26) Fed. e (199,76) Est. Fonte IBPT.

Reservado ao Fisco

Razões sociais de MADEIREIRA IDEAL LTDA - EPP e produtos/serviços constantes na nota fiscal imbuída ao lado. Emissão: 24/07/18 Valor Total: 1087,50 Destinatário: LAR DA CRIANÇA IRMA JULIA-AV SAO JOAO BOSCO,744,PINDAMONHANGABA-SP.

NF-e  
N.: 1526  
Série: 1

Data de Recebimento: Identificação e assinatura do receptor

**MADEIREIRA IDEAL LTDA - EPP**  
**IDEAL MADEIRAS**

AV BENEDITO RIBEIRO DA CUNHA,97,JARDIM ROSELY,PINDAMONHANGABA-SP  
Telefone:(12)3527-7720, CEP:12410-770

**DANFE**  
DOCUMENTO AUXILIAR DA  
NOTA FISCAL ELETRÔNICA

1-Entrada 2-Saída **2**

**N.: 1526**  
**Série: 1**  
Página 1/1



Chave de Acesso

**3518 0714 8777 1900 0110 5500 1000 0015 2615 2376 2086**

Consulta de autenticidade no portal da NFe  
www.nfe.fazenda.gov.br/portal ou no site do SEFAZ autorizada

Número de Operação  
**VENDA DE MERCADORIA ADQUIRIDA**

Protocolo de Autorização de Uso  
**135180492543800 24/07/18 12:03:20**

Inscrição Estadual  
**528.076.910.118**

Inscrição Estadual do Subst. Tributário  
CNPJ  
**14.877.719/0001-10**

Destinatário/Remetente

Nome/Razão Social <b>LAR DA CRIANÇA IRMA JULIA</b>		CNPJ/CPF <b>54.122.098/0001-89</b>	Data de Emissão <b>24/07/18</b>
Endereço <b>AV.SAO JOAO BOSCO,744</b>		Bairro <b>SANTANA</b>	CEP <b>12403-291</b>
Município <b>PINDAMONHANGABA</b>		Fone/Fax <b>3642-1485</b>	UF <b>SP</b>
		Inscrição Estadual	Hora de Entrada/Saída <b>12:02:05</b>

Fatura/Duplicatas  
001 11/08/18 1087,50

Cálculo do Imposto

Base de Cálculo do ICMS <b>0,00</b>	Valor do ICMS <b>0,00</b>	Base Cálculo do ICMS ST <b>0,00</b>	Valor do ICMS ST <b>0,00</b>	Valor Total dos Produtos <b>1087,50</b>
Valor do Frete <b>0,00</b>	Valor do Seguro <b>0,00</b>	Desconto <b>0,00</b>	Outras Despesas Acessórias <b>0,00</b>	Valor do IPI <b>0,00</b>
			Valor Aprox. Tributos <b>321,77</b>	Valor Total da Nota <b>1087,50</b>

Transportador/Volumes Transportados

Razão Social <b>ANTONIO MIGUEL DE SOUZA MADEIREIRA</b>	Frete por Conta de <b>0-Remet(CIF)</b>	Código ANTT	Placa Veículo <b>CSD0873</b>	UF <b>SP</b>	CNPJ/CPF <b>14.877.719/0001-10</b>
Endereço <b>RUA BENEDITO RIBEIRO DA CUNHA,97</b>	Município <b>PINDAMONHANGABA</b>	UF <b>SP</b>	Inscrição Estadual <b>528.076.910.118</b>		
Quantidade	Espécie	Marca	Numeração	Peso Bruto	Peso Líquido

Dados dos Produtos/Serviços

Código	Descrição do Produto/Serviço	NCM/SH	CSOSN	CFOP	UN	Quant	Valor Unitário	Valor Total	B.Cat. ICMS	Valor ICMS	Aliq. ICMS	V. Aprox. Tributos
000001	RIPA CAMBARA 1,5X5	44079990	0102	5102	ML	500	1,50	750,00				235,88
000451	TELHA CUMEEIRA COLONIAL	69051000	0102	5102	PC	150	2,25	337,50				85,89

Lar "Irmã Terezinha"  
T. Colaboração nº 09/2018  
FMI

Dados Adicionais

Incluações Complementares  
DOCUMENTO EMITIDO POR ME OU EPP OPTANTE PELO SIMPLES NACIONAL. Não gera direito a crédito fiscal de IPI. Trib. Aprox. R\$: (146,27) Fed. e (175,50) Est. Fonte IBPT.

Reservado ao Fisco



## Transações Pendentes

A33D301541295886030  
30/07/2018 16:00:54

### Pagamento de títulos com débito em conta corrente

30/07/2018 - BANCO DO BRASIL - 16:00:56  
057400574 0005

#### COMPROVANTE DE PAGAMENTO DE TITULOS

CLIENTE: LAR IRMA TERESINHA  
AGENCIA: 0574-6 CONTA: 60.179-9

=====

BANCO COOPERATIVO DO BRASIL S.

75691503240100926570100022080014176050000100000  
BENEFICIARIO:  
JANUARIO MUASSAB - ME  
NOME FANTASIA:

DEPOSITO PIORINO  
CNPJ: 08.929.876/0001-29  
SACADOR AVALISTA:  
JANUARIO MUASSAB  
CNPJ: 08.929.876/0001-29

PAGADOR:  
LAR IRMA TEREZINHA A DE A DO IDOSO  
CNPJ: 54.122.031/0001-44

-----

NR. DOCUMENTO	73.001
DATA DE VENCIMENTO	03/08/2018
DATA DO PAGAMENTO	30/07/2018
VALOR DO DOCUMENTO	1.000,00
VALOR COBRADO	1.000,00

-----

NR. AUTENTICACAO	6.C13.A8B.D2F.078.AB7
------------------	-----------------------

-----

Central de Atendimento BB  
4004 0001 Capitais e regioes metropolitanas  
0800 729 0001 Demais localidades  
Consultas, informacoes e servicos transacionais.

SAC  
0800 729 0722  
Informacoes, reclamacoes e cancelamento de  
produtos e servicos.

Ouvidoria  
0800 729 5678  
Reclamacoes nao solucionadas nos canais  
habituais: agencia, SAC e demais canais de  
atendimento.

Atendimento a Deficientes Auditivos ou de Fala  
0800 729 0088  
Informacoes, reclamacoes, cancelamento de  
cartao, outros produtos e servicos de Ouvidoria.

Assinada por J9584562 JOSE EDISON ARAUJO ABATEPAULO  
JB411810 ALVARO CESAR BODINI

30/07/2018 15:16:40  
30/07/2018 16:00:54

Transação efetuada com sucesso.

Transação efetuada com sucesso por: JB411810 ALVARO CESAR BODINI.

Lar "Irmã Terezinha"  
T. Colaboração nº 09/2018  
FMI



IDENTIFICAÇÃO DO EMITENTE  <b>JANUARIO MUASSAB-ME</b> R. MAJOR JOSE DOS SANTOS MOREIRA, 1066 - SAO BENEDITO - CEP:12421-010 - PINDAMONHANGABA - SP TEL: (12) 3642-3074		<b>DANFE</b> DOCUMENTO AUXILIAR DA NOTA FISCAL ELETRÔNICA 0 - ENTRADA 1 - SAÍDA <b>Nº 000001047 FL. 1 / 1</b> SÉRIE 002		 CHAVE DE ACESSO 3518 0708 9298 7600 0129 5500 2000 0010 4710 0001 0474 Consulta de autenticidade no portal nacional da NF-e www.nfe.fazenda.gov.br/portal ou no site da Sefaz Autorizadora	
NATUREZA DE OPERAÇÃO VENDAS		INSCRIÇÃO ESTADUAL 528142978115		INSCRIÇÃO ESTADUAL DO SUBST. TRIB. CNPJ 08.929.876/0001-29	
DESTINATÁRIO / REMETENTE NOME / RAZÃO SOCIAL LAR IRMA TEREZINHA ASS. ASS. AO IDOSO		CNPJ / CPE 54.122.031/0001-44		DATA DA EMISSÃO 27/07/2018	
ENDEREÇO RUA SAO JOAO BOSCO, 706		BAIRRO / DISTRITO SANTANA		CEP 12403-010	
MUNICÍPIO PINDAMONHANGABA		FONE / FAX UF SP		INSCRIÇÃO ESTADUAL DATA SAÍDA - ENTRADA 27/07/2018 HORA DA SAÍDA	

Nº DUPLICATA 1		VENC. 25/07/2018		VALOR 1.000,00	
Nº DUPLICATA 1		VENC. 25/07/2018		VALOR 1.000,00	
Nº DUPLICATA 1		VENC. 25/07/2018		VALOR 1.000,00	

Nº DUPLICATA	VENC.	VALOR	Nº DUPLICATA	VENC.	VALOR	Nº DUPLICATA	VENC.	VALOR	Nº DUPLICATA	VENC.	VALOR
1	25/07/2018	1.000,00									

CÁLCULO DO IMPOSTO					
BASE DE CÁLCULO DO ICMS	VALOR DO ICMS	BASE CALC. ICMS SUBST.	VALOR DO ICMS SUBST.	VALOR APROX. DOS TRIBUTOS	VALOR TOTAL DOS PRODUTOS
0,00	0,00	0,00	0,00	42,00	1.000,00
VALOR DO FRETE	VALOR DO SEGURO	DESCONTO	OUTRAS DESP. ACESS.	VALOR DO IPI	VALOR TOTAL DA NOTA
0,00	0,00	0,00	0,00	0,00	1.000,00

TRANSPORTADOR / VOLUMES TRANSPORTADOS RAZÃO SOCIAL ENDEREÇO		FRETE POR CONTA 9 - SEM FRETE		CÓDIGO ANTI PLACA DO VEÍCULO UF CNPJ / CPE	
QUANTIDADE 1		ESPECIE VOLUME(S)		MARCA NUMERAÇÃO PESO BRUTO 2.500,000 PESO LÍQUIDO 2.500,000	

DADOS DO PRODUTO / SERVIÇOS														
CODIGO DO PROD. / SERV.	DESCRIÇÃO DO PRODUTO / SERVIÇO	NCM / SH	CSOSN	CFOP	UNID.	QUANT.	VALOR UNITÁRIO	VALOR DESCONTO	VALOR LÍQUIDO	BASE CALC. ICMS	VALOR LC.M.S.	VALOR I.P.T.	ALÍQUOTAS ICMS	IPI
40050010025	CIMENTO CP 3	25232910	0500	5405	SC	50,0000	20,0000	0,00	1.000,00	0,00	0,00	0,00	0,00	0,00

Lar "Irmã Terezinha"  
 T. Colaboração nº 09/2018  
 FMI

DADOS ADICIONAIS INFORMAÇÕES COMPLEMENTARES Documento emitido por ME ou EPP Optante pelo Simples Nacional. NAO gera direito a credito fiscal de ICMS, de ISS e de IPI		RESERVADO AO FISCO	
---	--	--------------------	--

RECEBEMOS DE JANUARIO MUASSAB-ME OS PRODUTOS / SERVIÇOS CONSTANTES DA NOTA FISCAL INDICADO AO LADO		<b>NF-e</b> <b>Nº 000001047</b> <b>SÉRIE 002</b>	
DATA DE RECEBIMENTO	IDENTIFICAÇÃO E ASSINATURA DO RECEBEDOR		



Beneficiário <b>JANUARIO MUASSAB - ME</b> MAJOR JOSE DOS SANTOS MOREIRA 1066 SAO BENEDITO PINDAMONHANGABA - SP	08.929.876/0001-29  12410-050	Vencimento <b>03/08/2018</b>	Valor do Documento <b>1.000,00</b>
		(+) Outros acréscimos	(+) Mora / Multa
		(-) Desconto / Abatimento	(-) Outras deduções
Instruções (texto de responsabilidade do beneficiário) Após Venc. mora 0,33%ad/multa 2,00% Não conceder desconto.		Data de Emissão <b>27/07/2018</b>	(=) Valor cobrado
		Coop Contr/Cód. Beneficiário <b>5032/92657</b>	
		Nosso Número <b>220-8</b>	

## Dados do Pagador

Nome do pagador <b>LAR IRMÃ TEREZINHA A DE A DO IDOSO</b>		Número do Documento <b>1047</b>	
Endereço <b>RUA SÃO JOÃO BOSCO - 706</b>			
Bairro / Distrito <b>SANTANA</b>			
Município <b>PINDAMONHANGABA</b>		UF <b>SP</b>	CEP <b>12403-010</b>
Mensagem Pagador			

Este recibo somente terá validade com a autenticação mecânica ou acompanhado do recibo de pagamento emitido pelo Banco. Recebimento através do cheque n. \_\_\_\_\_ do banco Esta quitação só terá validade após o pagamento do cheque pelo banco pagador.

Autenticação mecânica - Recibo do pagador



756

75691.50324 01009.265701 00022.080014 1 76050000100000

Local de pagamento <b>PAGAVEL EM QUALQUER BANCO ATE VENCIMENTO</b>					Vencimento <b>03/08/2018</b>
Beneficiário <b>JANUARIO MUASSAB - ME</b> 08.929.876/0001-29					Cooperativa contratante/Cód. Beneficiário <b>5032/92657</b>
Data do documento <b>27/07/2018</b>	N. documento <b>1047</b>	Espécie <b>DMI</b>	Aceite <b>N</b>	Data processamento <b>27/07/2018</b>	Nosso número <b>220-8</b>
Uso do Banco	Carteira <b>1</b>	Espécie <b>R\$</b>	Quantidade <b>0,00</b>	Valor	Valor documento <b>1.000,00</b>
Instruções (texto de responsabilidade do beneficiário) Após Venc. mora 0,33%ad/multa 2,00% Não conceder desconto.					(-) Desconto / Abatimento
<p style="text-align: center;"><i>Lar "Irmã Terezinha"</i> <i>T. Colaboração nº 09/2018</i> <i>FMI</i></p>					(-) Outras deduções
					(+) Mora / Multa
					(+) Outros acréscimos
Pagador <b>LAR IRMÃ TEREZINHA A DE A DO IDOSO</b> RUA SÃO JOÃO BOSCO - 706 SANTANA PINDAMONHANGABA - SP					(-) Valor cobrado
Sacador / Avalista <b>JANUARIO MUASSAB</b> 08.929.876/0001-29					



Autenticação mecânica - Ficha de compensação



## Transações Pendentes

## DÓC ou TED Eletrônico

## Debitado

Agência 574-6  
Conta corrente 60179-9 LAR IRMA TERESINHA

## Creditado

Banco 33 BANCO SANTANDER (BRASIL) S.A.  
Agência (sem DV) 734 PEDRO COSTA  
Conta corrente (com DV) 130019147  
CNPJ 12.382.038/0001-55  
Nome favorecido ARMANDO DINIZ DE CARVALHO  
Finalidade CREDITO EM CONTA  
Número documento 73.101  
Valor 596,00  
Data transferência 31/07/2018  
"C" - CPF/CNPJ diferente

Autenticação SISBB 020249D2BB3261B5

Assinada por J9584562 JOSE EDISON ARAUJO ABATEPAULO  
JB411810 ALVARO CESAR BODINI

31/07/2018 13:43:10  
31/07/2018 13:45:14

Transação efetuada com sucesso.

Transação efetuada com sucesso por: JB411810 ALVARO CESAR BODINI.

Lar "Irmã Terezinha"  
T. Colaboração nº 09/2018  
FMI







Transações Pendentes

Transferência entre contas diversas

Debitado

Nome	LAR IRMA TERESINHA
Agência	574-6
Conta corrente	60179-9

Creditado

Nome	W.J.A.DE A C - ME
Agência	574-6
Conta corrente	59468-7
Valor	41.800,00
Data	Nesta data

Lar "Irmã Terezinha"  
T. Colaboração nº 09/2018  
FMI

Assinada por	J9584562 JOSE EDISON ARAUJO ABATEPAULO
	JB411810 ALVARO CESAR BODINI

16/07/2018 12:10:08  
16/07/2018 12:15:52

Transação efetuada com sucesso.

Transação efetuada com sucesso por: JB411810 ALVARO CESAR BODINI.



# W.J.A. DE ALMEIDA CONSTRUÇÃO - ME

Av. Monsenhor João José de Azevedo, 184 - Crispim - CEP 12402-010 - Pindamonhangaba - SP

Imposto Sobre Serviços de Qualquer Natureza

## Nota Fiscal de Serviços

Nº 075

CNPJ: 22.271.281/0001-50  
INSC. MUNICIPAL: 27.197

Série A 1ª via - Cliente / 2ª via - Contabilidade / 3ª via - Fisco

Nome: Lar Irmã Terezinha  
Endereço: Rua São João Bosco nº 306 CEP: 12403-060  
Cidade: Pindamonhangaba Estado: SP  
I.E/RG: Inteiro CNPJ/CPF: 54122031/0001-44

Natureza da Operação: **PRESTAÇÃO DE SERVIÇOS** Em 31 de Julho de 2018  
Condições: a vista

QUANT.	UNID.	DESCRIÇÃO DOS SERVIÇOS PRESTADOS	CÓD. SER.	P. UNIT.	TOTAL R\$
		<u>Serviço de</u> <u>Abenarria</u>		<u>44.000,00</u>	<u>44.000,00</u>
		<u>Obs: referente a</u> <u>nota 073</u> <u>cancelada</u>			
		<u>Banco do Brasil</u> <u>ag: 0574-6</u> <u>cb: 59468-7</u>			

Senhor Tomador do Serviço para verificar a Autenticidade desta NF entre no Site: [www.informe.issqn.com.br](http://www.informe.issqn.com.br)

DATA DA ENTREGA DO(S) SERVIÇO(S)  
16 / 07 / 2018

Valor dos Serviços R\$ 44.000,00  
- 2.637,00 R\$ 1.157,00  
Total desta Nota R\$ 42.842,80



# W.J.A. DE ALMEIDA CONSTRUÇÃO - ME

Av. Monsenhor João José de Azevedo, 184 - Crispim - CEP 12402-010 - Pindamonhangaba - SP

Imposto Sobre Serviços de Qualquer Natureza  
 CNPJ: 22.271.281/0001-50  
 INSC. MUNICIPAL: 27.197

## Nota Fiscal de Serviços

Série A 1ª via - Cliente / 2ª via - Contabilidade / 3ª via - Fisco

Nº 073

Nome: Lar. Irma Terezeinha

Endereço: R. João João Boreto nº 706

Cidade: Lyndara

Bairro: Jantana

CEP: 12403-010

I.E/RG.: Isento

Estado: SP

CNPJ/CPF: 54.122.031/0001-44

Natureza da Operação: PRESTAÇÃO DE SERVIÇOS

Condições: A vista

Em 16 de Julho de 2018

QUANT.	UNID.	DESCRIÇÃO DOS SERVIÇOS PRESTADOS	CÓD. SER.	P. UNIT.	TOTAL R\$
		OBRAS DE ALVENARIA		44.000,00	44.000,00
		PAGAMENTO P/ 16/07/2018			
		BANCO DO BRASIL AG 0574-6 C/C 59468-7			

Lar. Irma Terezeinha  
 T. Colaboração nº 09/2018  
 FME

*Cameloto*  
*Cameloto*

Senhor Tomador do Serviço para verificar a Autenticidade desta NF entre no Site: [www.informe.issqn.com.br](http://www.informe.issqn.com.br)

DATA DA ENTREGA DO(S) SERVIÇO(S)

16 07 2018

Valor dos Serviços R\$ 44.000,00

- 5% R\$ 2.200,00

Total desta Nota R\$ 41.800,00





# W.J.A. DE ALMEIDA CONSTRUÇÃO - ME

Av. Monsenhor João José de Azevedo, 184 - Crispim - CEP 12402-010 - Pindamonhangaba - SP

Imposto Sobre Serviços de Qualquer Natureza

## Nota Fiscal de Serviços

Nº 075

CNPJ: 22.271.281/0001-50  
INSC. MUNICIPAL: 27.197

Série A 1ª via - Cliente / 2ª via - Contabilidade / 3ª via - Fisco

Nome: Lar Irmã Terezinha  
Endereço: Rua São João Bosco nº 206  
Bairro: Jantana CEP: 12403-060  
Cidade: Pindamonhangaba Estado: SP  
I.E/RG.: Junto CNPJ/CPF: 54122031/0001-44

Natureza da Operação: PRESTAÇÃO DE SERVIÇOS  
Condições: a vista Em 31 de Julho de 2018

QUANT.	UNID.	DESCRIÇÃO DOS SERVIÇOS PRESTADOS	CÓD. SER.	P. UNIT.	TOTAL R\$
		Trabalho de		44.000,00	44.000,00
		Abertura			
		Obs: referente a			
		nota 073			
		cancelada			
		Banco do Brasil			
		ag: 0574-6			
		ck: 59468...7			

Senhor Tomador do Serviço para verificar a Autenticidade desta NF entre no Site: <a href="http://www.informe.issqn.com.br">www.informe.issqn.com.br</a> DATA DA ENTREGA DO(S) SERVIÇO(S) <u>16 / 07 / 2018</u>	Valor dos Serviços	R\$ 44.000,00
	- 2,63%	R\$ 1.157,20
Total desta Nota		R\$ 42.842,80

MARILIA DE CAMPOS TEIXEIRA - ME | Avenida Monsenhor João José de Azevedo, 349 - Crispim - Pindamonhangaba - SP | Insc. Municipal Nº 14.508 - CNPJ Nº 03.956.287/0001-16  
82 Tls. 50x03 - 051 À 150 - AIDF: Nº 1318/2018 - 03/18

Lar "Irmã Terezinha"  
T. Colaboração nº 09/2018  
FMI



Entidade: <b>Lar Irmã Terezinha- Associação de Assistência ao idoso</b>		Proteção Social: <b>Especial – Alta Complexidade</b>
Termo de colaboração n.09/2018		Período/Frequência: <b>Julho/2018</b>
Fonte de financiamento: <b>Fundo Municipal do Idoso</b>		Valor do Recurso: <b>R\$ 350.000,00</b>
Descrição do Serviço:	Publico Alvo:	Nº de atendidos:
<b>“Casa Dia”</b>	<b>Idosos acima de 60 anos (ambos os sexos)</b>	<b>40 Idosos</b> <i>(após implantado o serviço)</i>
<b>REFERENTE ÀS ATIVIDADES REALIZADAS NO MÊS DE JULHO</b>		
<p>Este projeto visa aperfeiçoar a área dos fundos, na entrada pela Rua Dona Catarina, com a construção de:</p> <ul style="list-style-type: none"> <li>• Salão para atividades múltiplas,</li> <li>• 2 quartos coletivos,</li> <li>• Reforma e revitalização dos atuais quartos individuais e</li> <li>• Guarita de entrada.</li> </ul> <p>A primeira fase foi iniciada com as obras da construção dos quartos coletivos, com execução das fundações e alvenarias.</p>		

Pindamonhangaba, 10 de agosto de 2018.

Técnico responsável



**Cleiton Manfredini**  
Engenheiro Civil - CREA: 060041/7781

Responsável pela Entidade



**Álvaro Cesar Bodini**  
Presidente



# Lar Irmã Terezinha

Amparar o idoso, fortalecendo sua qualidade de vida

## FOTOS PROJETO CASA DIA



CNPJ 54 122 031/0001-44

Rua São João Bosco, 706, Santana – Pindamonhangaba/SP – CEP 12.403-010

Contatos: Telefones (12) 3642.2203/3522.0700 – E-mail: [contato@larirmaterezinha.org](mailto:contato@larirmaterezinha.org)



25/09/18  
**Lar Irmã Terezinha**

Amparar o idoso, fortalecendo sua qualidade de vida

Ofício nº 91/2018

Exmo.Srª. Valeria dos Santos  
Secretária de Saúde e de Assistência Social

RECEBIDO 25/09/2018  
POR Elme  
SECRETARIA DE SAÚDE E ASSISTÊNCIA SOCIAL

O Lar Irma Terezinha, com sede neste município, situado à. Rua São João Bosco nº 706, Santana, representado pelo seu Presidente abaixo assinado, vem por meio deste apresentar o processo de Prestação de Contas relativa a verba FMI no exercício de 2018.

Nestes Termos,  
Pede Deferimento.

Pindamonhangaba 15 de setembro de 2018.



Álvaro César Bodini  
Presidente

Lar "Irmã Terezinha"  
T. Colaboração nº 09/2018  
FMI





# Lar Irmã Terezinha

Amparar o idoso, fortalecendo sua qualidade de vida

## DEMONSTRATIVO INTEGRAL DE RECEITAS E DESPESAS – ANEXO RP – 14 REPASSES AO TERCEIRO SETOR DEMONSTRATIVO INTEGRAL DAS RECEITAS E DESPESAS TERMO DE COLABORAÇÃO/FOMENTO

**ÓRGÃO PÚBLICO:** Prefeitura Municipal de Pindamonhangaba

**ORGANIZAÇÃO DA SOCIEDADE:** Lar Irma Terezinha

**CNPJ:** 54.122.031/0001-44

**ENDEREÇO:** Rua São João Bosco, nº706- Santana CEP:12.403-010

**RESPONSÁVEL PELA OSC:** Álvaro Cesar Bodini

**CPF:** 016694048/89

**OBJETO DA PARCERIA:** Desenvolvimento do Projeto Construção “Salão Social – Casa Dia”

**EXERCÍCIO:** 2018

**ORIGEM DO RECURSO:** FMI

Lar "Irmã Terezinha"  
T. Colaboração nº 09/2018  
FMI

DOCUMENTO	DATA	VIGENCIA	VALOR-R\$
Termo de Colaboração/Fomento nº09/2018	27/06/2018	27/06/2018 à 31/12/2018	350.000,00
Aditamento nº			

DEMONSTRATIVO DOS RECURSOS DISPONÍVEIS NO EXERCÍCIO				
DATA PREVISTA PARA O REPASSE (2)	VALORES PREVISTOS (R\$)	DATA DO REPASSE	NÚMERO DO	VALORES
			DOCUMENTO DE CRÉDITO	REPASSADOS (R\$)
02/08/2018	74.950,00		660.574.000.053.080	74.950,00
(A) SALDO DO EXERCÍCIO ANTERIOR				68.446,17
(B) REPASSES PÚBLICOS NO EXERCÍCIO				74.950,00
(C) RECEITAS COM APLICAÇÕES FINANCEIRAS DOS REPASSES PÚBLICOS				228,64
(D) OUTRAS RECEITAS DECORRENTES DA EXECUÇÃO DO AJUSTE (3). Receitas com Estacionamento, aluguéis, entre outras				
(E) TOTAL DE RECURSOS PÚBLICOS (A + B + C + D)				143.624,81
(F) RECURSOS PRÓPRIOS DA ENTIDADE PARCEIRA				
(G) TOTAL DE RECURSOS DISPONÍVEIS NO EXERCÍCIO (E + F)				143.624,81

O(s) signatário(s), na qualidade de representante(s) do Lar Irma Terezinha vem indicar, na forma abaixo detalhada, as despesas incorridas e pagas no exercício 2018 bem como as despesas a pagar no exercício seguinte.



# Lar Irmã Terezinha

Amparar o idoso, fortalecendo sua qualidade de vida

ORIGEM DOS RECURSOS: FMI					
CATEGORIA OU FINALIDADE DA DESPESA (8)	DESPESAS CONTABILIZADAS NESTE EXERCÍCIO (R\$)	DESPESAS CONTABILIZADAS EM EXERCÍCIOS ANTERIORES E PAGAS NESTE EXERCÍCIO (R\$) (H)	DESPESAS CONTABILIZADAS NESTE EXERCÍCIO E PAGAS NESTE EXERCÍCIO (R\$) (I)	TOTAL DE DESPESAS PAGAS NESTE EXERCÍCIO (R\$) (J=H+I)	DESPESAS CONTABILIZADAS NESTE EXERCÍCIO A PAGAR EM EXERCÍCIOS SEGUINTE (R\$)
Recursos Humanos (5)	1.157,20		1.157,20	1.157,20	
Obra	74.822,96		74.822,96	74.822,96	
<b>TOTAL</b>	<b>75.980,16</b>		<b>75.980,16</b>	<b>75.980,16</b>	

DEMONSTRATIVO DO SALDO FINANCEIRO DO EXERCÍCIO	
(G) TOTAL DE RECURSOS DISPONÍVEL NO EXERCÍCIO	143.624,81
(J) DESPESAS PAGAS NO EXERCÍCIO (H+I)	75.980,16
(K) RECURSO PÚBLICO NÃO APLICADO [E - (J - F)]	67.644,65
(L) VALOR DEVOLVIDO AO ÓRGÃO PÚBLICO	
(M) VALOR AUTORIZADO PARA APLICAÇÃO NO EXERCÍCIO SEGUINTE (K - L)	67.644,65

Lar "Irmã Terezinha"  
T. Colaboração nº 09/2018  
FMI

Declaro(amos), na qualidade de responsável(is) pela entidade supra epigrafada, sob as penas da Lei, que a despesa relacionada comprova a exata aplicação dos recursos recebidos para os fins indicados, conforme programa de trabalho aprovado, proposto ao Órgão Público Parceiro.

  
Álvaro Cesar Bodini  
Presidente

Pindamonhangaba, 15 de setembro de 2018.

  
Katia San Martin B. Carvalho Correa  
Conselho Fiscal



## Recibo

Recebemos da Prefeitura de Pindamonhangaba a importância de R\$ 74.950,00 do repasse de Verba FMI referente a 02ª Parcela.

Termo de Colaboração nº 09/2018

Processo Interno nº 16317/2018

O valor citado, foi depositado na Conta Corrente 60.179-9 agencia 0574-6 no Banco do Brasil.

Por ser verdade, assinamos o presente recibo.

Pindamonhangaba 06 de agosto de 2018.

---

**Patrícia Ap. Santos Beraldo**

**Tec. Administrativo**

Lar "Irmã Terezinha"  
T. Colaboração nº 09/2018  
FMI





# Lar Irmã Terezinha

Amparar o idoso, fortalecendo sua qualidade de vida

Data do Documento	Natureza da Despesas	Nota Fiscal, Recibo ou Outro	Fornecedor	Valor R\$
10/08/2018	Recursos Humanos (5)	N:1691627	Guia Mensal – ISS online	1.157,20
08/08/2018	Obra	NF:13486	I.S. Figueiredo – Comercial Ltda EPP	37.522,46
10/08/2018	Obra	NF:001.241	Fabrica de Blocos Irmãos Lag. Ltda - ME	510,00
14/08/2018	Obra	NF:001.242	Fabrica de Blocos Irmãos Lag. Ltda - ME	2.025,00
14/08/2018	Obra	NF:076	W.J.A. de Almeida Construção - ME	15.556,80
15/08/2018	Obra	NF:310	Armando Diniz de Carvalho - ME	262,00
20/08/2018	Obra	NF:80723	Aço Fer Comercio de Produtos Siderurgicos Ltda - EPP	3.220,00
21/08/2018	Obra	NF:311	Armando Diniz de Carvalho - ME	298,00
23/08/2018	Obra	NF:78	W.J.A. de Almeida Construção - ME	14.584,50
24/08/2018	Obra	NF:1545	Madeira Ideal Ltda -EPP	304,20
24/08/2018	Obra	NF: 1542	Madeira Ideal Ltda -EPP	540,00
			<b>Total</b>	<b>75.980,16</b>

Lar "Irmã Terezinha"  
T. Colaboração nº 09/2018  
FME



# Lar Irmã Terezinha

Amparar o idoso, fortalecendo sua qualidade de vida

CONCILIAÇÃO BANCÁRIA			
TERMO DE COLABORAÇÃO 09/2018 - FMI			
BANCO	BRASIL	AGÊNCIA	0574-6
		CONTA	60.179-9
SALDO BANCÁRIO (CONTA CORRENTE + APLICAÇÃO) EM:		31/08/2018	R\$ 135.294,65
MAIS:			
DATA	DESCRIÇÃO	AUXILIAR	R\$
SOMA			-
MENOS:			
DATA	DESCRIÇÃO	AUXILIAR	R\$
31/08/2018	FMI		67.650,00
SOMA			67.650,00
RESULTADO			67.644,65
SALDO CONSTANTE DO TERMO			67.644,65
DIFERENÇA			-

  
Álvaro Cesar Bodini  
Presidente

  
Patrícia Ap. Santos Beraldo  
Tec. Administrativo

Lar "Irmã Terezinha"  
T. Colaboração n.º 09/2018  
FMI

**Extratos - Investimentos Fundos - Mensal**

 A33G031435995237017  
 03/09/2018 14:44:15

**Cliente**

 Agência 574-6  
 Conta 60179-9 LAR IRMA TERESINHA  
 Mês/ano referência AGOSTO/2018

**BB Renda Fixa 500 - CNPJBB RENDA FIXA 500**

Data	Histórico	Valor	Valor IRPrej. Comp.	Valor IOF	Quantidade cotas	Valor cota	Saldo cotas
31/07/2018	SALDO ANTERIOR	68.436,02			3.374,206892		
08/08/2018	APLICAÇÃO	74.960,15			3.692,089953	20,302904574	7.066,296845
09/08/2018	RESGATE	37.532,61	11,73	27,46	1.850,254742	20,306284937	5.216,042103
	Aplicação 17/07/2018	21.171,34	10,42	13,82	1.043,794092		
	Aplicação 31/07/2018	16.361,27	1,31	13,64	806,460650		
10/08/2018	RESGATE	1.157,20	0,12	1,03	57,034446	20,309656410	5.159,007657
	Aplicação 31/07/2018	1.157,20	0,12	1,03	57,034446		
13/08/2018	RESGATE	520,15	0,07	0,44	25,631813	20,313038559	5.133,375844
	Aplicação 31/07/2018	520,15	0,07	0,44	25,631813		
14/08/2018	RESGATE	17.591,95	3,14	15,75	866,828022	20,316417505	4.266,547822
	Aplicação 31/07/2018	17.591,95	3,14	15,75	866,828022		
15/08/2018	RESGATE	3.220,00	0,67	3,00	158,644939	20,320030543	4.107,902883
	Aplicação 31/07/2018	3.220,00	0,67	3,00	158,644939		
16/08/2018	RESGATE	272,15	0,06	0,25	13,406208	20,323420353	4.094,496675
	Aplicação 31/07/2018	272,15	0,06	0,25	13,406208		
22/08/2018	RESGATE	308,15	0,13	0,21	15,168903	20,337001503	4.079,327772
	Aplicação 31/07/2018	308,15	0,13	0,21	15,168903		
23/08/2018	RESGATE	14.584,50	5,30	11,38	717,841867	20,340385064	3.361,485905
	Aplicação 31/07/2018	7.867,47	3,91	5,19	387,237819		
	Aplicação 08/08/2018	6.717,03	1,39	6,19	330,604048		
27/08/2018	RESGATE	854,35	0,26	0,66	42,033912	20,347142519	3.319,451993
	Aplicação 08/08/2018	854,35	0,26	0,66	42,033912		
31/08/2018	SALDO ATUAL	67.583,75			3.319,451993		3.319,451993

**Resumo do mês**

SALDO ANTERIOR	68.436,02
APLICAÇÕES (+)	74.960,15
RESGATES (-)	76.041,06
RENDIMENTO BRUTO (+)	310,30
IMPOSTO DE RENDA (-)	21,48
IOF (-)	60,18
RENDIMENTO LÍQUIDO	228,64
SALDO ATUAL =	67.583,75

Lar "Irmã Terezinha"  
 T. Colaboração nº 09/2018  
 FMI

**Valor da Cota**

31/07/2018	20,282106239
31/08/2018	20,359910433

**Rentabilidade**

No mês	0,3836
No ano	2,9409
Últimos 12 meses	4,8082

Transação efetuada com sucesso por: J9584562 JOSE EDISON ARAUJO ABATEPAULO.

Serviço de Atendimento ao Consumidor - SAC 0800 729 0722

 Ouvidoria BB 0800 729 5678  
 Para deficientes auditivos 0800 729 0088





## Consultas - Extrato de conta corrente

Lar "Irmã Terezinha"  
T. Colaboração nº 09/2018  
FMI

A33G031435995237033  
03/09/2018 14:53:00

## Cliente - Conta atual

Agência 574-6  
Conta corrente 60179-9 LAR IRMA TERESINHA  
Período do extrato 08 / 2018

## Lançamentos

Dt. balancete	Dt. movimento	Ag. origem	Lote	Histórico	Documento	Valor R\$	Saldo
31/07/2018		0000	00000	000 Saldo Anterior			0,00 C
06/08/2018		0574	99026	870 Transferência recebida	660.574.000.053.080	74.950,00 C	74.950,00 C
				06/08 0574 53080-8 FUNDO MUNICIPAL			
08/08/2018		0574	99015	870 Transferência recebida	550.574.000.003.350	10,15 C	
				08/08 0574 3350-2 LAR IRMA TERES			
08/08/2018		0000	13049	345 BB Renda Fixa 500	1.200.001	74.960,15 D	0,00 C
09/08/2018		0000	13105	393 TED Transf.Eletr.Disponiv	80.901	37.522,46 D	
				748 0710 002838114000130 I.S. FIGUEIRE			
09/08/2018		0000	13113	310 Tar DOC/TED Eletrônico	862.211.200.234.357	10,15 D	
				Tarifa referente a 09/08/2018			
09/08/2018		0000	00000	855 BB Renda Fixa 500	1	37.532,61 C	0,00 C
10/08/2018		8856	15772	780 Estorno de Débito	850.001	1.157,00 C	
10/08/2018		8856	15772	103 Cheque Pago Outra Agência	850.001	1.157,00 D	
10/08/2018		8856	15772	103 Cheque Pago Outra Agência	850.001	1.157,20 D	
10/08/2018		0000	00000	855 BB Renda Fixa 500	1	1.157,20 C	0,00 C
13/08/2018		0000	13105	393 TED Transf.Eletr.Disponiv	81.301	510,00 D	
				748 0710 010486434000105 FABRICA DE BL			
13/08/2018		0000	13113	310 Tar DOC/TED Eletrônico	812.251.300.479.989	10,15 D	
				Tarifa referente a 13/08/2018			
13/08/2018		0000	00000	855 BB Renda Fixa 500	1	520,15 C	0,00 C
14/08/2018		0574	99015	470 Transferência enviada	550.574.000.059.468	15.556,80 D	
				14/08 0574 59468-7 W.J.A.DE A C -			
14/08/2018		0000	13105	393 TED Transf.Eletr.Disponiv	81.401	2.025,00 D	
				748 0710 010486434000105 FABRICA DE BL			
14/08/2018		0000	13113	310 Tar DOC/TED Eletrônico	872.260.900.015.957	10,15 D	
				Tarifa referente a 14/08/2018			
14/08/2018		0000	00000	855 BB Renda Fixa 500	1	17.591,95 C	0,00 C
15/08/2018		0574	99015	470 Transferência enviada	550.574.000.006.262	3.220,00 D	
				15/08 0574 6262-6 ACO FER COM PR			
15/08/2018		0000	00000	855 BB Renda Fixa 500	1	3.220,00 C	0,00 C
16/08/2018		0000	13105	393 TED Transf.Eletr.Disponiv	81.601	262,00 D	
				033 0734 012382038000155 ARMANDO DINIZ			
16/08/2018		0000	13113	310 Tar DOC/TED Eletrônico	862.281.200.347.600	10,15 D	
				Tarifa referente a 16/08/2018			
16/08/2018		0000	00000	855 BB Renda Fixa 500	1	272,15 C	0,00 C
22/08/2018		0000	13105	393 TED Transf.Eletr.Disponiv	82.201	298,00 D	
				033 0734 012382038000155 ARMANDO DINIZ			
22/08/2018		0000	13113	310 Tar DOC/TED Eletrônico	872.340.900.015.017	10,15 D	
				Tarifa referente a 22/08/2018			
22/08/2018		0000	00000	855 BB Renda Fixa 500	1	308,15 C	0,00 C
23/08/2018		0574	99015	470 Transferência enviada	550.574.000.059.468	14.584,50 D	
				23/08 0574 59468-7 W.J.A.DE A C -			
23/08/2018		0000	00000	855 BB Renda Fixa 500	1	14.584,50 C	0,00 C
27/08/2018		0000	13105	393 TED Transf.Eletr.Disponiv	82.701	844,20 D	

03/09/2018

Banco do Brasil

104 3095 014877719000110 MADEIREIRA ID

27/08/2018	0000	13113	310 Tar DOC/TED Eletrônico	862.391.200.633.295	10,15 D	
			Tarifa referente a 27/08/2018			
27/08/2018	0000	00000	855 BB Renda Fixa 500	1	854,35 C	0,00 C
30/08/2018	0574	99015	870 Transferência recebida	550.574.000.003.350	60,90 C	
			30/08 0574 3350-2 LAR IRMA TERES			
30/08/2018	0000	14134	612 Recebimentos Diversos	231.799	67.650,00 C	67.710,90 C
			FUNDO MUNICIPAL DO IDOSO DE PINDAMO			
31/08/2018	0000	00000	999 S A L D O			67.710,90 C

-----  
OBSERVAÇÕES:  
-----

Transação efetuada com sucesso por: J9584562 JOSE EDISON ARAUJO ABATEPAULO.

Lar "Irmã Terezinha"  
T. Colaboração nº 09/2018  
FMI

Vencimento 10/08/2018
Aviso 00000000000131974

Autenticação mecânica

Código 0001691627	Inscrição 8516	CNPJ/CPF 54122031000144
Identificação LAR IRMÃ TEREZINHA ASSOCIAÇÃO DE ASSISTÊNCIA DO IDOSO		
Endereço SÃO JOÃO BOSCO . 706 SANTANA 12403010 - PINDAMONHANGABA / SP		Endereço Correspondência SÃO JOÃO BOSCO . 706 SANTANA 12403010 - PINDAMONHANGABA / SP
Observações da Guia REF NOTA FISCAL : 75 DATA EMISSÃO : 31/07/2018 CODIGO ATIVIDADE : 4399103 ATIVIDADE : Obras de alvenaria TIPO DOCUMENTO : Guia Mensal - ISS Online VALOR DO SERVIÇO : R\$ 44.000,00 BASE DE CÁLCULO : R\$ 44.000,00 ALÍQUOTA : 2,63 % VALOR DO IMPOSTO : R\$ 1.157,20 CNPJ/CPF PRESTADOR : 22271281000150 PRESTADOR : W.J.A DE ALMEIDA CONSTRUCAO - ME OBS NOTA : obras de alvenaria.		

Lar "Irmã Terezinha"  
T. Colaboração nº 09/2018  
FMI

Comp	Banco	Agência	DV	C1	Conta	C2	Série	Cheque N.º	C3	
018	001	0574	6	3	60.179-9	1	800	850001	0	R\$ 1.157,20
018	001	0574	6	3	60.179-9	1	800	850001	0	

Pague por este cheque a quantia de mil e cento e cinquenta e sete reais e dois centavos acima

a 10 de Agosto de 2018 ou à sua ordem



PINDAMONHANGABA SP  
00.000.000/0574.60  
5073 - FÁBIO  
PCA MONS MARCONDES. 90  
CONFECAO: 08/2018

*[Handwritten Signature]*  
LAR IRMÃ TEREZINHA ASSOCIACAO DE ASSISTENCIA AO IDOSO  
CNPJ 24.122.031/0001-44  
CLIENTE BANCARIO 050E 11/1998

0001057460 01885000154 249006017997

Lar "Irmã Terezinha"  
T. Colaboração nº 09/2018  
FMI



3299 - PMPINDAMONHANGABA

MEIO DE PAGAMENTO UTILIZADO - ESPECIE

DADOS DO DOCUMENTO PAGO

REPRESENTACAO NUMERICA DO CODIGO DE BARRAS:

81600000116,572032992016

80810105009,000000000000

Lar "Irmã Terezinha"

T. Colaboração nº 09/2018

VALOR PAGO: 1.157,20

FMI

PAGAMENTO EFETUADO EM 10/08/2018

VIA AGENCIA, CTRL 201808109705067

AUTENTICACAO

63E9B2CFE50DE731780173F69AB4D05F

064747EB

0028 025994795 100818

1.157,20C PMOIN

CICLO: 10.08.20180043410025950000063

AGENCIA: 0259 -

Lar "Irmã Terezinha"

T. Colaboração nº 09/2018

=) Valor do Documento R\$ 1.157,20

=) Desconto / Abatimento R\$ 0,00

=) Outras Deduções R\$ 0,00

+ ) Mora / Multa R\$ 0,00

(+) Outros Acréscimos R\$ 0,00

(=) Valor Cobrado R\$ 1.157,20

Contribuinte/CPF/CNPJ  
8516 - LAR IRMÃ TEREZINHA  
ASSOCIAÇÃO DE  
ASSISTÊNCIA DO IDOSO -  
CPF/CNPJ 54.122.031/0001-44

Orgão Arrecadador /  
Beneficiário  
MUNICIPIO DE  
PINDAMONHANGABA CNPJ  
45.226.214/0001-19  
Av. Nossa Senhora do Bom  
Sucesso, 1400 - Centro - CEP:  
12420010  
PINDAMONHANGABA / SP  
Telefone - Fax :



## Transações Pendentes

## DOC ou TED Eletrônico

## Debitado

Agência 574-6  
Conta corrente 60179-9 LAR IRMA TERESINHA

## Creditado

Banco 748 BANCO COOPERATIVO SICREDI S.A.  
Agência (sem DV) 710 SICREDI MEDIANEIRA  
Conta corrente (com DV) 549423  
CNPJ 02.838.114/0001-30  
Nome favorecido I.S. FIGUEIREDO COMERCIAL LTDA  
Finalidade CREDITO EM CONTA  
Número documento 80.901  
Valor 37.522,46  
Data transferência 09/08/2018  
"C" - CPF/CNPJ diferente  
Autenticação SISBB EFAEA764D2A010BC  
Assinada por J9584562 JOSE EDISON ARAUJO ABATEPAULO  
JB411810 ALVARO CESAR BODINI

09/08/2018 09:48:16  
09/08/2018 09:57:28

Transação efetuada com sucesso.

Transação efetuada com sucesso por: JB411810 ALVARO CESAR BODINI.

Lar "Irmã Terezinha"  
T. Colaboração nº 09/2018  
FMI

RECEBEMOS DE IS. FIGUEIREDO - COMERCIAL LTDA EPP OS PRODUTOS CONSTANTES DA NOTA FISCAL INDICADA AO LADO

DATA DE RECEBIMENTO IDENTIFICAÇÃO E ASSINATURA DO RECEBEDOR

NF-e  
N. 000013486  
SÉRIE 1

**Identificação do emitente**  
**IS. FIGUEIREDO - COMERCIAL LTDA EPP**  
 ROD PRESIDENTE DUTRA, SN  
 Complemento: No. 10  
 QUATINGA Cep: 12605-467  
 LORENA/SP  
 Fone: 1231855121

**DANFE**  
 DOCUMENTO AUXILIAR DA  
 NOTA FISCAL ELETRÔNICA  
 0-ENTRADA 1  
 1-SAÍDA  
 N. 000013486  
 SÉRIE 1  
 FOLHA 01/02



**CHAVE DE ACESSO DA NF-E**  
 3518 0802 8381 1400 0130 5500 1000 0134 8610 0402 6117

Consulta de autenticidade no portal nacional da NF-e  
 www.nfe.fazenda.gov.br/portal ou no site da SEFAZ Autorizada

NATUREZA DA OPERAÇÃO: SIMPLES FAT VEN FU

PROTOCOLO DE AUTORIZAÇÃO DE USO: 135180532570473 08/08/2018 15:53:13

INSCRIÇÃO ESTADUAL: 420059236110

INSC. ESTADUAL DO SUBST. TRIB.

CNPJ: 02.838.114/0001-30

**DESTINATÁRIO/REMETENTE**

NOME/RAZÃO SOCIAL: ASSOCIAÇÃO DE ASSISTENCIA AO IDOSO

CNPJ/CPF: 54.122.031/0001-44

DATA DE EMISSÃO: 08/08/2018

ENDEREÇO: RUA SAO JOAO BOSCO, 706

BAIRRO/DISTRITO: SANTANA

CEP: 12403-010

MUNICÍPIO: PINDAMONHANGABA

FONE/FAX: 1236422203

UF: SP

INSCRIÇÃO ESTADUAL

HORA ENTRADA/SAÍDA: 15:51:00

FATURA

001000013486

08/08/2018

37.522.46

CALCULO DO IMPOSTO					
BASE DE CALCULO DO ICMS	VALOR DO ICMS	BASE DE CALCULO DO ICMS SUBSTITUIÇÃO	VALOR DO ICMS SUBSTITUIÇÃO	VALOR TOTAL DOS PRODUTOS	
		0,00	0,00	37.522,46	
VALOR DO FRETE	VALOR DO SEGURO	DESCONTO	GUTRAS DESPESAS ACESSÓRIAS	VALOR DO IPI	VALOR TOTAL DA NOTA
0,00	0,00	0,00	0,00	0,00	37.522,46

**TRANSPORTADOR/VOLUMES TRANSPORTADOS**

RAZÃO SOCIAL

FRETE POR CONTA: 1-DEST/REM

CÓDIGO ANT

PLACA DO VEÍCULO

UF

CNPJ/CPF

ENDEREÇO

MUNICÍPIO

UF

INSCRIÇÃO ESTADUAL

QUANTIDADE

ESPECIE

MARCA

NUMERAÇÃO

PESO BRUTO

PESO LIQUIDO

DADOS DO PRODUTO / SERVIÇO													
COD. PROD	DESCRIÇÃO DO PROD./SER.	NCM/SH	CSOSN	CFOP	UN	QUANT.	V.UNITARIO	V.TOTAL	BC.ICMS	V.ICMS	V.IPI	A.ICMS	A.IPI
4024.0125	EUCALIPTO TRAT 26 A 30 X 4,5M	44031200	0102	5922	PC	10,0000	170,3700	1.703,70	0,00	0,00	0,00	0,00%	0,00%
4024.0080	EUCALIPTO TRAT 17 A 20 X 5,0M	44031200	0102	5922	PC	10,0000	117,4900	1.174,90	0,00	0,00	0,00	0,00%	0,00%
4024.0079	EUCALIPTO TRAT 17 A 20 X 4,5M	44031200	0102	5922	PC	20,0000	105,7600	2.115,20	0,00	0,00	0,00	0,00%	0,00%
4024.0090	EUCALIPTO TRAT 17 A 20 X 10,0M	44031200	0102	5922	PC	7,0000	359,6700	2.517,69	0,00	0,00	0,00	0,00%	0,00%
4024.0081	EUCALIPTO TRAT 17 A 20 X 5,5M	44031200	0102	5922	PC	4,0000	129,6500	518,60	0,00	0,00	0,00	0,00%	0,00%
4024.0026	EUCALIPTO TRAT 8 A 10 X 7,0M	44031200	0102	5922	PC	115,0000	50,0500	5.755,75	0,00	0,00	0,00	0,00%	0,00%
4024.0030	EUCALIPTO TRAT 11 A 13 X 2,0M	44031200	0102	5922	PC	26,0000	11,3800	295,88	0,00	0,00	0,00	0,00%	0,00%
1041.0129	SARRAFO EUCAL. TRAT. 5	44072990	0102	5922	PC	300,0000	10,8900	3.267,00	0,00	0,00	0,00	0,00%	0,00%

**CALCULO DO ISSQN**

INSCRIÇÃO MUNICIPAL

VALOR TOTAL DOS SERVIÇOS

BASE DE CÁLCULO DO ISSQN

VALOR DO ISSQN

**DADOS ADICIONAIS**

**INFORMAÇÕES COMPLEMENTARES**

Documento emitido por ME ou EPP optante pelo Simples Nacional Permite o aproveitamento do credito de ICMS no valor de R\$ 1317.04 corresponde a aliquota de 3,51%, nos termos do art. 23 da LC 123/2006.  
 Protocolo: 135180532570473

**RESERVADO AO FISCO**

Lar "Irmã Terezinha"  
 T. Colaboração nº 09/2018  
 FME



**Identificação do emitente**

**I.S. FIGUEIREDO - COMERCIAL LTDA EPP**

ROD PRESIDENTE DUTRA, SN

Complemento: No. 10

QUATINGA Cep:12605-467

LORENA/SP

Fone: 1231855121

**DANFE**

DOCUMENTO AUXILIAR DA  
NOTA FISCAL ELETRÔNICA

0-ENTRADA



1-SAÍDA

N. 000013486

SÉRIE 1

FOLHA 02/02



**CHAVE DE ACESSO DA NF-E**

**3518 0802 8381 1400 0130 5500 1000 0134 8610 0402 6117**

Consulta de autenticidade no portal nacional da NF-e  
www.nfe.fazenda.gov.br/portal ou no site da SEFAZ Autorizada

NATUREZA DA OPERAÇÃO  
SIMPLES FAT. VEN. FU

PROTOCOLO DE AUTORIZAÇÃO DE USO  
135180532570473 08/08/2018 15:53:13

INSCRIÇÃO ESTADUAL  
420059236110

INSC. ESTADUAL DO SUBST. TRIB.

CNPJ  
02.838.114/0001-30

**DADOS DO PRODUTO / SERVIÇO**

COD. PROD	DESCRIÇÃO DO PROD./SERV	NCM/SH	CSOSN	CFOP	UN	QUANT.	V.UNITARIO	V.TOTAL	BC.ICMS	V.ICMS	V.IPI	A.ICMS	A.IPI
	X2,5X5,0 M												
5029.0022	LAMBRILO FORRO PINUS TR AT. 10 X 1,2 X 3,0 M	44091000	0102	5922	PC	2.334,0000	8,1400	18.998,76	0,00	0,00	0,00	0,00%	0,00%
4024.0148	EUCALIPTO TRAT 31 A 35 X 4,5M	44031200	0102	5922	PC	6,0000	195,8300	1.174,98	0,00	0,00	0,00	0,00%	0,00%

Lar "Irmã Terezinha"  
T. Colaboração nº 09/2018  
FMI



## Transações Pendentes

A33G131047280728021  
13/08/2018 10:54:46**DOC ou TED Eletrônico****Debitado**

Agência 574-6  
Conta corrente 60179-9 LAR IRMA TERESINHA

**Creditado**

Banco 748 BANCO COOPERATIVO SICREDI S.A.  
Agência (sem DV) 710 SICREDI MEDIANEIRA  
Conta corrente (com DV) 219572  
CNPJ 10.486.434/0001-05  
Nome favorecido FABRICA DE BLOCOS IRMAOS LAGOINHA LTDA  
Finalidade CREDITO EM CONTA  
Número documento 81.301  
Valor 510,00  
Data transferência 13/08/2018  
"C" - CPF/CNPJ diferente  
Autenticação SISBB 6B180C0ED7CE4E3F  
Assinada por J9584562 JOSE EDISON ARAUJO ABATEPAULO  
JB411810 ALVARO CESAR BODINI

13/08/2018 10:47:58  
13/08/2018 10:54:46

Transação efetuada com sucesso.

Transação efetuada com sucesso por: JB411810 ALVARO CESAR BODINI.

Lar "Irmã Terezinha"  
T. Colaboração nº 09/2018  
FME

RECEBEMOS DE FABRICA DE BLOCOS IRMÃOS LAGOINHA LTDA ML OS PRODUTOS/SERVIÇOS CONSTANTES DA NOTA FISCAL INDICADA AO LADO		NF-e
DATA DE RECEBIMENTO	IDENTIFICAÇÃO E ASSINATURA DO RECEBEDOR	Nº 000.001.241
		SÉRIE: 1

<b>FABRICA DE BLOCOS IRMÃOS LAGOINHA LTDA ME</b>  RUA SEBASTIÃO PAIVA GOMES, 111 - - ARARETAMA, Pindamonhangaba, SP - CEP: 12424141	<b>DANFE</b> Documento Auxiliar da Nota Fiscal Eletrônica 0 - Entrada 1 - Saída	CONTROLE DO FISCO  CHAVE DE ACESSO 3518 0810 4864 3400 0105 5500 1000 0012 4118 9009 3062
	Nº 000.001.241 SÉRIE: 1 Página 1 de 1	Consulta de autenticidade no portal nacional da NF-e www.nfe.fazenda.gov.br/portal ou no site da Sefaz Autorizadora

NATUREZA DA OPERAÇÃO <b>VENDAS</b>	PROTÓCOLO DE AUTORIZAÇÃO DE USO 135180539529998 - 10/08/2018 16:58	
INSCRIÇÃO ESTADUAL 528150837112	INSCRIÇÃO ESTADUAL DO SUBST. TRIB	CNPJ 10.486.434/0001-05

<b>DESTINATÁRIO/REMETENTE</b>		
NOME RAZÃO SOCIAL <b>LAR IRMÃ TEREZINHA ASSOCIAÇÃO DE ASSISTÊNCIA AO IDOSO</b>	CNPJ/CPF 54.122.031/0001-44	DATA DA EMISSÃO 10/08/2018
ENDEREÇO RUA SÃO JOÃO BOSCO, 706 -	BARRIO/DISTRITO SANTANA	CEP 12403-010
MUNICÍPIO Pindamonhangaba	UF SP	INSCRIÇÃO ESTADUAL
		HORA DE ENTRADA/SAÍDA 16:52

<b>FATURA</b>

<b>CÁLCULO DO IMPOSTO</b>	
BASE DE CÁLCULO DO ICMS 0,00	VALOR DO ICMS 0,00
BASE DE CÁLCULO DO ICMS ST 0,00	VALOR DO ICMS ST 0,00
VALOR TOTAL DOS PRODUTOS 510,00	
VALOR DO FRETE 0,00	VALOR DO SEGURO 0,00
DESCONTO 0,00	OUTRAS DESPESAS ACESSÓRIAS 0,00
VALOR DO IPI 0,00	VALOR TOTAL DA NOTA 510,00

<b>TRANSPORTADOR/VOLUMES TRANSPORTADOS</b>							
RAZÃO SOCIAL	FRETE POR CONTA 9 - Sem Frete	CÓDIGO ANTT	PLACA DO VEÍCULO	UF	CNPJ/CPF		
ENDEREÇO	MUNICÍPIO			UF	INSCRIÇÃO ESTADUAL		
QUANTIDADE	ESPECIE	MARCA	NUMERAÇÃO	PESO BRUTO	PESO LÍQUIDO		

<b>DADOS DO PRODUTO/SERVIÇO</b>													
CÓDIGO	DESCRIÇÃO DO PRODUTO/SERVIÇO	NCM/SH	CST	CFOP	UNID.	QTD.	VLR. UNIT.	VLR. TOTAL	BC ICMS	VLR. ICMS	VLR. IPI	ALIQ. ICMS	ALIQ. IPI
01	CANALETA 15	68101100	0102	5102	PC	300,0000	1,7000	510,00					

Lar "Irmã Terezinha"  
T. Colaboração nº 09/2018  
FMI

<b>CÁLCULO DO ISSQN</b>			
INSCRIÇÃO MUNICIPAL 0	VALOR TOTAL DOS SERVIÇOS	BASE DE CÁLCULO DO ISSQN	VALOR DO ISSQN

<b>DADOS ADICIONAIS</b>
INFORMAÇÕES COMPLEMENTARES
RESERVADO AO FISCO



**DOC ou TED Eletrônico****Debitado**

Agência 574-6  
Conta corrente 60179-9 LAR IRMA TERESINHA

**Creditado**

Banco 748 BANCO COOPERATIVO SICREDI S.A.  
Agência (sem DV) 710 SICREDI MEDIANEIRA  
Conta corrente (com DV) 219572  
CNPJ 10.486.434/0001-05  
Nome favorecido FABRICA DE BLOCOS IRMAOS LAGOINHA LTDA  
Finalidade CREDITO EM CONTA  
Número documento 81.401  
Valor 2.025,00  
Data transferência 14/08/2018

"C" - CPF/CNPJ  
diferente

Autenticação SISBB 39A7160E436CE9B3

Assinada por J9584562 JOSE EDISON ARAUJO ABATEPAULO  
JB411810 ALVARO CESAR BODINI

14/08/2018 15:00:14  
14/08/2018 15:04:03

Transação efetuada com sucesso.

Transação efetuada com sucesso por: JB411810 ALVARO CESAR BODINI.

Lar "Irmã Terezinha"  
T. Colaboração nº 09/2018  
FMI

RECEBEMOS DE FABRICA DE BLOCOS IRMÃOS LAGOINHA LTDA ME OS PRODUTOS/SERVIÇOS CONSTANTES DA NOTA FISCAL INDICADA AO LADO		NF-e
DATA DE RECEBIMENTO	IDENTIFICAÇÃO E ASSINATURA DO RECEBEDOR	Nº 000.001.242
		SÉRIE: 1

<b>FABRICA DE BLOCOS IRMÃOS LAGOINHA LTDA ME</b>  RUA SEBASTIÃO PAIVA GOMES, 111 - - ARARETAMA, Pindamonhangaba, SP - CEP: 12424141	<b>DANFE</b> Documento Auxiliar da Nota Fiscal Eletrônica 0 - Entrada 1 - Saída	CONTROLE DO FISCO  CHAVE DE ACESSO 3518 0810 4864 3400 0105 5500 1000 0012 4212 5900 0909
	N° 000.001.242 SÉRIE: 1 Página 1 de 1	Consulta de autenticidade no portal nacional da NF-e www.nfe.fazenda.gov.br/portal ou no site da Sefaz Autorizadora PROTOCOLO DE AUTORIZAÇÃO DE USO 135180546174283 - 14/08/2018 11:13

NATUREZA DA OPERAÇÃO VENDAS	INSCRIÇÃO ESTADUAL DO SUBST. TRIB.	CNPJ
528150837112		10.486.434/0001-05

DESTINATÁRIO/REMETENTE		CNPJ/CPF	DATA DA EMISSÃO
NOME RAZÃO SOCIAL LAR IRMÃ TEREZINHA ASSOCIAÇÃO DE ASSISTÊNCIA AO IDOSO		54.122.031/0001-44	14/08/2018
ENDEREÇO RUA SÃO JOÃO BOSCO, 706 -	BAIRRO/DISTRITO SANTANA	CEP 12403-010	DATA DE ENTRADA/SAÍDA 14/08/2018
MUNICÍPIO Pindamonhangaba	UF SP	INSCRIÇÃO ESTADUAL	HORA DE ENTRADA/SAÍDA 11:07

FATURA

CÁLCULO DO IMPOSTO					
BASE DE CÁLCULO DO ICMS	VALOR DO ICMS	BASE DE CÁLCULO DO ICMS ST	VALOR DO ICMS ST	VALOR TOTAL DOS PRODUTOS	
0,00	0,00	0,00	0,00	2.025,00	
VALOR DO FRETE	VALOR DO SEGURO	DESCONTO	OUTRAS DESPESAS ACESSÓRIAS	VALOR DO IPI	VALOR TOTAL DA NOTA
0,00	0,00	0,00	0,00	0,00	2.025,00

TRANSPORTADOR/VOLUMES TRANSPORTADOS					
RAZÃO SOCIAL	FRETE POR CONTA	CODIGO ANTT	PLACA DO VEÍCULO	UF	CNPJ/CPF
	9 - Sem Frete				
ENDEREÇO	MUNICÍPIO			UF	INSCRIÇÃO ESTADUAL
QUANTIDADE	ESPÉCIE	MARCA	NUMERAÇÃO	PESO BRUTO	PESO LÍQUIDO

CÓDIGO	DESCRIÇÃO DO PRODUTO/SERVIÇO	NCM/SI	CST	CFOP	UNID.	QTD.	VLR. UNIT.	VLR. TOTAL	BC ICMS	VLR. ICMS	VLR. IPI	ALÍQ. ICMS	ALÍQ. IPI
01	BLOCO DE 15	68101100	0102	5102	PC	1.500,000 0	1,3500	2.025,00					

Lar "Irmã Terezinha"  
 T. Colaboração nº 09/2018  
 FMI

CÁLCULO DO ISSQN			
INSCRIÇÃO MUNICIPAL	VALOR TOTAL DOS SERVIÇOS	BASE DE CÁLCULO DO ISSQN	VALOR DO ISSQN
0			

DADOS ADICIONAIS	
INFORMAÇÕES COMPLEMENTARES	RESERVADO AO FISCO



### Transações Pendentes

A336141455923568021  
14/08/2018 15:04:03

#### Transferência entre contas diversas

##### Debitado

Nome LAR IRMA TERESINHA  
Agência 574-6  
Conta corrente 60179-9

##### Creditado

Nome W.J.A.DE A C - ME  
Agência 574-6  
Conta corrente 59468-7  
Valor 15.556,80  
Data Nesta data

Assinada por J9584562 JOSE EDISON ARAUJO ABATEPAULO 14/08/2018 14:59:03  
JB411810 ALVARO CESAR BODINI 14/08/2018 15:04:03

Transação efetuada com sucesso.

Transação efetuada com sucesso por: JB411810 ALVARO CESAR BODINI.

Lar "Irmã Terezinha"  
T. Colaboração nº 09/2018  
FMI



# W.J.A. DE ALMEIDA CONSTRUÇÃO - ME

Av. Monsenhor João José de Azevedo, 184 - Crispim - CEP 12402-010 - Pindamonhangaba - SP

Imposto Sobre Serviços de Qualquer Natureza

CNPJ: 22.271.281/0001-50

INSC. MUNICIPAL: 27.197

## Nota Fiscal de Serviços

Série A 1ª via - Cliente / 2ª via - Contabilidade / 3ª via - Fixa

Nº 076

Nome: Lar Irmã Terezinha

Endereço: Rua São João Bosco nº 706

Bairro: Pantana CEP: 12403-010

Cidade: Pindamonhangaba Estado: SP

I.E/RG.: Isento CNPJ/CPF: 54322031/0001-44

Natureza da Operação: **PRESTAÇÃO DE SERVIÇOS**

Condições: a vista Em 14 de Agosto de 2018

QUANT.	UNID.	DESCRIÇÃO DOS SERVIÇOS PRESTADOS	CÓD. SER.	P. UNIT.	TOTAL R\$
		Obras de Alvenaria		16.000,00	16.000,00
		Pagamento 14/08/2018			
		Lar "Irmã Terezinha" T. Colaboração nº 09/2018			
		Banco do Brasil			
		ag. 0574-6			
		C/C - 59468-7			

Senhor Tomador do Serviço para verificar a Autenticidade desta NF entre no Site: <a href="http://www.informe.issqn.com.br">www.informe.issqn.com.br</a>	Valor dos Serviços	R\$ 16.000,00
	2,77%	R\$ 443,20
DATA DA ENTREGA DO(S) SERVIÇO(S) 14 / 08 / 2018	<b>Total desta Nota</b>	<b>R\$ 15.556,80</b>



## Transações Pendentes

A33R161624112211016  
16/08/2018 16:31:19

### DOC ou TED Eletrônico

#### Debitado

Agência 574-6  
Conta corrente 60179-9 LAR IRMA TERESINHA

#### Creditado

Banco 33 BANCO SANTANDER (BRASIL) S.A.  
Agência (sem DV) 734 PEDRO COSTA  
Conta corrente (com DV) 130019147  
CNPJ 12.382.038/0001-55  
Nome favorecido ARMANDO DINIZ DE CARVALHO  
Finalidade CREDITO EM CONTA  
Número documento 81.601  
Valor 262,00  
Data transferência 16/08/2018  
"C" - CPF/CNPJ diferente  
Autenticação SISBB 2D297EA9BEF72C19

Assinada por JB411810 ALVARO CESAR BODINI  
J9584562 JOSE EDISON ARAUJO ABATEPAULO

16/08/2018 16:29:08  
16/08/2018 16:31:19

Transação efetuada com sucesso.

Transação efetuada com sucesso por: J9584562 JOSE EDISON ARAUJO ABATEPAULO.

Lar "Irmã Terezinha"  
T. Colaboração nº 09/2018  
FMT



# DEPÓSITO DINIZ

ARMANDO DINIZ DE CARVALHO - ME

FONE: (12) 3642-6312 / 98848-1412

Rua Manoel Canuto Vieira, 154 - CEP 12412-250 - Residencial Ouro Verde  
Pindamonhangaba - SP

NOTA FISCAL  
MODELO - 1

Nº 310

SAÍDA  ENTRADA

1ª VIA - DESTINATÁRIO / REMETENTE  
2ª VIA - FIXA  
3ª VIA - FISCO DESTINO  
4ª VIA - FISCO ORIGEM

DATA LIMITE PARA  
EMIÇÃO  
00/00/00

NATUREZA DA OPERAÇÃO <b>Vendas</b>	CFOP <b>5102</b>	INSC. EST. DO SUBSTITUTO TRIBUTÁRIO	INSCRIÇÃO ESTADUAL <b>528.064.364.112</b>
---------------------------------------	---------------------	-------------------------------------	--

CNPJ  
**12.382.038/0001-55**

## DESTINATÁRIO / REMETENTE

NOME / RAZÃO SOCIAL <b>LAR IRMÃ TEREZINHA</b>		CNPJ / CPF <b>54122031/0001-44</b>		DATA DA EMISSÃO <b>15/08/18</b>	
ENDEREÇO <b>RUA SÃO JOÃO BOSCO 706</b>			BAIRRO / DISTRITO <b>SANTANA</b>		CEP <b>12403-010</b>
MUNICÍPIO <b>Pindaíba</b>		FONE / FAX <b>3642.2203</b>	UF	INSCRIÇÃO ESTADUAL	
DATA DA SAÍDA / ENTRADA <b>15/08/18</b>					
HORA DA SAÍDA					

## DADOS DO PRODUTO

CÓD. PROD.	DESCRIÇÃO DOS PRODUTOS	CL. FISC.	SIT. TRIB.	UNID.	QUANT.	VALOR UNIT.	VALOR TOTAL	ALÍQUOTAS ICMS
	<b>TRELISA H12 GERDAU 6MTS</b>			<b>UND</b>	<b>05</b>	<b>35,00</b>	<b>175,00</b>	
	<b>TRELISA H8 GERDAU 6MTS</b>			<b>UND</b>	<b>03</b>	<b>29,00</b>	<b>87,00</b>	
<b>Lar "Irmã Terezinha"</b> <b>T. Colaboração nº 09/2018</b> <b>FME</b>								

## CÁLCULO DO IMPOSTO

BASE DE CÁLCULO DO ICMS	VALOR DO ICMS	BASE DE CÁLCULO DO ICMS SUBSTIT.	VALOR DO ICMS SUBSTITUIÇÃO	VALOR TOTAL DOS PRODUTOS
VALOR DO FRETE	VALOR DO SEGURO	OUTRAS DESPESAS ACESSÓRIAS	VALOR TOTAL DO IPI	VALOR TOTAL DA NOTA <b>262,00</b>

## TRANSPORTADOR / VOLUME TRANSPORTADOS

NOME / RAZÃO SOCIAL		FRETE POR CONTA 1 - EMITENTE <input type="checkbox"/> 2 - DESTINATÁRIO <input type="checkbox"/>		PLACA DO VEÍCULO		UF		CNPJ / CPF	
ENDEREÇO				MUNICÍPIO		UF		INSCRIÇÃO ESTADUAL	
QUANTIDADE		ESPÉCIE	MARCA	NÚMERO		PESO BRUTO		PESO LÍQUIDO	

## DADOS ADICIONAIS

INFORMAÇÕES COMPLEMENTARES I - "DOCUMENTO EMITIDO POR ME OU EPP OPTANTE PELO SIMPLES NACIONAL" II - "NÃO GERA DIREITO A CRÉDITO FISCAL DE IPI"	RESERVADO AO FISCO <b>IMPOSTO 1,25% Lei 741/2012</b>
--	---





## Transações Pendentes

A33Y151639198926012  
15/08/2018 16:44:45

## Transferência entre contas diversas

## Debitado

Nome	LAR IRMA TERESINHA
Agência	574-6
Conta corrente	60179-9

## Creditado

Nome	ACO FER COM PROD SIDER LT
Agência	574-6
Conta corrente	6262-6
Valor	3.220,00
Data	Nesta data

Assinada por	J9584562 JOSE EDISON ARAUJO ABATEPAULO
	JB411810 ALVARO CESAR BODINI

15/08/2018 16:20:44  
15/08/2018 16:44:45

Transação efetuada com sucesso.

Transação efetuada com sucesso por: JB411810 ALVARO CESAR BODINI.

Lar "Irmã Terezinha"  
T. Colaboração nº 09/2018  
FMT

RECEBEMOS DE ACO FER COMERCIO PRODUTOS SIDERURGICOS LTDA.-EPP OS PRODUTOS CONSTANTES DA NOTA FISCAL INDICADA AO LADO.		NFe Nº 80723 SÉRIE: 4
DATA DE RECEBIMENTO:	IDENTIFICAÇÃO E ASSINATURA DO RECEBEDOR:	

 <b>ACO FER COMERCIO PRODUTOS SIDERURGICOS LTDA.-EPP</b> AV. ALBUQUERQUE LINS, 590 CENTRO - PINDAMONHANGABA - SP CEP: 12410030 12 3644-1130 12-3644-1133 www.acoferpinda.com.br vendas@acoferpinda.com.br	<b>DANFE</b> DOCUMENTO AUXILIAR DA NOTA FISCAL ELETRÔNICA 0 - ENTRADA 1 - SAÍDA	 CHAVE DE ACESSO: 3518.0803.2400.2900.0139.5500.4000.0807.2313.3584.5702 Consulta de autenticidade no portal nacional da NF-e www.nfe.fazenda.gov.br/portal ou no site da Sefaz Autorizadora.
	Nº 80723 FOLHA: 1 / 1 SÉRIE: 4	

NATUREZA DA OPERAÇÃO VENDA MERCAD. DENTRO DO ESTADO		CNPJ: 03240029000139
INSCRIÇÃO ESTADUAL 528061541114	INSCRIÇÃO ESTADUAL DO SUBSTITUTO TRIBUTARIO	

DESTINATÁRIO / REMETENTE		CNPJ / CPF	DATA DA EMISSÃO
NOME / RAZÃO SOCIAL LAR IRMA TEREZINHA ASSOCIACAO DE ASSISTENCIA AO IDOSO		54.122.031/0001-44	20/08/2018
ENDEREÇO AV SAO JOAO BOSCO, 706 -	BAIRRO / DISTRITO SANTANA	CEP 12400000	DATA DA SAÍDA / ENTRADA 20/08/2018
MUNICÍPIO PINDAMONHANGABA	FONE / FAX 36422203	UF SP	INSCR. ESTADUAL HORA DA SAÍDA 18:14:04

FATURA	NÚMERO	VENCIMENTO	VALOR	NÚMERO	VENCIMENTO	VALOR	NÚMERO	VENCIMENTO	VALOR
	0080723A01	21/08/2018	3.220,00						

CÁLCULO DO IMPOSTO		BASE DE CÁLCULO DO ICMS		VALOR DO ICMS	BASE DE CÁLCULO DO ICMS SUBST.		VALOR DO ICMS SUBST.	VALOR TOTAL DOS PRODUTOS	
		3.220,00		579,60				3.220,00	
VALOR DO FRETE		VALOR DO SEGURO	DESCONTO	OUTRAS DESPESAS ACESSÓRIAS		VALOR TOTAL IPI	VALOR TOTAL DA NOTA		
0,00						0,00	3.220,00		

TRANSPORTADOR / VOLUMES TRANSPORTADOS		FRETE POR CONTA	CÓDIGO ANTI	PLACA DO VEÍCULO	UF	INSCR. CNPJ / CPF Nº
NOME / RAZÃO SOCIAL ENTREGA		0 - Emitente				00000000000000
ENDEREÇO		MUNICÍPIO	UF	INSCRIÇÃO ESTADUAL		
		PINDAMONHANGABA	SP	ISENTO		
QUANTIDADE	ESPÉCIE	MARCA	NÚMERO	PESO BRUTO	PESO LÍQUIDO	
4	A GRANEL			540,000	540,000	

DADOS DO PRODUTO / SERVIÇOS												
CÓD. PROD.	DESCRIÇÃO DOS PRODUTOS / SERVIÇOS	NCM	CST	CFOP	UNID.	QUANTIDADE	VL. UNITÁRIO	VALOR TOTAL	B.CALC ICMS	VALOR ICMS	VALOR IPI	ALÍQUOTA ICMS IPI
0290011707	VIGA H LAMIN. 6" W150 X 22,5 6MTS Val. Aprox. dos Tributos Federais R\$ 847,83 (26,33%) Fonte: IBPT. Conforme Lei 12.741/2012.	72163300	000	5102	BR	4,000	805,000000	3.220,00	3.220,00	579,60	0,00	15 0
<p>Lar "Irmã Terezinha" T. Colaboração nº 09/2018 FMI</p>												

INSCRIÇÃO MUNICIPAL 14522	VALOR TOTAL DOS SERVIÇOS	BASE DE CÁLCULO DO ISSQN	VALOR DO ISSQN
------------------------------	--------------------------	--------------------------	----------------

<b>DADOS ADICIONAIS</b> ENTREGA: AV SAO JOAO BOSCO, 706 - SANTANA - PINDAMONHANGABA - SP - 13400000 ENTREGA TRANSFERÊNCIA BANCÁRIA (BANCO DO BRASIL) Resumo das alíquotas: 3.220,00 a 18%: 579,60 - Val. Aprox. dos Tributos Federais R\$ 847,83 (26,33%) Val. Aprox. dos Tributos R\$ 847,83 (26,33%) Fonte: IBPT.	<b>RESERVADO AO FISCO</b>
Controle Interno: 081261A	



## Transações Pendentes

## DOC ou TED Eletrônico

## Debitado

Agência 574-6  
Conta corrente 60179-9 LAR IRMA TERESINHA

## Creditado

Banco 33 BANCO SANTANDER (BRASIL) S.A.  
Agência (sem DV) 734 PEDRO COSTA  
Conta corrente (com DV) 130019147  
CNPJ 12.382.038/0001-55  
Nome favorecido ARMANDO DINIZ DE CARVALHO  
Finalidade CREDITO EM CONTA  
Número documento 82.201  
Valor 298,00  
Data transferência 22/08/2018

"C" - CPF/CNPJ diferente

Autenticação SISBB 5E996D18F58672B2

Assinada por J9584562 JOSE EDISON ARAUJO ABATEPAULO  
JB411810 ALVARO CESAR BODINI22/08/2018 11:34:01  
22/08/2018 11:37:59

Transação efetuada com sucesso.

Transação efetuada com sucesso por: JB411810 ALVARO CESAR BODINI.

Lar "Irmã Terezinha"  
T. Colaboração nº 09/2018  
FMT







## Transações Pendentes

A33D231436597247017  
23/08/2018 14:51:42

## Transferência entre contas diversas

## Debitado

Nome	LAR IRMA TERESINHA
Agência	574-6
Conta corrente	60179-9

## Creditado

Nome	W.J.A.DE A C - ME
Agência	574-6
Conta corrente	59468-7
Valor	14.584,50
Data	Nesta data

Assinada por	J9584562 JOSE EDISON ARAUJO ABATEPAULO
	JB411810 ALVARO CESAR BODINI

23/08/2018 14:42:23  
23/08/2018 14:51:42

Transação efetuada com sucesso.

Transação efetuada com sucesso por: JB411810 ALVARO CESAR BODINI.

Lar "Irmã Terezinha"  
T. Colaboração nº 09/2018  
FMI



# W.J.A. DE ALMEIDA CONSTRUÇÃO - ME

Av. Monsenhor João José de Azevedo, 184 - Crispim - CEP 12402-010 - Pindamonhangaba - SP

Imposto Sobre Serviços de Qualquer Natureza

CNPJ: 22.271.281/0001-50

INSC. MUNICIPAL: 27.197

## Nota Fiscal de Serviços

Série A 1ª via - Cliente / 2ª via - Contabilidade / 3ª via - Fisco

Nº 078

Nome: Lar Irmã Terezinha

Endereço: Rua São João Bosco 706

Bairro: Pantaneira CEP: 12403-010

Cidade: Pindamonhangaba Estado: S. Paulo

I.E/RG.: Justo CNPJ/CPF: 54122 031/0001-44

Natureza da Operação: **PRESTAÇÃO DE SERVIÇOS**

Condições: \_\_\_\_\_ Em 23 de Agosto de 2018

QUANT.	UNID.	DESCRIÇÃO DOS SERVIÇOS PRESTADOS	CÓD. SER.	P. UNIT.	TOTAL R\$
		<u>Obra de Alvenaria</u>		<u>15.000,00</u>	<u>15.000,00</u>
		<u>Lar "Irmã Terezinha"</u>			)
		<u>T. Colaboração nº 09/2018</u>			
		<u>FMI</u>			
		<u>Banco do Brasil</u>			
		<u>ag. 0574-6</u>			
		<u>ck 59468-7</u>			

Senhor Tomador do Serviço para verificar a Autenticidade desta NF entre no Site: [www.informe.issqn.com.br](http://www.informe.issqn.com.br)

DATA DA ENTREGA DO(S) SERVIÇO(S)  
23 / 08 / 2018

Valor dos Serviços R\$ 15.000,00  
2.771 R\$ 415,50  
Total desta Nota R\$ 14.584,50





## Transações Pendentes

A33Y270953244574019  
27/08/2018 10:00:59

## DOC ou TED Eletrônico

## Debitado

Agência 574-6  
Conta corrente 60179-9 LAR IRMA TERESINHA

## Creditado

Banco 104 CAIXA ECONOMICA FEDERAL  
Agência (sem DV) 3095 DISTRITO DE MOREIRA CESAR  
Conta corrente (com DV) 7294  
CNPJ 14.877.719/0001-10  
Nome favorecido MADEIREIRA IDEAL EIRELI  
Finalidade CREDITO EM CONTA  
Número documento 82.701  
Valor 844,20  
Data transferência 27/08/2018  
"C" - CPF/CNPJ diferente  
Autenticação SISBB C352E647BEB8201  
Assinada por J9584562 JOSE EDISON ARAUJO ABATEPAULO  
JB411810 ALVARO CESAR BODINI

27/08/2018 09:57:00  
27/08/2018 10:00:59

Transação efetuada com sucesso.

Transação efetuada com sucesso por: JB411810 ALVARO CESAR BODINI.

Lar "Irmã Terezinha"  
T. Colaboração nº 09/2018  
FMI

Recebemos de MADEIREIRA IDEAL LTDA - EPP os produtos/serviços constantes na nota fiscal indicada no lado. Emissão 24/08/18 Valor Total: 304,20 Destinatário: LAR IRMA TEREZINHA ASSOC DE ASSIST IDOSO-RUA SAG JOAO BOSCO,706,PINDAMONHANGABA-SP

NF-e  
N.: 1545  
Série: 1

Data de Recebimento: Identificação e assinatura do receptor

**Identificação do Emitente**  
**MADEIREIRA IDEAL LTDA - EPP**  
**IDEAL MADEIRAS**  
AV BENEDITO RIBEIRO DA CUNHA,97,JARDIM ROSELY,PINDAMONHANGABA-SP  
Telefone:(12)3527-7720, CEP:12410-770

**DANFE**  
DOCUMENTO AUXILIAR DA  
NOTA FISCAL ELETRÔNICA  
1-Entrada 2-Saída: **2**  
**N.: 1545**  
**Série: 1**  
Página 1/1

**Controle do Fisco**  
  
Chave de Acesso  
**3518 0814 8777 1900 0110 5500 1000 0015 4516 7248 5768**  
Consulta de autenticidade no portal da NFE  
www.nfe.fazenda.gov.br/portal ou no site do SEFAZ autorizada

Natureza de Operação: **VENDE DE MERCADORIA ADQUIRIDA**  
Protocolo de Autorização de Uso: **135180576049937 24/08/18 17:05:51**  
Inscrição Estadual: **528.076.910.118** Inscrição Estadual do Subst. Tributário: CNPJ: **14.877.719/0001-10**

**Destinatário/Remetente**  
Nome/Razão Social: **LAR IRMA TEREZINHA ASSOC DE ASSIST IDOSO** CNPJ/CPF: **54.122.031/0001-44** Data de Emissão: **24/08/18**  
Endereço: **RUA SAO JOAO BOSCO,706** Bairro: **SANTANA** CEP: **-** Data de Entrada/Saída: **24/08/18**  
Município: **PINDAMONHANGABA** Fone/Fax: **3642-2203** UF: **SP** Inscrição Estadual: **528.076.910.118** Hora de Entrada/Saída: **17:04:15**

Fatura/Duplicatas: **001 23/09/18 304,20**

Cálculo do Imposto		Base de Cálculo do ICMS		Base Cálculo do ICMS ST		Valor do ICMS ST		Valor Total dos Produtos	
Base de Cálculo do ICMS	0,00	Valor do ICMS	0,00	Base Cálculo do ICMS ST	0,00	Valor do ICMS ST	0,00	Valor Total dos Produtos	304,20
Valor do Frete	0,00	Valor do Seguro	0,00	Outras Despesas Acessórias	0,00	Valor do IPI	0,00	Valor Aprox. Tributos	95,67
Desconto	0,00	Valor Total da Nota						<b>304,20</b>	

**Transportador/Volumes Transportados**  
Razão Social: **ANTONIO MIGUEL DE SOUZA MADEIREIRA** Frete por Conta de: **0-Remet(CIF)** Código ANTT: **CSD0873** Placa Veículo: **SP** CNPJ/CPF: **14.877.719/0001-10**  
Endereço: **RUA BENEDITO RIBEIRO DA CUNHA,97** Município: **PINDAMONHANGABA** UF: **SP** Inscrição Estadual: **528.076.910.118**  
Quantidade: Espécie: Marca: Numeração: Peso Bruto: Peso Líquido:

Dados dos Produtos/Serviços												
Código	Descrição do Produto/Serviço	NCM/SH	CSOSN	CFOP	UN	Quant	Valor Unitário	Valor Total	B.Calc. ICMS	Valor ICMS	Aliq. ICMS	V.Aprox. Tributos
000027	VIGA CAMBARA 11X5 6,50 MT	44079990	0102	5102	ML	26	11,70	304,20				95,67

Lar "Irmã Tereza"  
T. Colaboração nº 09/2018  
FNT

**Dados Adicionais**  
Informações Complementares: **DOCUMENTO EMITIDO POR ME OU EPP OPTANTE PELO SIMPLES NACIONAL. Não gera direito a crédito fiscal de IPI. Trib. Aprox. RS: (40.91) Fed. e (54.76) Est. Fonte: IBPT.**  
Reservado ao Fisco:

Recebemos de MADEIREIRA IDEAL LTDA - EPP os produtos/serviços constantes na nota fiscal indicada ao lado. Emissão 24/08/18 Valor Total: 540,00 Destinatário: LAR IRMA TEREZINHA ASSOC DE ASSIST IDOSO-RUA SAO JOAO BOSCO,706-PINDAMONHANGABA-SP.

NF-e  
N.: 1542  
Série: 1

Data de Recebimento: Identificação e assinatura do receptor

Identificação do Emitente

**MADEIREIRA IDEAL LTDA - EPP**

**IDEAL MADEIRAS**

AV BENEDITO RIBEIRO DA CUNHA, 97, JARDIM ROSELY, PINDAMONHANGABA-SP  
Telefone: (12)3527-7720, CEP: 12410-770

**DANFE**

DOCUMENTO AUXILIAR DA  
NOTA FISCAL ELETRÔNICA

1-Entrada 2-Saída **2**

**N.: 1542**  
**Série: 1**  
**Página 1/1**

Controle do Fisco



Chave de Acesso

**3518 0814 8777 1900 0110 5500 1000 0015 4218 5952 9392**

Consulta de autenticidade no portal da NFe  
www.nfe.fazenda.gov.br/portal ou no site do SEFAZ autorizada

Natureza de Operação

**VENDA DE MERCADORIA ADQUIRIDA**

Protocolo de Autorização de Uso

**135180575726835 24/08/18 15:53:41**

Inscrição Estadual

**528.076.910.118**

Inscrição Estadual do Subst. Tributário

CNPJ

**14.877.719/0001-10**

Destinatário/Remetente

Nome/Razão Social  
**LAR IRMA TEREZINHA ASSOC DE ASSIST IDOSO**

CNPJ/CPF

**54.122.031/0001-44**

Data de Emissão

**24/08/18**

Endereço  
**RUA SAO JOAO BOSCO, 706**

Bairro  
**SANTANA**

CEP

Data de Entrada/Saída  
**24/08/18**

Município  
**PINDAMONHANGABA**

Fone/Fax  
**3642-2203**

UF  
**SP**

Inscrição Estadual

Hora de Entrada/Saída  
**15:53:07**

Fatura/Duplicatas

**001 20/09/18 540,00**

Cálculo do Imposto

Base de Cálculo do ICMS	Valor do ICMS	Base de Cálculo do ICMS ST	Valor do ICMS ST	Valor Total dos Produtos		
<b>0,00</b>	<b>0,00</b>	<b>0,00</b>	<b>0,00</b>	<b>540,00</b>		
Valor do Frete	Valor do Seguro	Desconto	Outras Despesas Acessórias	Valor do IPI	Valor Aprox. Tributos	Valor Total da Nota
<b>0,00</b>	<b>0,00</b>	<b>0,00</b>	<b>0,00</b>	<b>0,00</b>	<b>169,83</b>	<b>540,00</b>

Transportador/Volumes Transportados

Razão Social	Frete por Conta de	Código ANTI	Placa Veículo	UF	CNPJ/CPF
	<b>0-Remet(CIF)</b>				
Endereço	Município	UF	Inscrição Estadual		
Quantidade	Especie	Marca	Numeração	Peso Bruto	Peso Líquido

Dados dos Produtos/Serviços

Código	Descrição do Produto/Serviço	NCM/SH	CSOSN	CFOP	UN	Quant	Valor Unitário	Valor Total	B.Calc. ICMS	Valor ICMS	Aliq. ICMS	V. Aprox. Tributos
000157	TABUA PINUS 30X3,00MT	44079990	0102	5102	ML	90	6,00	540,00				169,83

Lar "Irmã Terezinha"  
T. Colaboração nº 09/2018  
FMT

Dados Adicionais

Informações Complementares  
DOCUMENTO EMITIDO POR ME OU EPP OPTANTE PELO SIMPLES NACIONAL. Não gera direito a crédito fiscal de IPI. Trib. Aprox. R\$: (72.63) Fed. e (97.20) Est. Fonte: IBPT.

Reservado ao Fisco





**Justificativa**

Pindamonhangaba, 17 de setembro de 2018.

Att. Sra. Roseli Lourenço

Prezada Sra.

***Justificando o Termo de Colaboração nº 09/2018***

Venho através deste Termo justificar que foi feito um cheque nº850001 no dia 10/08/2018 para pagamento da guia do ISS pois só pode realizar o pagamento na rede autorizada Caixa Economica Federal.

Atenciosamente,

---

Patricia Ap. Santos Beraldo

Tec. Administrativo

Entidade: <b>Lar Irmã Terezinha- Associação de Assistência ao idoso</b>		Proteção Social: <b>Especial – Alta Complexidade</b>
Termo de colaboração <b>n.09/2018</b>		Período/Frequência: <b>Agosto/2018</b>
Fonte de financiamento: <b>Fundo Municipal do Idoso</b>		Valor do Recurso: <b>R\$ 350.000,00</b>
Descrição do Serviço:	Publico Alvo:	Nº de atendidos:
<b>“Casa Dia”</b>	<b>Idosos acima de 60 anos (ambos os sexos)</b>	<b>40 Idosos</b> <i>(após implantado o serviço)</i>
<b>REFERENTE ÀS ATIVIDADES REALIZADAS NO MÊS DE AGOSTO</b>		
<p>A primeira fase foi concluída com a execução das alvenarias e chapisco. O revestimento interno dos quartos coletivos já foi iniciado, sendo concluído um dos quartos.</p> <p>Quanto ao Salão Social foram concluídas as fundações, com a colocação dos pilares e das tesouras, em madeira tratada.</p>		

Pindamonhangaba, 14 de setembro de 2018.

Técnico responsável



**Cleiton Manfredini**  
Engenheiro Civil - CREA: 0600417781

Responsável pela Entidade



**Alvaro Cesar Bodini**  
Presidente





Ofício nº 114/2018

RECEBIDO 15/10/2018  
POR Helma  
SECRETARIA SAÚDE E ASSISTÊNCIA SOCIAL

**Exmo.Sr<sup>a</sup>. Valeria dos Santos**  
**Secretária de Saúde e de Assistência Social**

O Lar Irma Terezinha, com sede neste município, situado à. Rua São João Bosco nº 706, Santana, representado pelo seu Presidente abaixo assinado, vem por meio deste apresentar o processo de Prestação de Contas relativa a verba FMI recebido em 30/08/2018 no exercício de 2018.

Nestes Termos,  
Pede Deferimento.

Pindamonhangaba 11 de outubro de 2018.

  
Álvaro César Bodini  
Presidente

Lar "Irmã Terezinha"  
T. Colaboração nº 09/2018  
FMI



# Lar Irmã Terezinha

Amparar o idoso, fortalecendo sua qualidade de vida

## DEMONSTRATIVO INTEGRAL DE RECEITAS E DESPESAS – ANEXO RP – 14 REPASSES AO TERCEIRO SETOR DEMONSTRATIVO INTEGRAL DAS RECEITAS E DESPESAS TERMO DE COLABORAÇÃO/FOMENTO

**ÓRGÃO PÚBLICO** : Prefeitura Municipal de Pindamonhangaba

**ORGANIZAÇÃO DA SOCIEDADE**: Lar Irma Terezinha

**CNPJ**: 54.122.031/0001-44

**ENDEREÇO**: Rua São João Bosco, nº706- Santana CEP:12.403-010

**RESPONSÁVEL PELA OSC**: Álvaro Cesar Bodini

**CPF**: 016694048/89

**OBJETO DA PARCERIA**: Desenvolvimento do Projeto Construção “Salão Social – Casa Dia”

**EXERCÍCIO**: 2018

**ORIGEM DO RECURSO**: FMI

DOCUMENTO	DATA	VIGENCIA	VALOR-R\$
Termo de Colaboração/Fomento nº09/2018	27/06/2018	27/06/2018 à 31/12/2018	350.000,00
Aditamento nº			

DEMONSTRATIVO DOS RECURSOS DISPONÍVEIS NO EXERCÍCIO				
DATA PREVISTA PARA O REPASSE (2)	VALORES PREVISTOS (R\$)	DATA DO REPASSE	NÚMERO DO	VALORES
			DOCUMENTO DE CRÉDITO	REPASSADOS (R\$)
02/09/2018	67.650,00		231.799	67.650,00
(A) SALDO DO EXERCÍCIO ANTERIOR				67.644,65
(B) REPASSES PÚBLICOS NO EXERCÍCIO				67.650,00
(C) RECEITAS COM APLICAÇÕES FINANCEIRAS DOS REPASSES PÚBLICOS				266,23
(D) OUTRAS RECEITAS DECORRENTES DA EXECUÇÃO DO AJUSTE (3). Receitas com Estacionamento, aluguéis, entre outras				
(E) TOTAL DE RECURSOS PÚBLICOS (A + B+ C + D)				135.560,88
(F) RECURSOS PRÓPRIOS DA ENTIDADE PARCEIRA				
(G) TOTAL DE RECURSOS DISPONÍVEIS NO EXERCÍCIO (E + F)				135.560,88

Lar "Irmã Terezinha"  
T. Colaboração nº 09/2018  
FMI

O(s) signatário(s), na qualidade de representante(s) do Lar Irma Terezinha vem indicar, na forma abaixo detalhada, as despesas incorridas e pagas no exercício 2018 bem como as despesas a pagar no exercício seguinte.

ORIGEM DOS RECURSOS: FMI					
CATEGORIA OU FINALIDADE DA DESPESA (8)	DESPESAS CONTABILIZADAS NESTE EXERCÍCIO (R\$)	DESPESAS CONTABILIZADAS EM EXERCÍCIOS ANTERIORES E PAGAS NESTE EXERCÍCIO (R\$) (H)	DESPESAS CONTABILIZADAS NESTE EXERCÍCIO E PAGAS NESTE EXERCÍCIO (R\$) (I)	TOTAL DE DESPESAS PAGAS NESTE EXERCÍCIO (R\$) (J=H+I)	DESPESAS CONTABILIZADAS NESTE EXERCÍCIO A PAGAR EM EXERCÍCIOS SEGUINTE (R\$)
Recursos Humanos (5)	858,70		858,70	858,70	
Obra	41.875,20		41.875,20	41.875,20	
<b>TOTAL</b>	<b>42.733,90</b>		<b>42.733,90</b>	<b>42.733,90</b>	

DEMONSTRATIVO DO SALDO FINANCEIRO DO EXERCÍCIO	
(G) TOTAL DE RECURSOS DISPONÍVEL NO EXERCÍCIO	135.560,88
(J) DESPESAS PAGAS NO EXERCÍCIO (H+I)	42.733,90
(K) RECURSO PÚBLICO NÃO APLICADO [E - (J - F)]	92.826,98
(L) VALOR DEVOLVIDO AO ÓRGÃO PÚBLICO	
(M) VALOR AUTORIZADO PARA APLICAÇÃO NO EXERCÍCIO SEGUINTE (K - L)	92.826,98

Lar "Irmã Terezinha"  
T. Colaboração nº 09/2018  
FMI

Declaro(amos), na qualidade de responsável(is) pela entidade supra epigrafada, sob as penas da Lei, que a despesa relacionada comprova a exata aplicação dos recursos recebidos para os fins indicados, conforme programa de trabalho aprovado, proposto ao Órgão Público Parceiro.

Pindamonhangaba, 11 de outubro de 2018.



**Alvaro Cesar Bodini**  
Presidente



**Katia San Martín B. Carvalho Correa**  
Conselho Fiscal



**Recibo**

Recebemos da Prefeitura de Pindamonhangaba a importância de R\$ 74.950,00 do repasse de Verba FMI referente a 03ª Parcela.

Termo de Colaboração nº 09/2018

Processo Interno nº 16317/2018

O valor citado, foi depositado na Conta Corrente 60.179-9 agencia 0574-6 no Banco do Brasil.

Por ser verdade, assinamos o presente recibo.

Pindamonhangaba 30 de agosto de 2018.



Patrícia Ap. Santos Beraldo

Tec. Administrativo

Lar "Irmã Terezinha"  
T. Colaboração nº 09/2018  
FMI



# Lar Irmã Terezinha

Amparar o idoso, fortalecendo sua qualidade de vida

Data do Documento	Natureza da Despesas	Nota Fiscal, Recibo ou Outro	Fornecedor	Valor R\$
14/08/2018	Recursos Humanos (5)	N:1693313	Guia Mensal – ISS online	443,20
23/08/2018	Recursos Humanos (5)	N:1695818	Guia Mensal – ISS online	415,50
10/09/2018	Obra	NF:81	W.J.A. de Almeida Construção - ME	24.277,50
10/09/2018	Obra	NF:772	Trevo Caçamba e Transporte Ltda Epp	400,00
06/09/2018	Obra	NF:13927	I.S. Figueiredo – Comercial Ltda EPP	282,82
12/09/2018	Obra	NF:14027	I.S. Figueiredo – Comercial Ltda EPP	1.775,80
17/08/2018	Obra	NF:001.489	Rayton Pintura e Construção	397,70
17/08/2018	Obra	NF:001.710	Rayton Pintura e Construção	1.014,68
20/09/2018	Obra	NF:1557	Madeira Ideal Ltda -EPP	4.320,00
04/09/2018	Obra	NF:001.624	Rayton Pintura e Construção	3.700,70
31/08/2018	Obra	NF:1075	Marcelo Prates da Fonseca Andaimos Me	306,00
05/09/2018	Obra	NF:1550	Madeira Ideal Ltda -EPP	5.400,00
			<b>Total</b>	<b>42.733,90</b>

Lar "Irmã Terezinha"  
T. Colaboração nº 09/2018  
FMI

CONCILIAÇÃO BANCÁRIA			
TERMO DE COLABORAÇÃO 09/2018 - FMI			
BANCO	BRASIL	AGÊNCIA	0574-6
		CONTA	60.179-9
SALDO BANCÁRIO (CONTA CORRENTE + APLICAÇÃO) EM:		30/09/2018	R\$ 92.755,93
<b>MAIS :</b>			
DATA	DESCRIÇÃO	AUXILIAR	R\$
05/09/2018	Tarifa		10,15
06/09/2018	Tarifa		10,15
11/09/2018	Tarifa		10,15
11/09/2018	Tarifa		10,15
12/09/2018	Tarifa		10,15
21/09/2018	Tarifa		10,15
21/09/2018	Tarifa		10,15
SOMA			71,05
<b>MENOS :</b>			
DATA	DESCRIÇÃO	AUXILIAR	R\$
SOMA			-
RESULTADO			92.826,98
SALDO CONSTANTE DO TERMO			92.826,98
DIFERENÇA			-



Alvaro Cesar Bodini  
Presidente

Lar "Irmã Terezinha"  
T. Colaboração nº 09/2018  
FMI



Patricia Ap. Santos Beraldo  
Tec. Administrativo





## Consultas - Extrato de conta corrente

## Cliente - Conta atual

Agência 574-6  
 Conta corrente 60179-9 LAR IRMA TERESINHA  
 Período do extrato de 30 / 08 / 2018 até 30 / 08 / 2018

## Lançamentos

Dt. balancete	Dt. movimento	Ag. origem	Lote	Histórico	Documento	Valor R\$	Saldo
27/08/2018		0000	00000	000 Saldo Anterior			0,00 C
30/08/2018		0574	99015	870 Transferência recebida	550.574.000.003.350	60,90 C	
				30/08 0574 3350-2 LAR IRMA TERES			
30/08/2018		0000	14134	612 Recebimentos Diversos	231.799	67.650,00 C	
				FUNDO MUNICIPAL DO IDOSO DE PINDAMO			
30/08/2018		0000	00000	999 S A L D O			67.710,90 C

-----  
 OBSERVAÇÕES:  
 -----

Transação efetuada com sucesso por: JB411810 ALVARO CESAR BODINI.

OBS:

\* Parcela recebida no mês de agosto

Lar "Irmã Terezinha"  
 T. Colaboração nº 09/2018  
FMI



## Consultas - Extrato de conta corrente

A35G010910260251028  
01/10/2018 09:27:33

## Cliente - Conta atual

Agência 574-6  
 Conta corrente 60179-9 LAR IRMA TERESINHA  
 Período do extrato 09 / 2018

Lar "Irmã Terezinha"  
 T. Colaboração nº 09/2018

FMI

## Lançamentos

Dt. balancete	Dt. movimento	Ag. origem	Lote	Histórico	Documento	Valor R\$	Saldo
30/08/2018		0000	00000	000 Saldo Anterior			67.710,90 C
05/09/2018		0000	13049	345 BB Renda Fixa 500	1.200.001	67.710,90 D	
05/09/2018		0000	13105	393 TED Transf.Eletr.Disponiv	90.501	3.700,70 D	
				237 1613 020356545000304 RAYTON PINTUR			
05/09/2018		0000	13113	310 Tar DOC/TED Eletrônico	852.481.300.011.187	10,15 D	
				Tarifa referente a 05/09/2018			
05/09/2018		0000	00000	855 BB Renda Fixa 500	1	3.710,85 C	0,00 C
06/09/2018		0574	99015	470 Transferência enviada	556.953.000.005.556	306,00 D	
				06/09 6953 5556-5 MARCELO PRATES			
06/09/2018		0000	13105	393 TED Transf.Eletr.Disponiv	90.601	5.400,00 D	
				104 3095 014877719000110 MADEIREIRA ID			
06/09/2018		0000	13113	310 Tar DOC/TED Eletrônico	862.491.200.232.996	10,15 D	
				Tarifa referente a 06/09/2018			
06/09/2018		0000	00000	855 BB Renda Fixa 500	1	5.716,15 C	0,00 C
10/09/2018		8856	15772	103 Cheque Pago Outra Agência	850.003	443,20 D	
10/09/2018		8856	15772	103 Cheque Pago Outra Agência	850.004	415,50 D	
10/09/2018		0574	99015	470 Transferência enviada	550.574.000.059.468	24.277,50 D	
				10/09 0574 59468-7 W.J.A.DE A C -			
10/09/2018		0000	00000	855 BB Renda Fixa 500	1	25.136,20 C	0,00 C
11/09/2018		0000	13105	393 TED Transf.Eletr.Disponiv	91.101	400,00 D	
				237 2086 020638500000160 TREVO CACAMBA			
11/09/2018		0000	13105	393 TED Transf.Eletr.Disponiv	91.102	282,82 D	
				748 0710 002838114000130 I.S. FIGUEIRE			
11/09/2018		0000	13113	310 Tar DOC/TED Eletrônico	862.541.200.292.295	10,15 D	
				Tarifa referente a 11/09/2018			
11/09/2018		0000	13113	310 Tar DOC/TED Eletrônico	862.541.200.292.296	10,15 D	
				Tarifa referente a 11/09/2018			
11/09/2018		0000	00000	855 BB Renda Fixa 500	1	703,12 C	0,00 C
12/09/2018		0000	13105	393 TED Transf.Eletr.Disponiv	91.201	1.775,80 D	
				748 0710 002838114000130 I.S. FIGUEIRE			
12/09/2018		0000	13113	310 Tar DOC/TED Eletrônico	862.551.200.272.813	10,15 D	
				Tarifa referente a 12/09/2018			
12/09/2018		0000	00000	855 BB Renda Fixa 500	1	1.785,95 C	0,00 C
17/09/2018		0000	13105	109 Pagamento de Título	91.701	397,70 D	
				BANCO BRADESCO S.A.			
17/09/2018		0000	00000	855 BB Renda Fixa 500	1	397,70 C	0,00 C
21/09/2018		0000	13105	393 TED Transf.Eletr.Disponiv	92.101	1.014,68 D	
				237 1613 020356545000304 RAYTON PINTUR			
21/09/2018		0000	13105	393 TED Transf.Eletr.Disponiv	92.102	4.320,00 D	
				104 3095 014877719000110 MADEIREIRA ID			
21/09/2018		0000	13113	310 Tar DOC/TED Eletrônico	862.641.200.427.047	10,15 D	
				Tarifa referente a 21/09/2018			
21/09/2018		0000	13113	310 Tar DOC/TED Eletrônico	862.641.200.427.048	10,15 D	
				Tarifa referente a 21/09/2018			

21/09/2018	0000	00000	855 BB Renda Fixa 500	1	5.354,98 C	0,00 C
30/09/2018	0000	00000	999 S A L D O			0,00 C

-----  
OBSERVAÇÕES:  
-----

Transação efetuada com sucesso por: J9584562 JOSE EDISON ARAUJO ABATEPAULO.

Lar "Irmã Terezinha"  
T. Colaboração nº 09/2018  
FMT



**Extratos - Investimentos Fundos - Mensal**

 A35G010910260251054  
 01/10/2018 09:35:50

**Cliente**

 Agência 574-6  
 Conta 60179-9 LAR IRMA TERESINHA  
 Mês/ano referência SETEMBRO/2018

**BB Renda Fixa 500 - CNPJBB RENDA FIXA 500**

Data	Histórico	Valor	Valor IRPrej. Comp.	Valor IOF	Quantidade cotas	Valor cota	Saldo cotas
31/08/2018	SALDO ANTERIOR	67.583,75			3.319,451993		
05/09/2018	APLICAÇÃO	67.710,90			3.323,989789	20,370369434	6.643,441782
05/09/2018	RESGATE	3.710,85	2,60	0,73	182,332481	20,370369434	6.461,109301
	Aplicação 08/08/2018	3.710,85	2,60	0,73	182,332481		
06/09/2018	RESGATE	5.716,15	4,34	0,59	280,806379	20,373753685	6.180,302922
	Aplicação 08/08/2018	5.716,15	4,34	0,59	280,806379		
10/09/2018	RESGATE	25.136,20	20,60		1.234,562989	20,377089076	4.945,739933
	Aplicação 08/08/2018	25.136,20	20,60		1.234,562989		
11/09/2018	RESGATE	703,12	0,60		34,529217	20,380421786	4.911,210716
	Aplicação 08/08/2018	703,12	0,60		34,529217		
12/09/2018	RESGATE	1.785,95	1,60		87,692692	20,384252772	4.823,518024
	Aplicação 08/08/2018	1.785,95	1,60		87,692692		
17/09/2018	RESGATE	397,70	0,40		19,520021	20,394445555	4.803,998003
	Aplicação 08/08/2018	397,70	0,40		19,520021		
21/09/2018	RESGATE	5.354,98	6,19		262,702582	20,407755231	4.541,295421
	Aplicação 08/08/2018	5.354,98	6,19		262,702582		
28/09/2018	SALDO ATUAL	92.755,93			4.541,295421		4.541,295421

**Resumo do mês**

SALDO ANTERIOR	67.583,75
APLICAÇÕES (+)	67.710,90
RESGATES (-)	42.804,95
RENDIMENTO BRUTO (+)	303,88
IMPOSTO DE RENDA (-)	36,33
IOF (-)	1,32
RENDIMENTO LÍQUIDO	266,23
SALDO ATUAL =	92.755,93

**Valor da Cota**

31/08/2018	20,359910433
28/09/2018	20,424994072

**Rentabilidade**

No mês	0,3196
No ano	3,2699
Últimos 12 meses	4,6353

Transação efetuada com sucesso por: J9584562 JOSE EDISON ARAUJO ABATEPAULO.

Serviço de Atendimento ao Consumidor - SAC 0800 729 0722

Ouvidoria BB 0800 729 5678

Para deficientes auditivos 0800 729 0088

Lar "Irmã Terezinha"  
 T. Colaboração nº 09/2018  
 FMI



Vencimento 10/09/2018
Aviso 000000000000141168

Autenticação mecânica
-----------------------

Código 0001693313	Inscrição 8516	CNPJ/CPF 54122031000144
Identificação LAR IRMÃ TEREZINHA ASSOCIAÇÃO DE ASSISTÊNCIA DO IDOSO		
Endereço SÃO JOÃO BOSCO , 706 SANTANA 12403010 - PINDAMONHANGABA / SP		Endereço Correspondência SÃO JOÃO BOSCO , 706 SANTANA 12403010 - PINDAMONHANGABA / SP
Observações da Guia REF NOTA FISCAL : 76 DATA EMISSÃO : 14/08/2018 CÓDIGO ATIVIDADE : 4399103 ATIVIDADE : Obras de alvenaria TIPO DOCUMENTO : Guia Mensal - ISS Online VALOR DO SERVIÇO : R\$ 16.000,00 BASE DE CÁLCULO : R\$ 16.000,00 ALÍQUOTA : 2,77 % VALOR DO IMPOSTO : R\$ 443,20 CNPJ/CPF PRESTADOR : 22271281000150 PRESTADOR : W.J.A.DE ALMEIDA CONSTRUCAO - ME OBS NOTA :		

Lar "Irmã Terezinha"  
T. Colaboração nº 09/2018  
FMT

443,20  
e vinte centavos  
quatrocentos e quarenta e três reais

10 Setembro 2018

Lar "Irmã Terezinha"  
T. Colaboração nº 09/2018  
FMT



**cópia de cheque**

850003

visado

SIM

NÃO

cruzado

SIM

NÃO

do Banco

Brasil

utilizado para

pagar ISS obra casa 211a

VISTOS

contador

caixa

c/ corrente

talão nº

Cheque assinado por



Comp 018 Banco 001 Agência 0574 DV 8 C1 3 Conta 80.179-9 C2 1 Série 800 Cheque N.º 850003 C3 7 R\$ 443,20

Pague por este cheque a quantia de quatrocentos e quarenta e três reais e vinte centavos e centavos acima

a \_\_\_\_\_ ou à sua ordem

20 de setembro de 2018  
St. Paulo

LAR Irmã Terezinha ASSOCIAÇÃO DE ASSISTÊNCIA AO IDOSO  
CNPJ 04.122.031/0002-44  
CLIENTE BANCÁRIO DESDE 11/1998

Lar "Irmã Terezinha"  
T. Colaboração nº 09/2018  
FMI



PINDAMONHANGABA SP  
00.000.000/0574.60  
5073 - FÁBIL  
PCA MONS MARCONDES. 90  
CONFECCAO: 08/2018

000105744 01885000354 245006017995



Vencimento 10/09/2018	
Aviso 000000000000152836	

Autenticação mecânica
-----------------------

Código 0001695818	Inscrição 8516	CNPJ/CPF 54122031000144
Identificação LAR IRMÃ TEREZINHA ASSOCIAÇÃO DE ASSISTÊNCIA DO IDOSO		
Endereço SÃO JOÃO BOSCO, 706 SANTANA 12403010 - PINDAMONHANGABA / SP		Endereço Correspondência SÃO JOÃO BOSCO, 706 SANTANA 12403010 - PINDAMONHANGABA / SP
Observações da Guia REF NOTA FISCAL : 78 DATA EMISSÃO : 23/08/2018 CÓDIGO ATIVIDADE : 4399103 ATIVIDADE : Obras de alvenaria TIPO DOCUMENTO : Guia Mensal - ISS Online VALOR DO SERVIÇO : R\$ 15.000,00 BASE DE CÁLCULO : R\$ 15.000,00 ALÍQUOTA : 2,77 % VALOR DO IMPOSTO : R\$ 415,50 CNPJ/CPF PRESTADOR : 22271281000150 PRESTADOR : W.J.A.DE ALMEIDA CONSTRUCAO - ME OBS NOTA :		

Lar "Irmã Terezinha"  
T. Colaboração nº 09/2018  
FMI

415,50  
quatrocentos e quinze reais e cinquenta centavos - > -

10 Setembro 2018

Lar "Irmã Terezinha"  
T. Colaboração nº 09/2018  
FMI



**cópia de cheque**

nº 850004

60.179-9

visado  SIM  NÃO  cruzado  SIM  NÃO

do Banco Brasil

utilizado para pagar ISS obra casa Dia

ref. 221 CNPJ 63.935.829/0001-04

VISTOS	contador	caixa	Cheque assinado por
		c/ corrente	
		talão nº	



Comp Banco Agência DV C1 Conta C2 Série Cheque N.º C3  
018 001 0574 6 3 60.179-9 1 800 850004 5 R\$ 415,50  
018 001 0574 6 3 60.179-9 1 800 850004

Pague por este cheque a quantia de quatrocentos e quinze reais e cinquenta  
centavos e centavos acima  
a \_\_\_\_\_ ou à sua ordem

 **BANCO DO BRASIL**

PINDAMONHANGABA SP  
00.000.000/0574.60  
5073 - FÁBIL  
PCA MONS MARCONDES. 90  
CONFECCAO: 08/2018

  
LARISSA TEREZINHA ASSOCIACAO DE ASSISTENCIA AO IDOSO  
CNPJ 54.122.054/0001-44  
CLIENTE BANCARIO D. 9 DE 11/1998

00105743 01885000454 215006017998



## Transações Pendentes

A35F101454062014017  
10/09/2018 15:05:45

## Transferência entre contas diversas

## Debitado

Nome	LAR IRMA TERESINHA
Agência	574-6
Conta corrente	60179-9

## Creditado

Nome	W.J.A.DE A C - ME
Agência	574-6
Conta corrente	59468-7
Valor	24.277,50
Data	Nesta data

Assinada por	J9584562 JOSE EDISON ARAUJO ABATEPAULO	10/09/2018 14:57:11
	JB411810 ALVARO CESAR BODINI	10/09/2018 15:05:45

Transação efetuada com sucesso.

Transação efetuada com sucesso por: JB411810 ALVARO CESAR BODINI.

Lar "Irmã Terezinha"  
T. Colaboração nº 09/2018  
FMI

# W.J.A. DE ALMEIDA CONSTRUÇÃO - ME

Av. Monsenhor João José de Azevedo, 184 - Crispim - CEP 12402-010 - Pindamonhangaba - SP

Imposto Sobre Serviços de Qualquer Natureza

CNPJ: 22.271.281/0001-50

INSC. MUNICIPAL: 27.197

## Nota Fiscal de Serviços

Série A 1ª via - Cliente / 2ª via - Contabilidade / 3ª via - Fisco

Nº

081

Nome: Lar Irmã Terezinha

Endereço: Rua São João Bosco 706

Bairro: Jantana CEP: 12403-050

Cidade: Pindamonhangaba Estado: SP

I.E/RG.: \_\_\_\_\_ CNPJ/CPF: 54.122.031/0001-44

Natureza da Operação: **PRESTAÇÃO DE SERVIÇOS**

Condições: \_\_\_\_\_ Em 10 de Setembro de 2018

QUANT.	UNID.	DESCRIÇÃO DOS SERVIÇOS PRESTADOS	CÓD. SER.	P. UNIT.	TOTAL R\$
		<u>Obra de Alvenaria</u>		<u>25.000,00</u>	<u>25.000,00</u>
		<u>Lar "Irmã Terezinha"</u>			}
		<u>T. Colaboração nº <u>09/2018</u></u>			
		<u>FME</u>			
		<u>Banco do Brasil</u>			
		<u>Ag. 0574-6</u>			
		<u>C/E 59468-7</u>			

Senhor Tomador do Serviço para verificar a Autenticidade desta NF entre no Site: [www.informe.issqn.com.br](http://www.informe.issqn.com.br)

DATA DA ENTREGA DO(S) SERVIÇO(S)

10 / 09 / 2018

Valor dos Serviços R\$ 25.000,00

2,89% R\$ 722,50

Total desta Nota R\$ 24.277,50

MARILIA DE CAMPOS TEIXEIRA - ME | Avenida Monsenhor João José de Azevedo, 349 - Crispim - Pindamonhangaba - SP | Insc. Municipal Nº 14.508 - CNPJ Nº 03.956.287/0001-16  
02 Tls. 50x83 - 051 À 150 - AIDF: Nº 1319/2018 - 03/18





## Transações Pendentes

A33Y111113423725027  
11/09/2018 11:26:25

## DOC ou TED Eletrônico

## Debitado

Agência 574-6  
Conta corrente 60179-9 LAR IRMA TERESINHA

## Creditado

Banco 237 BANCO BRADESCO S.A.  
Agência (sem DV) 2086 CAMPO ALEGRE U.PINDAMONHANGABA  
Conta corrente (com DV) 64440  
CNPJ 20.638.500/0001-60  
Nome favorecido TREVO CACAMBAS E TRANSPORTES LTDA  
Finalidade CREDITO EM CONTA  
Número documento 91.101  
Valor 400,00  
Data transferência 11/09/2018  
"C" - CPF/CNPJ diferente  
Autenticação SISBB 6368AE1F6F0D055D  
Assinada por J9584562 JOSE EDISON ARAUJO ABATEPAULO 11/09/2018 10:27:33  
JB411810 ALVARO CESAR BODINI 11/09/2018 11:26:25

Transação efetuada com sucesso.

Transação efetuada com sucesso por: JB411810 ALVARO CESAR BODINI.

Lar "Irmã Terezinha"  
T. Colaboração nº 09/2018  
FMI

	<b>PREFEITURA MUNICIPAL DE PINDAMONHANGABA</b> <b>SECRETARIA MUNICIPAL DE FINANÇAS</b> <b>NOTA FISCAL DE SERVIÇOS ELETRÔNICA - NFS-E</b>		Número da Nota <b>772</b>							
			Data e Hora de Emissão <b>10/09/2018 09:51:31</b>							
			Código de Verificação * <b>ZLJ9-CRNY</b>							
			Série <b>NE</b>							
<b>PRESTADOR DE SERVIÇOS</b>										
CPF/CNPJ: <b>20.638.500/0001-60</b> Inscrição Municipal: <b>25903</b> Nome/Razão Social: <b>TREVO CACAMBAS E TRANSPORTES LTDA - EPP</b> Endereço: <b>Avenida Benedito Ribeiro da Cunha 97 - - Jardim Rosely - CEP: 12410770</b> Município: <b>PINDAMONHANGABA</b> UF: <b>SP</b> Email: <b>disk-trevo@bol.com.br</b>										
<b>TOMADOR DE SERVIÇOS</b>										
Nome/Razão Social: <b>LAR IRMÃ TEREZINHA ASSOCIAÇÃO DE ASSISTÊNCIA DO IDOSO</b> CPF/CNPJ: <b>54.122.031/0001-44</b> Inscrição Municipal: <b>8516</b> Endereço: <b>Rua SÃO JOÃO BOSCO 706 - - SANTANA - CEP: 12403010</b> Município: <b>PINDAMONHANGABA</b> UF: <b>SP</b> Email: <b>contato@larirmãterezinha.org</b>										
<b>ITEM DA LISTA DE SERVIÇO DO MUNICÍPIO</b>										
<b>9900876 - REMOÇÃO DE ENTULHO</b>										
<b>LISTA DE SERVIÇOS ANEXA À LEI COMPLEMENTAR Nº 116, DE 31 DE JULHO DE 2003</b>										
<b>7.09 - Varrição, Coleta, Remoção, Incineração, Tratamento, Reciclagem, Separação E Destinação Final De Lixo, Rejeitos E Outros Resíduos Quaisquer</b>										
<b>DESCRIÇÃO DOS SERVIÇOS PRESTADOS NO DIA 10/09/2018, EM PINDAMONHANGABA - SP</b>										
03 LOCAÇÕES DE CAÇAMBA PARA REMOÇÃO DE ENTULHO 03/08/2018 - R\$ 240,00 01 LOCAÇÃO DE CAÇAMBA PARA REMOÇÃO DE ENTULHO 14/08/2018 - R\$ 80,00 01 LOCAÇÃO DE CAÇAMBA PARA REMOÇÃO DE ENTULHO 25/08/2018 - R\$ 80,00  PAGAMENTO ATRAVÉS DE DEPOSITO BANCÁRIO BRADESCO AG 2086 C/C - 6444-0  VENC. 14/08/2018										
										
<b>PIS/COFINS: 0,00</b>		<b>CSLL: 0,00</b>	<b>INSS: 0,00</b>	<b>IRRF: 0,00</b>	<b>VALOR TOTAL DA NOTA = R\$ 400,00</b>					
Valor Total das Deduções (R\$)		0,00	Base de Cálculo (R\$)	400,00	Alíquota (%)	2,00	Valor do ISS (R\$)	8,00	Crédito (R\$)	0,00
<b>OUTRAS INFORMAÇÕES</b>										
- Retenção no Município de PINDAMONHANGABA - SP pelo Tomador: LAR IRMÃ TEREZINHA ASSOCIAÇÃO DE ASSISTÊNCIA DO IDOSO - Empresa optante pelo Simples Nacional desde: 15/07/2014 - Alíquota do ISS do Simples Nacional: Anexo III: 2,00%										

\*A autenticidade desta Nota Fiscal deverá ser confirmada no site da Prefeitura.

**Este Documento Fiscal não pode conter rasuras**

Recebi(emos) de	<b>TREVO CACAMBAS E TRANSPORTES LTDA - EPP</b>		
Os serviços constantes na Nota Fiscal de Serviços:	<b>Nº 772</b>	<b>Série: NE</b>	
<b>Condições de Pagamento:</b>	VENCIMENTO: ____/____/____		
<b>Data de Recebimento:</b>	____/____/____		
Assinatura do Destinatário			



## Transações Pendentes

A336111130411272016  
11/09/2018 11:33:46

## DOC ou TED Eletrônico

## Debitado

Agência 574-6  
Conta corrente 60179-9 LAR IRMA TERESINHA

## Creditado

Banco 748 BANCO COOPERATIVO SICREDI S.A.  
Agência (sem DV) 710 SICREDI MEDIANEIRA  
Conta corrente (com DV) 549423  
CNPJ 02.838.114/0001-30  
Nome favorecido I.S. FIGUEIREDO COMERCIAL LTDA  
Finalidade CREDITO EM CONTA  
Número documento 91.102  
Valor 282,82  
Data transferência 11/09/2018  
"C" - CPF/CNPJ diferente

Lar "Irmã Terezinha"  
T. Colaboração nº 09/2018  
FMI

Autenticação SISBB 034DFD7686E702F6

Assinada por JB411810 ALVARO CESAR BODINI  
J9584562 JOSE EDISON ARAUJO ABATEPAULO

11/09/2018 11:31:51  
11/09/2018 11:33:46

Transação efetuada com sucesso.

Transação efetuada com sucesso por: J9584562 JOSE EDISON ARAUJO ABATEPAULO.



RECEBEMOS DE I.S. FIGUEIREDO - COMERCIAL LTDA EPP OS PRODUTOS CONSTANTES DA NOTA FISCAL INDICADA AO LADO		NF-e N. 000013927 SÉRIE 1
DATA DE RECEBIMENTO	IDENTIFICAÇÃO E ASSINATURA DO RECEBEDOR	

<b>Identificação do emitente</b> <b>I.S. FIGUEIREDO - COMERCIAL LTDA EPP</b> ROD PRESIDENTE DUTRA, SN Complemento: No. 10 QUATINGA Cep:12605-467 LORENA/SP Fone: 1231855121	<b>DANFE</b> DOCUMENTO AUXILIAR DA NOTA FISCAL ELETRÔNICA 0-ENTRADA <input type="checkbox"/> 1 1-SAÍDA  N. 000013927 SÉRIE 1 FOLHA 01/01	 <b>CHAVE DE ACESSO DA NF-E</b> 3518 0902 8381 1400 0130 5500 1000 0139 2710 0714 5567  Consulta de autenticidade no portal nacional da NF-e <a href="http://www.nfe.fazenda.gov.br/portal">www.nfe.fazenda.gov.br/portal</a> ou no site da SEFAZ Autorizada
---	--	---

NATUREZA DA OPERAÇÃO SIMPLES FAT. VEN. FU	PROTOCOLO DE AUTORIZAÇÃO DE USO 135180608574093 06/09/2018 10:36:28
--	--

INSCRIÇÃO ESTADUAL 420059236110	INSC. ESTADUAL DO SUBST. TRIB.	CNPJ 02.838.114/0001-30
------------------------------------	--------------------------------	----------------------------

DESTINATÁRIO/REMETENTE		CNPJ/CPF	DATA DE EMISSÃO
NOME/RAZÃO SOCIAL ASSOCIACAO DE ASSISTENCIA AO IDOSO		54.122.031/0001-44	06/09/2018
ENDEREÇO RUA SAO JOAO BOSCO, 706	BAIRRO/DISTRITO SANTANA	CEP 12403-010	DATA ENTRADA/SAÍDA 06/09/2018
MUNICÍPIO PINDAMONHANGABA	FONE/FAX 1236422203	UF SP	HORA ENTRADA/SAÍDA 10:35:00

FATURA	001	06/09/2018	282,82
--------	-----	------------	--------

CÁLCULO DO IMPOSTO				
BASE DE CÁLCULO DO ICMS	VALOR DO ICMS	BASE DE CÁLCULO DO ICMS SUBSTITUIÇÃO	VALOR DO ICMS SUBSTITUIÇÃO	VALOR TOTAL DOS PRODUTOS
		0,00	0,00	282,82
VALOR DO FRETE	VALOR DO SEGURO	DESCONTO	OUTRAS DESPESAS ACESSÓRIAS	VALOR DO IPI
0,00	0,00	0,00	0,00	0,00
				VALOR TOTAL DA NOTA 282,82

TRANSPORTADOR/VOLUMES TRANSPORTADOS		FRETE POR CONTA	CÓDIGO ANTT	PLACA DO VEÍCULO	UF	CNPJ/CPF
RAZÃO SOCIAL		1-DEST/REM				
ENDEREÇO		MUNICÍPIO	UF	INSCRIÇÃO ESTADUAL		
QUANTIDADE	ESPECIE	MARCA	NUMERAÇÃO	PESO BRUTO	PESO LÍQUIDO	

DADOS DO PRODUTO / SERVIÇO													
COD. PROD	DESCRIÇÃO DO PROD./SER.	NCM/SH	CSOSN	CFOP	UN	QUANT.	V.UNITARIO	V.TOTAL	BC.ICMS	V.ICMS	V.IPI	A.ICMS	A.IPI
4024.0082	EUCALIPTO TRAT 17 A 20 X 6,0M	44031200	0102	5922	PC	2,0000	141,4100	282,82	0,00	0,00	0,00	0,00%	0,00%
<p>Lar "Irmã Terezinha" T. Colaboração nº 09/2018 FME</p>													

CÁLCULO DO ISSQN		VALOR DO ISSQN
INSCRIÇÃO MUNICIPAL	VALOR TOTAL DOS SERVIÇOS	BASE DE CÁLCULO DO ISSQN

<b>DADOS ADICIONAIS</b> <b>INFORMAÇÕES COMPLEMENTARES</b> Documento emitido por ME ou EPP optante pelo Simples Nacional. Permite o aproveitamento do crédito de ICMS no valor de R\$ 9.93 corresponde a alíquota de 3,51%, nos termos do art. 23 da LC 123/2006. Protocolo: 135180608574093	RESERVADO AO FISCO
--	--------------------



## Transações Pendentes

A336121535758165016  
12/09/2018 15:42:36

## DOC ou TED Eletrônico

## Debitado

Agência 574-6  
Conta corrente 60179-9 LAR IRMA TERESINHA

## Creditado

Banco 748 BANCO COOPERATIVO SICREDI S.A.  
Agência (sem DV) 710 SICREDI MEDIANEIRA  
Conta corrente (com DV) 549423  
CNPJ 02.838.114/0001-30  
Nome favorecido I.S. FIGUEIREDO COMERCIAL LTDA  
Finalidade CREDITO EM CONTA  
Número documento 91.201  
Valor 1.775,80  
Data transferência 12/09/2018

"C" - CPF/CNPJ diferente

Autenticação SISBB 3F95D672083084A7

Assinada por J9584562 JOSE EDISON ARAUJO ABATEPAULO  
JB411810 ALVARO CESAR BODINI

12/09/2018 15:40:49  
12/09/2018 15:42:36

Transação efetuada com sucesso.

Transação efetuada com sucesso por: JB411810 ALVARO CESAR BODINI.

Lar "Irmã Terezinha"  
T. Colaboração nº 09/2018  
FME

RECEBEMOS DE I.S. FIGUEIREDO - COMERCIAL LTDA EPP OS PRODUTOS CONSTANTES DA NOTA FISCAL INDICADA AO LADO		NF-e N. 000014027 SÉRIE 1
DATA DE RECEBIMENTO	IDENTIFICAÇÃO E ASSINATURA DO RECEBEDOR	

	<b>Identificação do emitente</b> <b>I.S. FIGUEIREDO - COMERCIAL LTDA EPP</b> ROD PRESIDENTE DUTRA, SN Complemento: No. 10 QUATINGA Cep:12605-467 LORENA/SP Fone: 1231855121	<b>DANFE</b> DOCUMENTO AUXILIAR DA NOTA FISCAL ELETRÔNICA 0-ENTRADA 1-SAÍDA N. 000014027 SÉRIE 1 FOLHA 01/01	 <b>CHAVE DE ACESSO DA NF-E</b> 3518 0902 8381 1400 0130 5500 1000 0140 2710 0354 5566 Consulta de autenticidade no portal nacional da NF-e <a href="http://www.nfe.fazenda.gov.br/portal">www.nfe.fazenda.gov.br/portal</a> ou no site da SEFAZ Autorizada
---	---	---	---

NATUREZA DA OPERAÇÃO SIMPLES FAT. VEN. FU	PROTOCOLO DE AUTORIZAÇÃO DE USO 135180621846220 12/09/2018 15:36:58-03:00
--	--

INSCRIÇÃO ESTADUAL 420059236110	INSC. ESTADUAL DO SUBST. TRIB.	CNPJ 02.838.114/0001-30
------------------------------------	--------------------------------	----------------------------

DESTINATÁRIO/REMETENTE		CNPJ/CPF		DATA DE EMISSÃO
NOME/RAZÃO SOCIAL ASSOCIACAO DE ASSISTENCIA AO IDOSO		54.122.031/0001-44		12/09/2018
ENDEREÇO RUA SAO JOAO BOSCO,706	BAIRRO/DISTRITO SANTANA	CEP 12403-010		DATA ENTRADA/SAÍDA 12/09/2018
MUNICÍPIO PINDAMONHANGABA	FONE/FAX 1236422203	UF SP	INSCRIÇÃO ESTADUAL	HORA ENTRADA/SAÍDA 15:36:00

FATURA 001 12/09/2018 1.775,80									
---	--	--	--	--	--	--	--	--	--

CÁLCULO DO IMPOSTO					
BASE DE CÁLCULO DO ICMS	VALOR DO ICMS	BASE DE CÁLCULO DO ICMS SUBSTITUIÇÃO	VALOR DO ICMS SUBSTITUIÇÃO	VALOR TOTAL DOS PRODUTOS	
		0,00	0,00	1.775,80	
VALOR DO FRETE	VALOR DO SEGURO	DESCONTO	OUTRAS DESPESAS ACESSÓRIAS	VALOR DO IPI	VALOR TOTAL DA NOTA
0,00	0,00	0,00	0,00	0,00	1.775,80

TRANSPORTADOR/VOLUMES TRANSPORTADOS						
RAZÃO SOCIAL		FRETE POR CONTA 1-DEST/REM	CÓDIGO ANTT	PLACA DO VEÍCULO	UF	CNPJ/CPF
ENDEREÇO		MUNICÍPIO	UF	INSCRIÇÃO ESTADUAL		
QUANTIDADE	ESPECIE	MARCA	NUMERAÇÃO	PESO BRUTO	PESO LÍQUIDO	

DADOS DO PRODUTO / SERVIÇO													
COD. PROD	DESCRIÇÃO DO PROD./SERV.	NCM/SH	CSOSN	CFOP	UN	QUANT.	V.UNITARIO	V.TOTAL	BC.ICMS	V.ICMS	V.IPI	A.ICMS	A.IPI
4024.0080	EUCALIPTO TRAT 17 A 20 X 5,0	48031200	0102	5922	PC	8,0000	117,49	939,92	0,00	0,00	0,00	0,00%	0,00%
4024.0081	EUCALIPTO TRAT 17 A 20 X 5,5	48031200	0102	5922	PC	4,0000	129,65	518,60	0,00	0,00	0,00	0,00%	0,00%
4024.0079	EUCALIPTO TRAT 17 A 20 X 4,5	48031200	0102	5922	PC	3,0000	105,76	317,28	0,00	0,00	0,00	0,00%	0,00%

CÁLCULO DO ISSQN			
INSCRIÇÃO MUNICIPAL	VALOR TOTAL DOS SERVIÇOS	BASE DE CÁLCULO DO ISSQN	VALOR DO ISSQN

<b>DADOS ADICIONAIS</b> <b>INFORMAÇÕES COMPLEMENTARES</b> Documento emitido por ME ou EPP optante pelo Simples Nacional. Permite o aproveitamento do crédito de ICMS no valor de R\$ 62.33 corresponde a alíquota de 3.51%, nos termos do art. 23 da LC 123/2006. Protocolo: 135180621846220  <p style="text-align: center;"><i>Lar "Irmã Terezinha"</i>  <i>T. Colaboração nº 00 2018</i>  <i>FMI</i></p>	RESERVADO AO FISCO
---	--------------------





## Transações Pendentes

A33Y171628122898024  
17/09/2018 16:37:58

### Pagamento de títulos com débito em conta corrente

17/09/2018 - BANCO DO BRASIL - 16:37:59  
057400574 0013

#### COMPROVANTE DE PAGAMENTO DE TITULOS

CLIENTE: LAR IRMA TERESINHA  
AGENCIA: 0574-6 CONTA: 60.179-9  
=====

BANCO BRADESCO S.A.

237916130690000000010500248050617653000039770

BENEFICIARIO:

RAYTON PINTURA E CONSTRUCAO LTDA FI

NOME FANTASIA:

RAYTON PINTURA E CONSTRUCAO LTDA FI

CNPJ: 20.356.545/0003-04

PAGADOR:

LAR IRMA TEREZINHA ASS. ASSIST. AO

CNPJ: 54.122.031/0001-44

-----  
NR. DOCUMENTO 91.701  
DATA DE VENCIMENTO 20/09/2018  
DATA DO PAGAMENTO 17/09/2018  
VALOR DO DOCUMENTO 397,70  
VALOR COBRADO 397,70  
=====

NR. AUTENTICACAO 1.F10.4EE.D9B.FBE.615  
=====

Central de Atendimento BB  
4004 0001 Capitais e regioes metropolitanas  
0800 729 0001 Demais localidades  
Consultas, informacoes e servicos transacionais.

SAC  
0800 729 0722  
Informacoes, reclamacoes e cancelamento de  
produtos e servicos.

Ouvidoria  
0800 729 5678  
Reclamacoes nao solucionadas nos canais  
habituais: agencia, SAC e demais canais de  
atendimento.

Atendimento a Deficientes Auditivos ou de Fala  
0800 729 0088  
Informacoes, reclamacoes, cancelamento de  
cartao, outros produtos e servicos de Ouvidoria.

Assinada por J9584562 JOSE EDISON ARAUJO ABATEPAULO  
JB411810 ALVARO CESAR BODINI

17/09/2018 16:30:45

17/09/2018 16:37:58

Transação efetuada com sucesso.

Transação efetuada com sucesso por: JB411810 ALVARO CESAR BODINI.

Lar "Irmã Terezinha"  
T. Colaboração nº 09/2018  
FMI

RECEBEMOS DE RAYTON PINTURA E CONSTRUCAO LTDA, OS PRODUTOS E/OU SERVIÇOS CONSTANTES DA NOTA FISCAL ELETRÔNICA INDICADA AO LADO.

DATA DE RECEBIMENTO: IDENTIFICAÇÃO E ASSINATURA DO RECEBEDOR LAR IRMA TEREZINHA ASS. ASSIST. AO IDOSO ( 28729 ):

**NF-e**

Número: 000.001.489

Série: 1

**RAYTON PINTURA E CONSTRUCAO LTDA**

Avenida Doutor Jorge Tibirica, 562  
Centro  
Pindamonhangaba SP  
12422-050 (012) 3642-9211  
XML disponível até 01/11/2018 em  
<http://nfe.vinco.com.br>

**RAYTON TINTAS**

**DANFe**

Documento Auxiliar da Nota Fiscal Eletrônica



0 - Entrada  
1 - Saída

CHAVE DE ACESSO DA NF-e:

3518 0820 3565 4500 0304 5500 1000 0014 8916 1753 6098

Nº: 000.001.489  
Série: 1  
Folha: 1 de 1

Consulta de autenticidade no portal da NF-e  
[www.nfe.fazenda.gov.br/portal](http://www.nfe.fazenda.gov.br/portal) ou no site da Sefaz Autorizadora.

NATUREZA DA OPERAÇÃO:  
VENDA DE MERCADORIAS

PROTOCOLO DE AUTORIZAÇÃO DE USO:

135180557339516 - 17/08/2018 15:27:10

INSCRIÇÃO ESTADUAL:  
528189325112

INSCRIÇÃO ESTADUAL DO SUBST. TRIBUTÁRIO:

CNPJ:

20.356.545/0003-04

**DESTINATÁRIO/REMETENTE:**

NOME/RAZÃO SOCIAL:  
LAR IRMA TEREZINHA ASS. ASSIST. AO IDOSO ( 28729 )

CNPJ/CPF:

54.122.031/0001-44

DATA DA EMISSÃO:

17/08/2018

ENDEREÇO:  
R. SAO JOAO BOSCO, 706

BAIRRO/DISTRITO:  
SANTANA

CEP:  
12403-010

DATA ENTRADA/SAÍDA:

MUNICÍPIO:  
Pindamonhangaba

FONE/FAX:  
(012) 3642-2203

UF:  
SP

INSCRIÇÃO ESTADUAL:

HORA DA SAÍDA:

**FATURA/DUPLICATA:**

DUPLICATA	VALOR	VENCTO	DUPLICATA	VALOR	VENCTO	DUPLICATA	VALOR	VENCTO	DUPLICATA	VALOR	VENCTO
1/1		397,70	16/09/2018								

**CÁLCULO DO IMPOSTO:**

BASE DE CÁLCULO DO ICMS:	VALOR DO ICMS:	BASE CÁLCULO DE ICMS ST:	VALOR ICMS SUBSTITUIÇÃO:	VALOR APROX TRIBUTOS:	VALOR TOTAL DOS PRODUTOS:
178,00	32,04	0,00	0,00	61,73	397,70
VALOR DO FRETE:	VALOR DO SEGURO:	DESCONTO:	OUTRAS DESP. ACESSÓRIAS:	VALOR TOTAL IPI:	VALOR TOTAL DA NOTA:
0,00	0,00	0,00	0,00	0,00	397,70

**TRANSPORTADOR/VOLUMES TRANSPORTADOS:**

NOME/RAZÃO SOCIAL:	PRETE POR CONTA:	CÓDIGO ANTT:	PLACA VEÍCULO:	UF:	CNPJ/CPF:
	9-Sem Frete				000.000.000-00
ENDEREÇO:	MUNICÍPIO:	UF:	INSCRIÇÃO ESTADUAL:		
QUANTIDADE:	ESPÉCIE:	MARCA:	NÚMERO:	PESO BRUTO:	PESO LÍQUIDO:
0				0,000	0,000

**DADOS DO PRODUTO/SERVIÇO:**

CÓDIGO	DESCRIÇÃO	NCM	CST	CFOP	UNID	QTD	VLR UNIT	VLR TOTAL	BASE ICMS	VLR ICMS	VLR IPI	%ICMS	%IPI	VLR APROX TRIBUTOS
4066001	FUNDO PFP MET ECO PAREDES 3,6L	32091010	060	5405	GL	1,00	59,90	59,90	0,00	0,00	0,00	0,00	0,00	12,25
8666001	ESM METAL ECO AB 3,6L BRANCO	32091010	060	5405	GL	1,00	79,90	79,90	0,00	0,00	0,00	0,00	0,00	16,34
29432	CONVERTEDOR FERRUGEM TF7 1L	32019090	000	5102	PC	1,00	24,00	24,00	24,00	4,32	0,00	18,00	0,00	4,91
5202572	ESM CORAL AB 3,6L BRANCO	32089010	060	5405	GL	1,00	79,90	79,90	0,00	0,00	0,00	0,00	0,00	18,70
08.451QT	AGUARRAS MONTANA 0,9L	27101230	000	5102	QT	1,00	10,00	10,00	10,00	1,80	0,00	18,00	0,00	3,48
TS.3201.00GL	VERNIZ POLISTEN 3,6L TRANSPARENTE	38089219	000	5102	GL	2,00	72,00	144,00	144,00	25,92	0,00	18,00	0,00	6,05

Lar "Irmã Terezinha"  
T. Colaboração nº 09/2018  
FMT

**DADOS DO ISSQN:**

INSCRIÇÃO MUNICIPAL:	VALOR TOTAL DOS SERVIÇOS:	BASE DE CÁLCULO DO ISSQN:	VALOR DO ISSQN:
	0,00	0,00	0,00

**DADOS ADICIONAIS:**

INFORMAÇÕES COMPLEMENTARES:  
Valor aproximado dos tributos - Fed: R\$ 42,16 (10,6%), Est: R\$ 19,56 (4,9%) e Mun: R\$ 0,00 (0,0%) Fonte: IBPT/empresometro.co-A3S28F; Pedido: 2963

RESERVADO AO FISCO:

**Bradesco** | 237-2 |**Recibo de Entrega**

Documento NFe1489 1/1	Emissão 17/08/2018	Vencimento 20/09/2018	Nosso Número 09 / 00000000005-4	Valor 397,70
--------------------------	-----------------------	--------------------------	------------------------------------	-----------------

Pagador: LAR IRMA TEREZINHA ASS. ASSIST. AO IDOSO ( 28729 ) CNPJ: 54.122.031.0001/44  
 Beneficiário: RAYTON - PINDA - 20.356.545.0003/04

Data / Assinatura

Prezado(a) cliente

**LAR IRMA TEREZINHA ASS. ASSIST. AO IDOSO ( 28729 ),**Encaminhamos abaixo o **Recibo NFe1489 1/1.**referente à: **NFe: 1489; Pedido: 2963,**Atenciosamente,  
**RAYTON - PINDA.**

Para acessar a Nota Fiscal, clique no Link abaixo:

Lar "Irmã Terezinha"  
T. Colaboração nº 09/2018  
FMI

**Bradesco** | 237-2 |**Recibo do Pagador**

Vencimento 20/09/2018	Agência/Código do beneficiário 1613-6 / 0024805-3	Número do documento NFe1489 1/1	Nosso Número 09 / 00000000005-4
Valor do Documento 397,70	(-) Descontos	(+) Acréscimos	(=) Valor Cobrado

Pagador: LAR IRMA TEREZINHA ASS. ASSIST. AO IDOSO ( 28729 ) CNPJ: 54.122.031.0001/44  
 R. SÃO JOÃO BOSCO, 706 - SANTANA - 12403-010 - Pindamonhangaba - SP

Sacado/Avalista

Beneficiário: RAYTON - PINDA CNPJ: 20.356.545.0003/04 Autenticação Mecânica  
 AV DR JORGE TIBIRIÇA, 562 - SALAO 02 - CHACARA DA GALEGA - 12422-050 - Pindamonhangaba - SP

**Bradesco** | 237-2 |**23791.61306 90000.000001 05002.480506 1 76530000039770**

Local de Pagamento Pagável em qualquer Banco até o vencimento				Vencimento 20/09/2018	
Beneficiário RAYTON - PINDA			CPF/CNPJ do Beneficiário 20.356.545.0003/04		Agência/Código do beneficiário 1613-6 / 0024805-3
Data do Documento 17/08/2018	Número do Documento NFe1489 1/1	Espécie Doc DM	Acite N	Data do Processamento 17/08/2018	Nosso Número 09 / 00000000005-4
Uso do Banco	CIP	Carteira 09	Espécie R\$	Quantidade	(X) Valor (-) Valor do Documento 397,70
Instruções - Texto de Responsabilidade do Beneficiário Após vencimento cobrar juros diários de R\$ 0,40					(-) Desconto
					(-) Outras Deduções/Abatimento
					(+) Mora/Multa/Juros
					(+) Outros Acréscimos
					(=) Valor Cobrado
Pagador LAR IRMA TEREZINHA ASS. ASSIST. AO IDOSO ( 28729 ) R. SÃO JOÃO BOSCO, 706 - SANTANA - 12403-010 - Pindamonhangaba - SP				54.122.031.0001/44	
Sacador/Avalista					

Autenticação Mecânica - Ficha de Compensação







## Transações Pendentes

A35F211506971440031  
21/09/2018 15:17:22

## DOC ou TED Eletrônico

## Debitado

Agência 574-6  
Conta corrente 60179-9 LAR IRMA TERESINHA

## Creditado

Banco 237 BANCO BRADESCO S.A.  
Agência (sem DV) 1613 UBATUBA  
Conta corrente (com DV) 248053  
CNPJ 20.356.545/0003-04  
Nome favorecido RAYTON PINTURA E CONSTRUCAO LTDA  
Finalidade CREDITO EM CONTA  
Número documento 92.101  
Valor 1.014,68  
Data transferência 21/09/2018  
"C" - CPF/CNPJ diferente  
Autenticação SISBB BD719D55E38CE7F8  
Assinada por J9584562 JOSE EDISON ARAUJO ABATEPAULO  
JB411810 ALVARO CESAR BODINI

21/09/2018 14:54:54  
21/09/2018 15:17:22

Transação efetuada com sucesso.

Transação efetuada com sucesso por: JB411810 ALVARO CESAR BODINI.

Lar "Irmã Terezinha"  
T. Colaboração nº 09/2018  
FME

RECEBEMOS DE RAYTON PINTURA E CONSTRUCAO LTDA, OS PRODUTOS E/OU SERVIÇOS CONSTANTES DA NOTA FISCAL ELETRÔNICA INDICADA AO LADO.

**NF-e**

Número: 000.001.710

Série: 1

DATA DE RECEBIMENTO:

IDENTIFICAÇÃO E ASSINATURA DO RECEBEDOR LAR IRMA TEREZINHA ASS. ASSIST. AO IDOSO ( 28729 ):

**RAYTON PINTURA E CONSTRUCAO LTDA**

Avenida Doutor Jorge Tibirica, 562

Centro  
Pindamonhangaba SP  
12422-050 (012)3642-9211  
XML disponível até 01/12/2018 em  
<http://nfe.vinco.com.br>

**DANFe**

Documento Auxiliar da Nota Fiscal Eletrônica

0 - Entrada 1 - Saída 1

Nº: 000.001.710  
Série: 1  
Folha: 1 de 1



CHAVE DE ACESSO DA NF-e:

3518 0920 3565 4500 0304 5500 1000 0017 1010 7353 0538

Consulta de autenticidade no portal da NF-e [www.nfe.fazenda.gov.br/portal](http://www.nfe.fazenda.gov.br/portal) ou no site da Sefaz Autorizadora.

NATUREZA DA OPERAÇÃO:

VENDA DE MERCADORIAS

PROTOCOLO DE AUTORIZAÇÃO DE USO:

135180628341500 - 14/09/2018 14:19:46

INSCRIÇÃO ESTADUAL:

528189325112

INSCRIÇÃO ESTADUAL DO SUBST. TRIBUTÁRIO:

CNPJ:

20.356.545/0003-04

DESTINATÁRIO/REMETENTE:

NOME/RAZÃO SOCIAL:

LAR IRMA TEREZINHA ASS. ASSIST. AO IDOSO ( 28729 )

CNPJ/CPF:

54.122.031/0001-44

DATA DA EMISSÃO:

14/09/2018

ENDEREÇO:

R. SAO JOAO BOSCO, 706

BAIRRO/DISTRITO:

SANTANA

CEP:

12403-010

DATA ENTRADA/SAÍDA:

MUNICÍPIO:

Pindamonhangaba

FONE/FAX:

(012) 3642-2203

UF:

SP

INSCRIÇÃO ESTADUAL:

HORA DA SAÍDA:

FATURA/DUPLICATA:

DUPLICATA	VALOR	VENCTO	DUPLICATA	VALOR	VENCTO	DUPLICATA	VALOR	VENCTO	DUPLICATA	VALOR	VENCTO
001		1.014,66	14/10/2018								

CÁLCULO DO IMPOSTO:

BASE DE CÁLCULO DO ICMS:	VALOR DO ICMS:	BASE CÁLCULO DE ICMS ST:	VALOR ICMS SUBSTITUIÇÃO:	VALOR APROX TRIBUTOS:	VALOR TOTAL DOS PRODUTOS:
295,80	53,24	0,00	0,00	208,83	1.014,68
VALOR DO FRETE:	VALOR DO SEGURO:	DESCONTO:	OUTRAS DESP. ACESSÓRIAS:	VALOR TOTAL IPI:	VALOR TOTAL DA NOTA:
0,00	0,00	0,00	0,00	0,00	1.014,68

TRANSPORTADOR/VOLUMES TRANSPORTADOS:

NOME/RAZÃO SOCIAL:	FRETE POR CONTA:	CÓDIGO ANTT:	PLACA VEÍCULO:	UF:	CNPJ/CPF:
	9-Sem Frete				000.000.000-00
ENDEREÇO:	MUNICÍPIO:	UF:	INSCRIÇÃO ESTADUAL:		
QUANTIDADE:	ESPÉCIE:	MARCA:	NÚMERO:	PESO BRUTO:	PESO LÍQUIDO:
0	VOLUMES			0,000	0,000

DADOS DO PRODUTO/SERVIÇO:

CÓDIGO	DESCRIÇÃO	NCM	CST	CFOP	UNID	QTD	VL UNIT	VL TOTAL	BASE ICMS	VL ICMS	VL IPI	%ICMS	%IPI	VL APROX TRIBUTOS
33B221002	THINNER DE DILUIÇÃO 0,9L MONTANA	38140090	000	5102	QT	1,00	13,00	13,00	13,00	2,34	0,00	18,00	0,00	2,44
419/6	TRINCHA ATLAS 419 F 2 1/2	96034090	000	5102	PC	2,00	13,50	27,00	27,00	4,86	0,00	18,00	0,00	8,49
5203097	VERNIZ FILTRO SOL AB SPARLACK 3,6L - CEREJEIRA CEREJEIRA - SPARLACK	32089029	060	5405	GL	2,00	102,04	204,08	0,00	0,00	0,00	0,00	0,00	47,75
DS.45115	AGUARRAS MONTANA 5L	27101230	000	5102	GL	1,00	48,00	48,00	48,00	8,64	0,00	18,00	0,00	16,70
5515	RESINA HYDRONORTH 5L INCOLOR (SOLVENTE)	32082020	060	5405	GL	1,00	110,00	110,00	0,00	0,00	0,00	0,00	0,00	25,74
33C550510	VERNIZ MAR MONTANA BR 3,6 L NATURAL	32081020	060	5405	GL	1,00	59,90	59,90	0,00	0,00	0,00	0,00	0,00	14,02
TS.3201.00GL	CONVERTEDOR FERROGEN TF7 1L	34089219	000	5102	GL	2,00	72,00	144,00	144,00	25,92	0,00	18,00	0,00	6,05
29432	CONVERTEDOR FERROGEN TF7 1L	32019090	000	5102	PC	1,00	24,00	24,00	24,00	4,32	0,00	18,00	0,00	4,91
XP.3000.1790L	TINGIDOR TINGILACK MOGNO 100ML	32129090	000	5102	PC	2,00	19,90	39,80	39,80	7,16	0,00	18,00	0,00	9,84
5202572	ESM CORAL AB 3,6L BRANCO	32089010	060	5405	GL	1,00	79,90	79,90	0,00	0,00	0,00	0,00	0,00	18,70
34443106	TIN NOV SB 18L BRANCO sw 6721	32091010	060	5405	LT	1,00	265,00	265,00	0,00	0,00	0,00	0,00	0,00	54,19

DADOS DO ISSQN:

INSCRIÇÃO MUNICIPAL:	VALOR TOTAL DOS SERVIÇOS:	BASE DE CÁLCULO DO ISSQN:	VALOR DO ISSQN:
	0,00	0,00	0,00

DADOS ADICIONAIS:

INFORMAÇÕES COMPLEMENTARES:  
Valor aproximado dos tributos - Fed: R\$ 135,63 (13,4%), Est: R\$ 73,21 (7,2%) e Mun: R\$ 0,00 (0,0%) Fonte: IBPT/empresometro.co-A3528F; Pedido: 4516

RESERVADO AO FISCO:

Lar "Irmã Terezinha"  
T. Colaboração nº 09/2018  
FMI

Lar "Irmã T. Colaboração ..

**DOC ou TED Eletrônico****Debitado**

Agência 574-6  
Conta corrente 60179-9 LAR IRMA TERESINHA

**Creditado**

Banco 104 CAIXA ECONOMICA FEDERAL  
Agência (sem DV) 3095 DISTRITO DE MOREIRA CESAR  
Conta corrente (com DV) 7294  
CNPJ 14.877.719/0001-10  
Nome favorecido MADEIREIRA IDEAL EIRELI  
Finalidade CREDITO EM CONTA  
Número documento 92.102  
Valor 4.320,00  
Data transferência 21/09/2018

"C" - CPF/CNPJ  
diferente

Autenticação SISBB B305C33D5EDCBF03

Assinada por J9584562 JOSE EDISON ARAUJO ABATEPAULO  
JB411810 ALVARO CESAR BODINI

21/09/2018 14:57:04  
21/09/2018 15:17:22

Transação efetuada com sucesso.

Transação efetuada com sucesso por: JB411810 ALVARO CESAR BODINI.

Lar "Irmã Terezinha"  
T. Colaboração nº 09/2018  
FMI



Recibos de MADEIREIRA IDEAL LTDA - EPP os produtos/serviços constantes na nota fiscal indicada ao lado. Emissão: 20/09/18 Valor Total: 4320,00 Destinatário: LAR IRMA TEREZINHA ASSOC DE ASSIST IDOSO - RUA SAO JOAO BOSCO, 706, PINDAMONHANGABA-SP.		<b>NF-e</b> <b>N.: 1557</b> <b>Série: 1</b>	
Data de Recebimento	Identificação e assinatura do recebedor		
<b>Identificação do Emissor</b> <b>MADEIREIRA IDEAL LTDA - EPP</b> <b>IDEAL MADEIRAS</b> AV BENEDITO RIBEIRO DA CUNHA, 97, JARDIM ROSELY, PINDAMONHANGABA-SP Telefone: (12)3527-7720, CEP: 12410-770		<b>DANFE</b> DOCUMENTO AUXILIAR DA NOTA FISCAL ELETRONICA 1-Entrada <b>2</b> 2-Saída <b>N.: 1557</b> <b>Série: 1</b> <b>Página 1/1</b>	
		<b>Controle do Fisco</b>  Chave de Acesso <b>3518 0914 8777 1900 0110 5500 1000 0015 5719 2431 1240</b> Consulta de autenticidade no portal da NFe <a href="http://www.nfe.fazenda.gov.br/portal">www.nfe.fazenda.gov.br/portal</a> ou no site do SEFAZ autorizada	
Natureza de Operação <b>VENDE DE MERCADORIA ADQUIRIDA</b>		Protocolo de Autorização de Uso <b>135180643864963 20/09/18 16:12:03</b>	
Inscrição Estadual	<b>528.076.910.118</b>	Inscrição Estadual do Subst.Tributário	CNPJ
		<b>14.877.719/0001-10</b>	
<b>Destinatário/Recebedor</b> Nome/Razão Social <b>LAR IRMA TEREZINHA ASSOC DE ASSIST IDOSO</b>		CNPJ/CPF	Data de Emissão
		<b>54.122.031/0001-44</b>	<b>20/09/18</b>
Endereço <b>RUA SAO JOAO BOSCO, 706</b>		Bairro	Data de Faturada/Saída
		<b>SANTANA</b>	<b>20/09/18</b>
Município <b>PINDAMONHANGABA</b>		UF	Hora de Entrada/Saída
		<b>SP</b>	<b>16:11:28</b>
Fatura/Duplicatas <b>001 22/09/18 4320,00</b>			
<b>Cálculo do Imposto</b>			
Base de Cálculo do ICMS	Valor do ICMS	Base Cálculo do ICMS ST	Valor do ICMS ST
<b>0,00</b>	<b>0,00</b>	<b>0,00</b>	<b>0,00</b>
Valor Total dos Produtos		<b>4880,00</b>	
Valor do Frete	Valor do Seguro	Desconto	Outras Despesas Acessórias
<b>0,00</b>	<b>0,00</b>	<b>560,00</b>	<b>0,00</b>
Valor do IPI		Valor Aprox. Tributos	
<b>0,00</b>		<b>1099,44</b>	
Valor Total da Nota <b>4320,00</b>			
<b>Transportador/Volumes Transportados</b>			
Razão Social		Preço por Conta de	Código ANTT
<b>ANTONIO MIGUEL DE SOUZA MADEIREIRA</b>		<b>0-Remet(CIF)</b>	
Endereço		Município	UF
<b>RUA BENEDITO RIBEIRO DA CUNHA, 97</b>		<b>PINDAMONHANGABA</b>	<b>SP</b>
Quantidade		Marca	UF
			<b>SP</b>
Inscrição Estadual		CNPJ/CPF	
<b>528.076.910.118</b>		<b>14.877.719/0001-10</b>	
<b>Dados dos Produtos/Serviços</b>			
Código	Descrição do Produto/Serviço	NCM/SH	CSOSN
000691	TELHA ROMANA BARRO BELLO	69051000	0102
		CFOP	UN
		5102	PC
		Quant	Valor Unitário
		4000	1,22
		Valor Total	B.Calc. ICMS
		4880,00	
		Valor ICMS	Aliq. ICMS
		V.Aprox. Tributos	
		1099,44	
<p>Lar "Irmã Terezinha"          T. Colaboração nº 09/2018          FMT</p>			
<b>Dados Adicionais</b> Informações Complementares DOCUMENTO EMITIDO POR ME OU EPP OPTANTE PELO SIMPLES NACIONAL. Não gera direito a crédito fiscal de IPI. Trib. Aprox. RS: (581.04) Fed. e (518.40) Est. Fonte IBPT.		Reservado ao Fisco	



## Transações Pendentes

A33R051637106472016  
05/09/2018 16:42:14

## DOC ou TED Eletrônico

## Debitado

Agência 574-6  
Conta corrente 60179-9 LAR IRMA TERESINHA

## Creditado

Banco 237 BANCO BRADESCO S.A.  
Agência (sem DV) 1613 UBATUBA  
Conta corrente (com DV) 248053  
CNPJ 20.356.545/0003-04  
Nome favorecido RAYTON PINTURA E CONSTRUCAO LTDA  
Finalidade CREDITO EM CONTA  
Número documento 90,501  
Valor 3.700,70  
Data transferência 05/09/2018  
"C" - CPF/CNPJ diferente  
Autenticação SISBB 886E30AF537AA9FB  
Assinada por J9584562 JOSE EDISON ARAUJO ABATEPAULO  
JB411810 ALVARO CESAR BODINI

05/09/2018 16:40:32  
05/09/2018 16:42:14

Transação efetuada com sucesso.

Transação efetuada com sucesso por: JB411810 ALVARO CESAR BODINI.

Lar "Irmã Terezinha"  
T. Colaboração nº 09/2018  
FMI

RECEBEMOS DE RAYTON PINTURA E CONSTRUCAO LTDA, OS PRODUTOS E/OU SERVIÇOS CONSTANTES DA NOTA FISCAL ELETRÔNICA INDICADA AO LADO.-

**NF-e**

Número: 000.001.624

Série: 1

DATA DE RECEBIMENTO:

IDENTIFICAÇÃO E ASSINATURA DO RECEBEDOR LAR IRMA TEREZINHA ASS. ASSIST. AO IDOSO ( 28729 ):

**RAYTON PINTURA E CONSTRUCAO LTDA**

Avenida Doutor Jorge Tibirica, 562

Centro  
Pindamonhangaba SP  
12422-050 (012)3642-9211  
XML disponível até 01/12/2018 em  
<http://nfe.vinco.com.br>

**DANFe**

Documento Auxiliar da Nota Fiscal Eletrônica



0 - Entrada  
1 - Saída

1

Nº: 000.001.624

Série: 1

Folha: 1 de 1

CHAVE DE ACESSO DA NF-e:

3518 0920 3565 4500 0304 5500 1000 0016 2411 4495 3517

Consulta de autenticidade no portal da NF-e [www.nfe.fazenda.gov.br/portal](http://www.nfe.fazenda.gov.br/portal) ou no site da Sefaz Autorizadora.

PROTOCOLO DE AUTORIZAÇÃO DE USO:

135180602308448 - 04/09/2018 14:52:12

NATUREZA DA OPERAÇÃO:

VENDA DE MERCADORIAS

INSCRIÇÃO ESTADUAL:

528189325112

INSCRIÇÃO ESTADUAL DO SUBST. TRIBUTÁRIO:

CNPJ:

20.356.545/0003-04

**DESTINATÁRIO/REMETENTE:**

NOME/RAZÃO SOCIAL:

LAR IRMA TEREZINHA ASS. ASSIST. AO IDOSO ( 28729 )

CNPJ/CPF:

54.122.031/0001-44

DATA DA EMISSÃO:

04/09/2018

ENDEREÇO:

R. SAO JOAO BOSCO, 706

BAIRRO/DISTRITO:

SANTANA

CEP:

12403-010

DATA ENTRADA/SAÍDA:

MUNICÍPIO:

Pindamonhangaba

FONE/FAX:

(012)3642-2203

UF:

SP

INSCRIÇÃO ESTADUAL:

HORA DA SAÍDA:

**FATURA/DUPLICATA:**

DUPLICATA	VALOR	VENCTO	DUPLICATA	VALOR	VENCTO	DUPLICATA	VALOR	VENCTO	DUPLICATA	VALOR	VENCTO
001	3.700,70	04/09/2018									

**CÁLCULO DO IMPOSTO:**

BASE DE CÁLCULO DO ICMS:	VALOR DO ICMS:	BASE CÁLCULO DE ICMS ST:	VALOR ICMS SUBSTITUIÇÃO:	VALOR APROX TRIBUTOS:	VALOR TOTAL DOS PRODUTOS:
86,30	15,53	0,00	0,00	781,82	3.700,70
VALOR DO FRETE:	VALOR DO SEGURO:	DESCONTO:	OUTRAS DESP. ACESSÓRIAS:	VALOR TOTAL IPI:	VALOR TOTAL DA NOTA:
0,00	0,00	0,00	0,00	0,00	3.700,70

**TRANSPORTADOR/VOLUMES TRANSPORTADOS:**

NOME/RAZÃO SOCIAL:	FRETE POR CONTA:	CÓDIGO ANTT:	PLACA VEÍCULO:	UF:	CNPJ/CPF:
	9-Sem Frete				000.000.000-00
ENDEREÇO:	MUNICÍPIO:	UF:	INSCRIÇÃO ESTADUAL:		
QUANTIDADE:	ESPÉCIE:	MARCA:	NÚMERO:	PESO BRUTO:	PESO LÍQUIDO:
0	VOLUMES			0,000	0,000

**DADOS DO PRODUTO/SERVIÇO:**

CÓDIGO	DESCRIÇÃO	NCM	CST	CFOP	UNID	QTDE	VLR UNIT	VLR TOTAL	BASE ICMS	VLR ICMS	VLR IPI	%ICMS	%IPI	VLR APROX TRIBUTOS
38443106	TIN NOV SB 18L BRANCO	32091010	060	5405	LT	10,00	265,00	2.650,00	0,00	0,00	0,00	0,00	0,00	541,53
BS.451L5	AGUARRAS MONTANA 5L	27101230	000	5102	GL	1,00	48,00	48,00	48,00	8,64	0,00	18,00	0,00	16,70
321/10	ROLO LA ANTI-GOTA 23CM ATLAS (321/10) SEM GARFO	96034010	000	5102	PC	2,00	16,00	32,00	32,00	5,76	0,00	18,00	0,00	10,66
5203097	VERNIZ FILTRO SOL AB SPARLACK 3,6L	32089029	060	5405	GL	5,00	97,00	485,00	0,00	0,00	0,00	0,00	0,00	113,49
8660001	ESM METAL ECO AB 3,6L BRANCO	32091010	060	5405	GL	6,00	79,90	479,40	0,00	0,00	0,00	0,00	0,00	98,04
HB004070874	LIXA MASSA 150	68052000	000	5102	FL	7,00	0,90	6,30	6,30	1,13	0,00	18,00	0,00	1,60

Lar "Irmã Terezinha"  
T. Colaboração nº 09/2018

FMD

**DADOS DO ISSQN:**

INSCRIÇÃO MUNICIPAL:	VALOR TOTAL DOS SERVIÇOS:	BASE DE CÁLCULO DO ISSQN:	VALOR DO ISSQN:
	0,00	0,00	0,00

**DADOS ADICIONAIS:**

INFORMAÇÕES COMPLEMENTARES:  
Valor aproximado dos tributos - Fed: R\$ 510,30 (13,8%), Est: R\$ 271,52 (7,3%) e Mun: R\$ 0,00 (0,0%) Fonte: IBPT/emprescmetro.co-A3S28F; Pedido: 4011

RESERVADO AO FISCO:



---

**Transferência entre contas diversas****Debitado**

---

Nome	LAR IRMA TERESINHA
Agência	574-6
Conta corrente	60179-9

**Creditado**

---

Nome	MARCELO PRATES DA FONSECA
Agência	6953-1
Conta corrente	5556-5
Valor	306,00
Data	Nesta data

---

Assinada por	J9584562 JOSE EDISON ARAUJO ABATEPAULO
	JB411810 ALVARO CESAR BODINI

06/09/2018 15:12:16

06/09/2018 15:18:28

Transação efetuada com sucesso.

---

Transação efetuada com sucesso por: JB411810 ALVARO CESAR BODINI.

Lar "Irmã Terezinha"  
T. Colaboração nº 09/2018  
EMI

	<b>PREFEITURA MUNICIPAL DE PINDAMONHANGABA</b> <b>SECRETARIA MUNICIPAL DE FINANÇAS</b>		Número da Nota <b>1075</b>		
			Data e Hora de Emissão <b>31/08/2018 08:01:10</b>		
			Código de Verificação * <b>Y8C7-49JQ</b>		
			Série <b>NE</b>		
<b>PRESTADOR DE SERVIÇOS</b>					
CPF/CNPJ: <b>07.089.115/0001-43</b>		Inscrição Municipal: <b>17883</b>			
Nome/Razão Social: <b>MARCELO PRATES DA FONSECA ANDAIMES ME</b>					
Endereço: <b>AVN VOL VITORIANO BORGES 701 -- SÃO BENEDITO - CEP: 12410130</b>					
Município: <b>PINDAMONHANGABA</b>		UF: <b>SP</b>		Email: <b>decioprates@yahoo.com.br</b>	
<b>TOMADOR DE SERVIÇOS</b>					
Nome/Razão Social: <b>LAR IRMÃ TEREZINHA ASSOCIAÇÃO DE ASSISTÊNCIA DO IDOSO</b>					
CPF/CNPJ: <b>54.122.031/0001-44</b>		Inscrição Municipal: <b>8516</b>			
Endereço: <b>Rua SÃO JOÃO BOSCO 706 - false - SANTANA - CEP: 12403010</b>					
Município: <b>PINDAMONHANGABA</b>		UF: <b>SP</b>		Email: <b>contato@larirmaterezinha.org</b>	
<b>ITEM DA LISTA DE SERVIÇO DO MUNICÍPIO</b>					
<b>9900876 - REMOÇÃO DE ENTULHO</b>					
<b>LISTA DE SERVIÇOS ANEXA À LEI COMPLEMENTAR Nº 116, DE 31 DE JULHO DE 2003</b>					
<b>7.09 - Varrição, Coleta, Remoção, Incineração, Tratamento, Reciclagem, Separação E Destinação Final De Lixo, Rejeitos E Outros Resíduos Quaisquer</b>					
<b>DESCRIÇÃO DOS SERVIÇOS PRESTADOS NO DIA 31/08/2018, EM PINDAMONHANGABA - SP</b>					
18ms de andaimes de 13-08 a 13-09					
<p>Lar "Irmã Terezinha"</p> <p>T. Colaboração nº <u>09/2018</u></p> <p><u>FMI</u></p>					
PIS/COFINS: <b>0,00</b>		CSLL: <b>0,00</b>		INSS: <b>0,00</b>	
		IRRF: <b>0,00</b>		<b>VALOR TOTAL DA NOTA = R\$ 306,00</b>	
Valor Total das Deduções (R\$)		Base de Cálculo (R\$)		Aliquota (%)	
0,00		306,00		2,00	
				Valor do ISS (R\$)	
				6,12	
				Crédito (R\$)	
				0,00	
<b>OUTRAS INFORMAÇÕES</b>					
- Retenção no Município de PINDAMONHANGABA - SP pelo Tomador: LAR IRMÃ TEREZINHA ASSOCIAÇÃO DE ASSISTÊNCIA DO IDOSO					
- Empresa optante pelo Simples Nacional desde: 01/07/2007					
- Alíquota do ISS do Simples Nacional: Anexo III: 2,00%					

\*A autenticidade desta Nota Fiscal deverá ser confirmada no site da Prefeitura.

**Contratado:** (I) **Banco do Brasil S.A.**, com sede em Brasília, Distrito Federal, por sua agência 6953-1 - JARDIM JABOTICABEIRA ( SP ), inscrita no CNPJ n.º 000.000/6624-96, (II) **Associação de Poupança e Empréstimo - Poupex**, CNPJ n.º 00.655.522/0001-21, sociedade civil sem fins lucrativos, com sede em Brasília, Distrito Federal, na qualidade de gestora do produto da Poupança Poupex, doravante denominada **Poupex**, por intermédio do **Banco do Brasil S.A.**.

**Proponente/Contratante:** MARCELO PRATES DA FONSECA ANDAIMES - ME, CNPJ n.º 07.089.115/0001-43, SERV DE LOC E ARRENDAMENTO DE MAQUINAS, EQUIP E INST, constituída em 18/11/2004, por meio do documento de constituição 35120365382 - REQUERIMENTO DE EMPRESARIO, registrado no(a) JUCESP em 18/11/2004 e sediada à AV VOLUNTARIO VITORIANO BORGES , 701, SAO BENEDITO, PINDAMONHANGABA (SP), CEP 12.410-130, telefone(s) (12) 3645-1766.

**Dirigente(s)**

Nome	CPF
MARCELO PRATES DA FONSECA	113.858.378-29

**Dados da conta**

Agência 6953-1, Conta-Corrente n.º 5.556-5, Poupança Ouro n.º 510.005.556-8 e Poupança Poupex n.º 960.005.556-X, aberta em 06/09/2011.

**Fornecimento de dados cadastrais às empresas do conglomerado Banco do Brasil e Empresas parceiras:** Não autorizado.

**Declarações e autorizações**

O **Proponente/Contratante** identificado propõe e o **Contratado aceita** a abertura de conta-corrente e/ou conta de Poupança Ouro e/ou Poupança Poupex.

O **Proponente/Contratante declara-se** ciente e de pleno acordo com as disposições contidas nas Cláusulas Gerais do Contrato de Conta-Corrente e Conta de Poupança Ouro e/ou Poupança Poupex, registrado no Cartório do 1º Ofício de Registro de Títulos e Documentos da cidade de Brasília (DF), sob o microfilme n.º 882.618, em 15/08/2014, que integram este contrato, e também, com as Informações essenciais - Conta-corrente e conta-poupança, formando um documento único e indivisível, cuja cópia recebe no ato da assinatura deste instrumento.

O **Proponente/Contratante declara-se** ciente de que os saldos devedores na conta-corrente ora aberta e que não forem pagos nos respectivos vencimentos poderão ser automaticamente compensados com créditos existentes em outras contas-correntes ou aplicações financeiras de que o **Proponente/Contratante** seja titular no Banco do Brasil, mediante débito nas contas respectivas, o que desde já autoriza.

O **Proponente/Contratante declara-se** ciente de que as dívidas líquidas que não forem pagas no vencimento e que tenham como credor o Banco do Brasil, em quaisquer de suas agências, serão compensadas com os créditos existentes na conta-corrente e/ou na conta de Poupança Ouro e/ou Poupex ora aberta(s), mediante débito em conta, o que desde já autoriza.

O acolhimento desta Proposta/Contrato não implica em aceitação da proposta por parte do Banco do Brasil S.A., estando tal aceitação condicionada à assinatura de funcionário do Banco do Brasil S.A. e a eventual aprovação do limite de crédito.

Lar "Irmã Terezinha"  
T. Colaboração n.º 09/2018  
F M J





## Transações Pendentes

A33B061513974117018  
06/09/2018 15:18:28

### DOC ou TED Eletrônico

#### Debitado

Agência 574-6  
Conta corrente 60179-9 LAR IRMA TERESINHA

#### Creditado

Banco 104 CAIXA ECONOMICA FEDERAL  
Agência (sem DV) 3095 DISTRITO DE MOREIRA CESAR  
Conta corrente (com DV) 7294  
CNPJ 14.877.719/0001-10  
Nome favorecido MADEIREIRA IDEAL EIRELI  
Finalidade CREDITO EM CONTA  
Número documento 90.601  
Valor 5.400,00  
Data transferência 06/09/2018  
"C" - CPF/CNPJ diferente  
Autenticação SISBB 8CC516F7D987FF62  
Assinada por J9584562 JOSE EDISON ARAUJO ABATEPAULO  
JB411810 ALVARO CESAR BODINI

06/09/2018 15:11:01  
06/09/2018 15:18:28

Transação efetuada com sucesso.

Transação efetuada com sucesso por: JB411810 ALVARO CESAR BODINI.

Lar "Irmã Terezinha"  
T. Colaboração nº 09/2018  
FMI

Recebemos de MADEIREIRA IDEAL LTDA - EPP os produtos/serviços constantes na nota fiscal indicada ao lado. Emissão: 05/09/18 Valor Tot.: 5400,00 Destinatário: LAR IRMA TEREZINHA ASSOC DE ASSIST IDOSO-RUA SAO JOAO BOSCO,706,PINDAMONHANGABA-SP.		<b>NF-e</b> <b>N.: 1550</b> <b>Série: 1</b>										
Data de Recebimento	Identificação e assinatura do receptor											
<b>Identificação do Emitente</b> <b>MADEIREIRA IDEAL LTDA - EPP</b> <b>IDEAL MADEIRAS</b> AV BENEDITO RIBEIRO DA CUNHA,97,JARDIM ROSELY,PINDAMONHANGABA-SP Telefone:(12)3527-7720, CEP:12410-770		<b>DANFE</b> DOCUMENTO AUXILIAR DA NOTA FISCAL ELETRÔNICA 1-Entrada <span style="border: 1px solid black; padding: 2px;">2</span> 2-Saida <b>N.: 1550</b> <b>Série: 1</b> Página 1/1										
		<b>Controle do Fisco</b>  Chave de Acesso <b>3518 0914 8777 1900 0110 5500 1000 0015 5010 2741 3055</b> Consulta de autenticidade no portal da NFe www.nfe.fazenda.gov.br/portal ou no site do SEFAZ autorizada										
Natureza de Operação <b>VENDA DE MERCADORIA ADQUIRIDA</b>		Protocolo de Autorização de Uso <b>135180606204164 05/09/18 16:17:13</b>										
Inscrição Estadual	528.076.910.118	Inscrição Estadual do Subst Tributário	CNPJ									
		14.877.719/0001-10										
<b>Destinatário/Remetente</b>												
Nome/Razão Social <b>LAR IRMA TEREZINHA ASSOC DE ASSIST IDOSO</b>		CNPJ/CPF <b>54.122.031/0001-44</b>										
Endereço <b>RUA SAO JOAO BOSCO,706</b>		Bairro <b>SANTANA</b>										
Município <b>PINDAMONHANGABA</b>		CEP -										
Fone/Fax <b>3642-2203</b>		UF <b>SP</b>										
		Inscrição Estadual <b>528.076.910.118</b>										
<b>Cálculo do Imposto</b>												
Base de Cálculo do ICMS	Valor do ICMS	Base Cálculo do ICMS ST	Valor do ICMS ST									
0,00	0,00	0,00	0,00									
Valor Total dos Produtos	6100,00											
Valor do Frete	Valor do Seguro	Desconto	Outras Despesas Acessórias									
0,00	0,00	700,00	0,00									
Valor do IPI	Valor Aprox. Tributos		Valor Total da Nota									
0,00	1374,30		5400,00									
<b>Transportador/Volumes Transportados</b>												
Razão Social <b>ANTONIO MIGUEL DE SOUZA MADEIREIRA</b>		Frete por Conta de <b>0-Remet(CIF)</b>										
Endereço <b>RUA BENEDITO RIBEIRO DA CUNHA,97</b>		Código ANTT <b>CSD0873</b>										
Município <b>PINDAMONHANGABA</b>		UF <b>SP</b>										
		CNPJ/CPF <b>14.877.719/0001-10</b>										
Inscrição Estadual <b>528.076.910.118</b>												
Quantidade	Espécie	Marca	Numeração									
		Peso Bruto -										
		Peso Líquido -										
<b>Dados dos Produtos/Serviços</b>												
Código	Descrição do Produto/Serviço	NCM/SH	CSOSN	CFOP	UN	Quant	Valor Unitário	Valor Total	B.Calc. ICMS	Valor ICMS	Aliq. ICMS	V. Aprox. Tributos
000691	TELHA ROMANA BARRO BELLO	69051000	0102	5102	PC	5000	1,22	6100,00				1374,30
<p style="font-size: 24px; color: blue; opacity: 0.5;">Lar "Irmã Terezinha"</p> <p style="font-size: 24px; color: blue; opacity: 0.5;">T. Colaboração nº 09/2018</p> <p style="font-size: 24px; color: blue; opacity: 0.5;">FMI</p>												
<b>Dados Adicionais</b> Informações Complementares DOCUMENTO EMITIDO POR ME OU EPP OPTANTE PELO SIMPLES NACIONAL. Não gera direito a crédito fiscal de IPI. Trib.Aprox.RS: (726.30) Fed. e (648.00) Est.Fonte IBPT.										Reservado ao Fisco		

Entidade: <b>Lar Irmã Terezinha- Associação de Assistência ao idoso</b>		Proteção Social: <b>Especial – Alta Complexidade</b>
Termo de colaboração <b>n.09/2018</b>		Período/Frequência: <b>Setembro/2018</b>
Fonte de financiamento: <b>Fundo Municipal do Idoso</b>		Valor do Recurso: <b>RS 350.000,00</b>
Descrição do Serviço:	Publico Alvo:	Nº de atendidos:
<b>“Casa Dia”</b>	<b>Idosos acima de 60 anos (ambos os sexos)</b>	<b>40 Idosos</b> <i>(após implantado o serviço)</i>
<b>REFERENTE ÀS ATIVIDADES REALIZADAS NO MÊS DE SETEMBRO</b>		
<p>O revestimento de argamassa dos quartos coletivos está finalizado.</p> <p>Quanto aos banheiros, a execução da rede de água, esgoto e elétrica estão terminados.</p> <p>O contrapiso em geral, tanto dos quartos como banheiros também estão concluídos.</p> <p>Quanto ao Salão Social foram finalizadas as etapas de colocação das tesouras, das terças e das ripas.</p> <p>No restante dos quartos individuais foram iniciadas com a requadrção dos banheiros para colocação das esquadrias e restauração do revestimento interno.</p>		

Pindamonhangaba, 8 de outubro de 2018.

Técnico responsável



**Cleiton Manfredini**  
Engenheiro Civil - CREA: 0600417781

Responsável pela Entidade



**Álvaro Cesar Bodini**  
Presidente





Ofício nº 136/2018

RECEBIDO 23/11/2018  
POR Jelma  
SECRETARIA SAÚDE E ASSISTÊNCIA SOCIAL

**Exmo.Sr<sup>a</sup>. Valeria dos Santos**  
**Secretária de Saúde e de Assistência Social**

O Lar Irma Terezinha, com sede neste município, situado à Rua São João Bosco nº 706, Santana, representado pelo seu Presidente abaixo assinado, vem por meio deste apresentar o processo de Prestação de Contas relativa a verba FMI recebida em 01/10/2018 no exercício de 2018, autorizada pela Lei.

Nestes Termos,  
Pede Deferimento.

Pindamonhangaba 09 de novembro de 2018.

  
Álvaro César Bodini

Lar "Irmã Terezinha"  
T. Colaboração nº 09/2018  
F.M.I.



**DEMONSTRATIVO INTEGRAL DE RECEITAS E DESPESAS – ANEXO RP – 14  
REPASSES AO TERCEIRO SETOR DEMONSTRATIVO INTEGRAL DAS RECEITAS  
E DESPESAS TERMO DE COLABORAÇÃO/FOMENTO**

**ÓRGÃO PÚBLICO:** Prefeitura Municipal de Pindamonhangaba

**ORGANIZAÇÃO DA SOCIEDADE:** Lar Irma Terezinha

**CNPJ:** 54.122.031/0001-44

**ENDEREÇO:** Rua São João Bosco, nº706- Santana CEP:12.403-010

**RESPONSÁVEL PELA OSC:** Álvaro Cesar Bodini

**CPF:** 016694048/89

**OBJETO DA PARCERIA:** Desenvolvimento do Projeto Construção “Salão Social – Casa Dia”

**EXERCÍCIO:** 2018

**ORIGEM DO RECURSO:** FMI

Lar "Irmã Terezinha"  
T. Colaboração nº 09/2018  
F.M.I.

DOCUMENTO	DATA	VIGENCIA	VALOR-R\$
Termo de Colaboração/Fomento nº09/2018	27/06/2018	27/06/2018 à 31/12/2018	350.000,00
Aditamento nº			

DEMONSTRATIVO DOS RECURSOS DISPONÍVEIS NO EXERCÍCIO				
DATA PREVISTA PARA O REPASSE (2)	VALORES PREVISTOS (R\$)	DATA DO REPASSE	NÚMERO DO	VALORES
			DOCUMENTO DE CRÉDITO	REPASSADOS (R\$)
02/10/2018	44.450,00		332.121	44.450,00
(A) SALDO DO EXERCÍCIO ANTERIOR				92.826,98
(B) REPASSES PÚBLICOS NO EXERCÍCIO				44.450,00
(C) RECEITAS COM APLICAÇÕES FINANCEIRAS DOS REPASSES PÚBLICOS				282,37
(D) OUTRAS RECEITAS DECORRENTES DA EXECUÇÃO DO AJUSTE (3). Receitas com Estacionamento, alugueis, entre outras				
(E) TOTAL DE RECURSOS PÚBLICOS (A + B + C + D)				137.559,35
(F) RECURSOS PRÓPRIOS DA ENTIDADE PARCEIRA				
(G) TOTAL DE RECURSOS DISPONÍVEIS NO EXERCÍCIO (E + F)				137.559,35

O(s) signatário(s), na qualidade de representante(s) do Lar Irma Terezinha vem indicar, na forma abaixo detalhada, as despesas incorridas e pagas no exercício 2018 bem como as despesas a pagar no exercício seguinte.



ORIGEM DOS RECURSOS: FMI					
CATEGORIA OU FINALIDADE DA DESPESA (8)	DESPESAS CONTABILIZADAS NESTE EXERCÍCIO (R\$)	DESPESAS CONTABILIZADAS EM EXERCÍCIOS ANTERIORES E PAGAS NESTE EXERCÍCIO (R\$) (H)	DESPESAS CONTABILIZADAS NESTE EXERCÍCIO E PAGAS NESTE EXERCÍCIO (R\$) (I)	TOTAL DE DESPESAS PAGAS NESTE EXERCÍCIO (R\$) (J=H+I)	DESPESAS CONTABILIZADAS NESTE EXERCÍCIO A PAGAR EM EXERCÍCIOS SEGUINTE (R\$)
Recursos Humanos (5)	722,50		722,50	722,50	
Obra	72.396,23		72.396,23	72.396,23	
<b>TOTAL</b>	<b>73.118,73</b>		<b>73.118,73</b>	<b>73.118,73</b>	

DEMONSTRATIVO DO SALDO FINANCEIRO DO EXERCÍCIO	
(G) TOTAL DE RECURSOS DISPONÍVEL NO EXERCÍCIO	137.559,35
(J) DESPESAS PAGAS NO EXERCÍCIO (H+I)	73.118,73
(K) RECURSO PÚBLICO NÃO APLICADO [E - (J - F)]	64.440,62
(L) VALOR DEVOLVIDO AO ÓRGÃO PÚBLICO	
(M) VALOR AUTORIZADO PARA APLICAÇÃO NO EXERCÍCIO SEGUINTE (K - L)	64.440,62

Lar "Irmã Terezinha"  
T. Colaboração nº 09/2018  
T.N.T.

Declaro(amos), na qualidade de responsável(is) pela entidade supra epigrafada, sob as penas da Lei, que a despesa relacionada comprova a exata aplicação dos recursos recebidos para os fins indicados, conforme programa de trabalho aprovado, proposto ao Órgão Público Parceiro.

Pindamonhangaba, 09 de novembro de 2018.



Alvaro Cesar Bodini  
Presidente

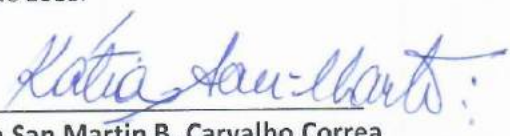

Katia San Martin B. Carvalho Correa

Conselho Fiscal

**Recibo**

Recebemos da Prefeitura de Pindamonhangaba a importância de R\$ 74.950,00 do repasse de Verba FMI referente a 04ª Parcela.

Termo de Colaboração nº 09/2018

Processo Interno nº 16317/2018

O valor citado, foi depositado na Conta Corrente 60.179-9 agência 0574-6 no Banco do Brasil.

Por ser verdade, assinamos o presente recibo.

Pindamonhangaba 01 de outubro de 2018.



---

**Patrícia Ap. Santos Beraldo**

**Tec. Administrativo**

Lar "Irmã Terezinha"  
T. Colaboração nº 09/2018  
F.M.I.



# Lar Irmã Terezinha

Amparar o idoso, fortalecendo sua qualidade de vida

Data do Documento	Natureza da Despesas	Nota Fiscal, Recibo ou Outro	Fornecedor	Valor R\$
10/09/2018	Recursos Humanos (5)	N:1698965	Guia Mensal – ISS online	722,50
03/10/2018	Obra	NF:84	W.J.A. de Almeida Construção - ME	13.608,00
16/10/2018	Obra	NF:86	W.J.A. de Almeida Construção - ME	4.860,00
03/10/2018	Obra	NF:1088	Trevo Caçamba e Transporte Ltda Epp	426,00
02/10/2018	Obra	NF:1080	Januario Muasab	6.527,00
08/10/2018	Obra	NF:786	Trevo Caçamba e Transporte Ltda Epp	400,00
17/10/2018	Obra	NF:001.256	Fabrica de Blocos Irmãos Lagoinha	2.265,00
18/10/2018	Obra	NF:000.225	Isais Alberto de Jesus Hidrocalhas	1.450,00
28/08/2018	Obra	NF:1557	Madeira Ideal Ltda -EPP	955,08
28/09/2018	Obra	NF:001.804	Rayton Pintura e Construção	610,20
18/10/2018	Obra	NF:001.927	Rayton Pintura e Construção	86,40
22/10/2018	Obra	NF:63	Walmir Nogueira da Silva	1.300,00
23/10/2018	Obra	NF:25151	Coop. De Lat. Do Medio Vale do Paraiba	940,00
23/10/2018	Obra	NF:1577	Madeira Ideal Ltda -EPP	5.421,00
22/10/2018	Obra	NF:1088	Januario Muasab	6.988,70
23/10/2018	Obra	NF:14847	I.S. Figueiredo Comercial Ltda	9.336,53
24/10/2018	Obra	NF:1578	Madeira Ideal Ltda -EPP	4.377,33
25/10/2018	Obra	NF:5011	Hidroelétrica Araújo Ltda	766,21
25/10/2018	Obra	NF:002.283	A.S. Del Vecchio Matérias de Construção	3.400,13
29/10/2018	Obra	NF:002.287	A.S. Del Vecchio Matérias de Construção	8.678,65
			<b>Total</b>	<b>73.118,73</b>

Lar "Irmã Terezinha"  
T. Colaboração nº 09/2018  
F.H.I.





# Lar Irmã Terezinha

Amparar o idoso, fortalecendo sua qualidade de vida

---

## Recibo

Recebemos da Prefeitura de Pindamonhangaba a importância de R\$ 44.450,00 do repasse de Verba FMI referente a 04ª Parcela.

Termo de Colaboração nº 09/2018

Processo Interno nº 16317/2018

O valor citado, foi depositado na Conta Corrente 60.179-9 agencia 0574-6 no Banco do Brasil.

Por ser verdade, assinamos o presente recibo.

Pindamonhangaba 01 de outubro de 2018.

Patrícia Ap. Santos Beraldo

Tec. Administrativo

Lar "Irmã Terezinha"  
T. Colaboração nº 09/2018  
F.I.T.

**Recibo**

Recebemos da Prefeitura de Pindamonhangaba a importância de R\$ ~~74.950,00~~ do repasse de Verba FMI referente a 04ª Parcela.

Termo de Colaboração nº 09/2018

Processo Interno nº 16317/2018

O valor citado, foi depositado na Conta Corrente 60.179-9 agência 0574-6 no Banco do Brasil.

Por ser verdade, assinamos o presente recibo.

Pindamonhangaba 01 de outubro de 2018.



---

**Patrícia Ap. Santos Beraldo**

**Tec. Administrativo**

Lar "Irmã Terezinha"  
T. Colaboração nº 09/2018  
F. M. I.

CONCILIAÇÃO BANCÁRIA			
TERMO DE COLABORAÇÃO 09/2018 - FMI			
BANCO	BRASIL	AGÊNCIA	0574-6
		CONTA	60.179-9
SALDO BANCÁRIO (CONTA CORRENTE + APLICAÇÃO) EM:		31/10/2018	R\$
			64.440,62
MAIS:			
DATA	DESCRIÇÃO	AUXILIAR	R\$
SOMA			-
MENOS:			
DATA	DESCRIÇÃO	AUXILIAR	R\$
SOMA			-
RESULTADO			64.440,62
SALDO CONSTANTE DO TERMO			64.440,62
DIFERENÇA			-

Lar "Irmã Terezinha"  
 T. Colaboração nº 09/2018  
F.M.I.



Álvaro Cesar Bodini  
 Presidente

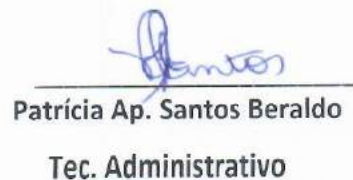

Patrícia Ap. Santos Beraldo  
 Tec. Administrativo





## Consultas - Extrato de conta corrente

A35F011420008813034  
01/11/2018 14:33:04

### Ciente - Conta atual

Agência 574-6  
Conta corrente 60179-9 LAR IRMA TERESINHA  
Período do extrato 10 / 2018

Lar "Irmã Terezinha"  
T. Colaboração nº 09/2018  
F. M. J.

### Lançamentos

Dt. balancete	Dt. movimento	Ag. origem	Lote Histórico	Documento	Valor R\$	Saldo
21/09/2018		0000	00000 000 Saldo Anterior			0,00 C
01/10/2018		0574	99015 870 Transferência recebida	550.574.000.003.350	71,05 C	
			01/10 0574 3350-2 LAR IRMA TERES			
01/10/2018		0000	14134 612 Recebimentos Diversos	332.121	44.450,00 C	44.521,05 C
			FUNDO MUNICIPAL DO IDOSO DE PINDAMO			
02/10/2018		0000	13049 345 BB Renda Fixa 500	1.200.001	44.521,05 D	0,00 C
03/10/2018		0574	99015 470 Transferência enviada	550.574.000.059.468	13.608,00 D	
			03/10 0574 59468-7 W.J.A.DE A C -			
03/10/2018		0574	99015 470 Transferência enviada	556.953.000.005.556	426,00 D	
			03/10 6953 5556-5 MARCELO PRATES			
03/10/2018		0000	00000 855 BB Renda Fixa 500	1	14.034,00 C	0,00 C
04/10/2018		0000	13105 393 TED Transf.Eletr.Disponiv	100.401	6.527,00 D	
			756 5032 008929876000129 JANUARIO MUAS			
04/10/2018		0000	13113 310 Tar DOC/TED Eletrônico	872.770.900.013.912	10,15 D	
			Tarifa referente a 04/10/2018			
04/10/2018		0000	00000 855 BB Renda Fixa 500	1	6.537,15 C	0,00 C
08/10/2018		8856	15812 103 Cheque Pago Outra Agência	850.005	722,50 D	
08/10/2018		0000	00000 855 BB Renda Fixa 500	1	722,50 C	0,00 C
10/10/2018		0000	13105 393 TED Transf.Eletr.Disponiv	101.001	400,00 D	
			237 2086 020638500000160 TREVO CACAMBA			
10/10/2018		0000	13113 310 Tar DOC/TED Eletrônico	842.831.200.323.125	10,15 D	
			Tarifa referente a 10/10/2018			
10/10/2018		0000	00000 855 BB Renda Fixa 500	1	410,15 C	0,00 C
16/10/2018		0574	99015 470 Transferência enviada	550.574.000.059.468	4.860,00 D	
			16/10 0574 59468-7 W.J.A.DE A C -			
16/10/2018		0000	00000 855 BB Renda Fixa 500	1	4.860,00 C	0,00 C
17/10/2018		0000	13105 393 TED Transf.Eletr.Disponiv	101.701	2.265,00 D	
			748 0710 010486434000105 FABRICA DE BL			
17/10/2018		0000	13113 310 Tar DOC/TED Eletrônico	862.901.200.361.887	10,15 D	
			Tarifa referente a 17/10/2018			
17/10/2018		0000	00000 855 BB Renda Fixa 500	1	2.275,15 C	0,00 C
18/10/2018		0000	13105 393 TED Transf.Eletr.Disponiv	101.801	1.450,00 D	
			104 0330 011137134000175 ISAIAS ALBERT			
18/10/2018		0000	13105 393 TED Transf.Eletr.Disponiv	101.802	955,08 D	
			104 3095 014877719000110 MADEIREIRA ID			
18/10/2018		0000	13113 310 Tar DOC/TED Eletrônico	862.911.200.361.792	10,15 D	
			Tarifa referente a 18/10/2018			
18/10/2018		0000	13113 310 Tar DOC/TED Eletrônico	862.911.200.361.793	10,15 D	
			Tarifa referente a 18/10/2018			
18/10/2018		0000	00000 855 BB Renda Fixa 500	1	2.425,38 C	0,00 C
22/10/2018		0000	13105 109 Pagamento de Titulo	102.201	610,20 D	
			BANCO BRADESCO S.A.			
22/10/2018		0000	13105 109 Pagamento de Titulo	102.202	86,40 D	
			BANCO BRADESCO S.A.			
22/10/2018		0000	13105 393 TED Transf.Eletr.Disponiv	102.203	1.300,00 D	
			237 2086 07233244847 WALMIR NOGUEIRA D			
22/10/2018		0000	13113 310 Tar DOC/TED Eletrônico	832.951.200.572.175	10,15 D	
			Tarifa referente a 22/10/2018			
22/10/2018		0000	00000 855 BB Renda Fixa 500	1	2.006,75 C	0,00 C
23/10/2018		0000	13105 393 TED Transf.Eletr.Disponiv	102.301	5.421,00 D	
			104 3095 014877719000110 MADEIREIRA ID			

23/10/2018	0000	13105 393 TED Transf.Eletr.Disponiv	102.302	6.988,70 D ✓	
		756 5032 008929876000129 JANUARIO MUAS			
23/10/2018	0000	13105 393 TED Transf.Eletr.Disponiv	102.303	940,00 D ✓	
		237 3373 046632451001386 COOP DE LAT.D			
23/10/2018	0000	13113 310 Tar DOC/TED Eletrônico	872.961.200.049.914	10,15 D	
		Tarifa referente a 23/10/2018			
23/10/2018	0000	13113 310 Tar DOC/TED Eletrônico	872.961.200.049.915	10,15 D	
		Tarifa referente a 23/10/2018			
23/10/2018	0000	13113 310 Tar DOC/TED Eletrônico	872.961.200.049.916	10,15 D	
		Tarifa referente a 23/10/2018			
23/10/2018	0000	00000 855 BB Renda Fixa 500	1	13.380,15 C	0,00 C
24/10/2018	0000	13105 393 TED Transf.Eletr.Disponiv	102.401	9.336,53 D ✓	
		748 0710 002838114000130 I.S. FIGUEIRE			
24/10/2018	0000	13105 393 TED Transf.Eletr.Disponiv	102.402	4.377,33 D ✓	
		104 3095 014877719000110 MADEIREIRA ID			
24/10/2018	0000	13113 310 Tar DOC/TED Eletrônico	862.971.200.430.544	10,15 D	
		Tarifa referente a 24/10/2018			
24/10/2018	0000	13113 310 Tar DOC/TED Eletrônico	862.971.200.430.545	10,15 D	
		Tarifa referente a 24/10/2018			
24/10/2018	0000	00000 855 BB Renda Fixa 500	1	13.734,16 C	0,00 C
25/10/2018	0000	13105 393 TED Transf.Eletr.Disponiv	102.501	766,21 D ✓	
		033 3243 066886870000118 HIDROELETRICA			
25/10/2018	0000	13105 393 TED Transf.Eletr.Disponiv	102.502	3.400,13 D ✓	
		033 4425 010848303000112 A. S. DEL VEC			
25/10/2018	0000	13113 310 Tar DOC/TED Eletrônico	862.981.200.252.374	10,15 D	
		Tarifa referente a 25/10/2018			
25/10/2018	0000	13113 310 Tar DOC/TED Eletrônico	862.981.200.252.375	10,15 D	
		Tarifa referente a 25/10/2018			
25/10/2018	0000	00000 855 BB Renda Fixa 500	1	4.186,64 C	0,00 C
30/10/2018	0000	13105 393 TED Transf.Eletr.Disponiv	103.001	8.678,65 D ✓	
		033 4425 010848303000112 A. S. DEL VEC			
30/10/2018	0000	13113 310 Tar DOC/TED Eletrônico	863.031.200.410.884	10,15 D	
		Tarifa referente a 30/10/2018			
30/10/2018	0000	00000 855 BB Renda Fixa 500	1	8.688,80 C	0,00 C
31/10/2018	0574	99015 870 Transferência recebida	550.574.000.003.350	142,10 C	
		31/10 0574 3350-2 LAR IRMA TERES			
31/10/2018	0000	00000 999 S A L D O			142,10 C

-----  
 OBSERVAÇÕES:  
 -----

Transação efetuada com sucesso por: J9584562 JOSE EDISON ARAUJO ABATEPAULO.

Serviço de Atendimento ao Consumidor - SAC 0800 729 0722

Ouvidoria BB 0800 729 5678

Para deficientes auditivos 0800 729 0088

Lar "Irmã Terezinha"  
 T. Colaboração nº 09/2018  
 F. M. J.





## Extratos - Investimentos Fundos - Mensal

A35F011420008813035  
01/11/2018 14:33:16

### Cliente

Agência 574-6  
Conta 60179-9 LAR IRMA TERESINHA  
Mês/ano referência OUTUBRO/2018

### BB Renda Fixa 500 - CNPJBB RENDA FIXA 500

Data	Histórico	Valor	Valor IR Prej. Comp.	Valor IOF	Quantidade cotas	Valor cota	Saldo cotas
28/09/2018	SALDO ANTERIOR	92.755,93			4.541,295421		
02/10/2018	APLICAÇÃO	44.521,05			2.179,006749	20,431809127	6.720,302170
03/10/2018	RESGATE	14.034,00	20,49		687,753671	20,435354387	6.032,548499
	Aplicação 08/08/2018	14.034,00	20,49		687,753671		
04/10/2018	RESGATE	6.537,15	9,79		320,319210	20,438799154	5.712,229289
	Aplicação 08/08/2018	6.537,15	9,79		320,319210		
08/10/2018	RESGATE	722,50	1,13		35,392891	20,445631359	5.676,836398
	Aplicação 08/08/2018	722,50	1,13		35,392891		
10/10/2018	RESGATE	410,15	0,67		20,086430	20,452613676	5.656,749968
	Aplicação 08/08/2018	410,15	0,67		20,086430		
16/10/2018	RESGATE	4.860,00	7,29		237,859112	20,462911717	5.418,890856
	Aplicação 08/08/2018	3.140,70	5,54		153,753430		
	Aplicação 05/09/2018	1.719,30	1,75		84,105682		
17/10/2018	RESGATE	2.275,15	2,41		111,280926	20,466759978	5.307,609930
	Aplicação 05/09/2018	2.275,15	2,41		111,280926		
18/10/2018	RESGATE	2.425,38	2,66		118,613429	20,470194742	5.188,996501
	Aplicação 05/09/2018	2.425,38	2,66		118,613429		
22/10/2018	RESGATE	2.006,75	2,35		98,114717	20,477050366	5.090,881784
	Aplicação 05/09/2018	2.006,75	2,35		98,114717		
23/10/2018	RESGATE	13.380,15	16,20		654,103506	20,480474231	4.436,778278
	Aplicação 05/09/2018	13.380,15	16,20		654,103506		
24/10/2018	RESGATE	13.734,16	17,15		671,322631	20,483906508	3.765,455647
	Aplicação 05/09/2018	13.734,16	17,15		671,322631		
25/10/2018	RESGATE	4.186,64	5,38		204,615194	20,487334845	3.560,840453
	Aplicação 05/09/2018	4.186,64	5,38		204,615194		
30/10/2018	RESGATE	8.688,80	12,15		424,485656	20,497630172	3.136,354797
	Aplicação 05/09/2018	8.688,80	12,15		424,485656		
31/10/2018	SALDO ATUAL	64.298,52			3.136,354797		3.136,354797

### Resumo do mês

SALDO ANTERIOR	92.755,93
APLICAÇÕES (+)	44.521,05
RESGATES (-)	73.260,83
RENDIMENTO BRUTO (+)	380,04
IMPOSTO DE RENDA (-)	97,67
IOF (-)	0,00
RENDIMENTO LÍQUIDO	282,37
SALDO ATUAL =	64.298,52

Lar "Irmã Terezinha"  
T. Colaboração nº 09/2018  
F.P.T

### Valor da Cota

28/09/2018	20,424994072
31/10/2018	20,501035536

### Rentabilidade

No mês	0,3722
No ano	3,6544
Últimos 12 meses	4,5130

Transação efetuada com sucesso por: J9584562 JOSE EDISON ARAUJO ABATEPAULO.

Serviço de Atendimento ao Consumidor - SAC 0800 729 0722

Ouvidoria BB 0800 729 5678

Para deficientes auditivos 0800 729 0088





**Número do Documento**  
1698965  
( Via do Contribuinte )

Vencimento	Parcela
10/10/2018	-

**Nosso Número**  
10500000001832281

**(=) Valor do Documento**  
R\$ 722,50

**(-) Desconto / Abatimento**  
R\$ 0,00

**(-) Outras Deduções**  
R\$ 0,00

**(+) Mora / Multa**  
R\$ 0,00

**(+) Outros Acréscimos**  
R\$ 0,00

**(=) Valor Cobrado**  
R\$ 722,50

**Contribuinte/CPF/CNPJ**  
8516 - LAR IRMÃ TEREZINHA  
ASSOCIAÇÃO DE  
ASSISTÊNCIA DO IDOSO -  
CPF/CNPJ 54.122.031/0001-44

**Orgão Arrecadador /  
Beneficiário**  
MUNICÍPIO DE  
PINDAMONHANGABA CNPJ  
45.226.214/0001-19  
Av. Nossa Senhora do Bom  
Sucesso, 1400, Centro - CEP:  
12420010  
PINDAMONHANGABA / SP  
Telefone : Fax :

BANCO ITAU - COMPROVANTE DE OPERAÇÃO  
PAGAMENTOS COM CÓDIGO DE BARRAS

3299 - PMPINDAMONHANGABA  
MEIO DE PAGAMENTO UTILIZADO - ESPECIE

DADOS DO DOCUMENTO PAGO  
REPRESENTAÇÃO NUMÉRICA DO CÓDIGO DE BARRAS:  
816600000078.225032992011  
810101050005.000018322818

VALOR PAGO: 722,50

PAGAMENTO EFETUADO EM 08/10/2018  
VIA AGENCIA, CTRL: 201810085946491

AUTENTICAÇÃO  
78A312D12F92CEB23269425F47F8811D  
9AD6B48B

005994799 081018 - 722,50C PMOIN

Vencimento 10/10/2018	
Aviso 000000000000168284	

Autenticação mecânica
-----------------------

Código 0001698965	Inscrição 8516	CNPJ/CPF 54122031000144
Identificação LAR IRMÃ TEREZINHA ASSOCIAÇÃO DE ASSISTÊNCIA DO IDOSO		
Endereço SÃO JOÃO BOSCO , 706 SANTANA 12403010 - PINDAMONHANGABA / SP		Endereço Correspondência SÃO JOÃO BOSCO , 706 SANTANA 12403010 - PINDAMONHANGABA / SP
Observações da Guia REF NOTA FISCAL : 81 DATA EMISSÃO : 10/09/2018 CÓDIGO ATIVIDADE : 4399103 ATIVIDADE : Obras de alvenaria TIPO DOCUMENTO : Guia Mensal - ISS Online VALOR DO SERVIÇO : R\$ 25.000,00 BASE DE CÁLCULO : R\$ 25.000,00 ALÍQUOTA : 2,89 % VALOR DO IMPOSTO : R\$ 722,50 CNPJ/CPF PRESTADOR : 22271281000150 PRESTADOR : W.J.A DE ALMEIDA CONSTRUCAO - ME OBS NOTA :		

Lar "Irmã Terezinha"  
T. Colaboração nº 09/2018  
F. N. I.

Comp 018 Banco 001 Agência 0574 DV 6 C1 3 Conta 60.179-9 C2 1 Série 800 Cheque N.o 850005 C3 3 R\$ 722,50

Pague por este cheque a quantia de setecentos e vinte e dois reais e cinquenta  
centavos e centavos acima

a \_\_\_\_\_ ou à sua ordem

08 de Outubro de 2018



PINDAMONHANGABA SP  
00.000.000/0574.60  
5073 - FÁBIL  
PCA MONS MARCONDES. 90  
CONFECCAO: 08/2018

*[Handwritten signature]*  
LAR IRMÃ TEREZINHA ASSOCIAÇÃO DE ASSISTÊNCIA AO IDOSO  
CNPJ 54.122.031/0001-44  
CLIENTE BANCÁRIO DESDE 11/1998

⑈00105742⑈ 01885000554 209006017991⑈

722,50

setecentos e vinte e dois reais e cinquenta  
centavos

08 Outubro 2018

Lar "Irmã Terezinha"  
T. Colaboração nº 09/2018  
F.M.I.



**cópia de cheque**

conta  
60.179-9

visado  SIM  NÃO cruzado  SIM  NÃO

do Banco Brasil nº do cheque 850005  
utilizado para pagamento de guia ISS

CNPJ 63.935.829/0001-04  
n.º 221

VISTOS

contador

caixa

c/ corrente

talão nº

Cheque assinado por







Transações Pendentes

A33R161530067392016  
16/10/2018 15:33:45

Transferência entre contas diversas

Debitado

Nome LAR IRMA TERESINHA  
Agência 574-6  
Conta corrente 60179-9

Creditado

Nome W.J.A.DE A C - ME  
Agência 574-6  
Conta corrente 59468-7  
Valor 4.860,00  
Data Nesta data

5:29:14  
5:33:45

# W.J.A. DE ALMEIDA CONSTRUÇÃO - ME

Av. Monsenhor João José de Azevedo, 184 - Crispim - CEP 12402-010 - Pindamonhangaba - SP

Imposto Sobre Serviços de Qualquer Natureza

CNPJ: 22.271.281/0001-50  
INSC. MUNICIPAL: 27.197

## Nota Fiscal de Serviços

Série A 1ª via - Cliente / 2ª via - Contabilidade / 3ª via - Fisco

Nº 084

Nome: Lar Irma Terezinha

Endereço: R. João José de Azevedo nº 184

Bairro: Santana CEP: 12403-010

Cidade: Lindóia Estado: SP

I.E/RG.: \_\_\_\_\_ CNPJ/CPF: 54.122.031/0001-94

Natureza da Operação: **PRESTAÇÃO DE SERVIÇOS**

Condições: a vista Em 03 de Outubro de 2018

QUANT.	UNID.	DESCRIÇÃO DOS SERVIÇOS PRESTADOS	CÓD. SER.	P. UNIT.	TOTAL R\$
		<u>Obra de Alvenaria</u>		<u>14.000,00</u>	<u>14.000,00</u>

Lar "Irma Terezinha"  
T. Colaboração nº 09/2018  
F.A.T.

Senhor Tomador do Serviço para verificar a Autenticidade desta NF entre no Site: <a href="http://www.informe.issqn.com.br">www.informe.issqn.com.br</a> DATA DA ENTREGA DO(S) SERVIÇO(S) <u>03 / 10 / 2018</u>	Valor dos Serviços	R\$ <u>14.000,00</u>
	<u>280%</u>	R\$ <u>392,00</u>
	<b>Total desta Nota</b>	R\$ <u>13.608,00</u>

# W.J.A. DE ALMEIDA CONSTRUÇÃO - ME

Av. Monsenhor João José de Azevedo, 184 - Crispim - CEP 12402-010 - Pindamonhangaba - SP

Imposto Sobre Serviços de Qualquer Natureza

CNPJ: 22.271.281/0001-50

INSC. MUNICIPAL: 27.197

## Nota Fiscal de Serviços

Série A 1ª via - Cliente / 2ª via - Contabilidade / 3ª via - Fisco

Nº 086

Nome: Lar Irma Terezinha

Endereço: Rua São João Bosco nº 706

Bairro: Jantana CEP: 12403-040

Cidade: Lindaia Estado: SP

I.E/RG.: \_\_\_\_\_ CNPJ/CPF: 54.122.031/0001-44

Natureza da Operação: **PRESTAÇÃO DE SERVIÇOS**

Condições: \_\_\_\_\_ Em 16 de Outubro de 2018

QUANT.	UNID.	DESCRIÇÃO DOS SERVIÇOS PRESTADOS	CÓD. SER.	P. UNIT.	TOTAL R\$
		<u>Obra de Alvenaria</u>		<u>5.000,00</u>	<u>5.000,00</u>
		<u>Lar "Irma Terezinha"</u>			
		<u>T. Colaboração nº <u>09/2018</u></u>			
		<u>F.M.T.</u>			
		<u>Banco do Brasil</u>			
		<u>Ag. 0574-6</u>			
		<u>C/C - 59468-7</u>			

Senhor Tomador do Serviço para verificar a Autenticidade desta NF entre no Site: <a href="http://www.informe.issqn.com.br">www.informe.issqn.com.br</a>	Valor dos Serviços	R\$ <u>5.000,00</u>
	<u>2,80%</u>	R\$ <u>140,00</u>
DATA DA ENTREGA DO(S) SERVIÇO(S) <u>16 / 10 / 2018</u>	<b>Total desta Nota</b>	R\$ <u>4.860,00</u>

MARILIA DE CAMPOS TEIXEIRA - ME | Avenida Monsenhor João José de Azevedo, 349 - Crispim - Pindamonhangaba - SP | Insc. Municipal Nº 14.508 - CNPJ Nº 03.956.287/0001-16  
02 Tfs. 50x03 - 051 A 150 - AIDF: Nº 1319/2018 - 03/18





## Transações Pendentes

A33D031134415173019  
03/10/2018 11:43:12

---

**Transferência entre contas diversas****Debitado**

---

Nome	LAR IRMA TERESINHA
Agência	574-6
Conta corrente	60179-9

**Creditado**

---

Nome	MARCELO PRATES DA FONSECA
Agência	6953-1
Conta corrente	5556-5
Valor	426,00
Data	Nesta data

---

Assinada por	J9584562 JOSE EDISON ARAUJO ABATEPAULO	03/10/2018 11:39:38
	JB411810 ALVARO CESAR BODINI	03/10/2018 11:43:12

Transação efetuada com sucesso.

---

Transação efetuada com sucesso por: JB411810 ALVARO CESAR BODINI.

Lar "Irmã Terezinha"  
TTColaboração nº 09/2018  
F.H.I.



**PREFEITURA MUNICIPAL DE  
PINDAMONHANGABA**  
SECRETARIA MUNICIPAL DE FINANÇAS  
NOTA FISCAL DE SERVIÇOS ELETRÔNICA - NFS-E

Numero da Nota  
**1088**

Data e Hora de Emissão  
**03/10/2018 08:33:23**

Código de Verificação \*  
**NG3N-QESF**

Série  
**NE**

**PRESTADOR DE SERVIÇOS**CPF/CNPJ: **07.089.115/0001-43**Inscrição Municipal: **17883**Nome/Razão Social: **MARCELO PRATES DA FONSECA ANDAIMES ME**Endereço: **AVN VOL VITORIANO BORGES 701 - - SÃO BENEDITO - CEP: 12410130**Município: **PINDAMONHANGABA**UF: **SP**Email: **decioprates@yahoo.com.br****TOMADOR DE SERVIÇOS**Nome/Razão Social: **LAR IRMÃ TEREZINHA ASSOCIAÇÃO DE ASSISTÊNCIA DO IDOSO**CPF/CNPJ: **54.122.031/0001-44**Inscrição Municipal: **8516**Endereço: **Rua SÃO JOÃO BOSCO 706 - false - SANTANA - CEP: 12403010**Município: **PINDAMONHANGABA**UF: **SP**Email: **contato@larirmaterezinha.org****ITEM DA LISTA DE SERVIÇO DO MUNICÍPIO****9900876 - REMOÇÃO DE ENTULHO****LISTA DE SERVIÇOS ANEXA À LEI COMPLEMENTAR Nº 116, DE 31 DE JULHO DE 2003****7.09 - Varrição, Coleta, Remoção, Incineração, Tratamento, Reciclagem, Separação E Destinação Final De Lixo, Rejeitos E Outros Resíduos Quaisquer****DESCRIÇÃO DOS SERVIÇOS PRESTADOS NO DIA 03/10/2018, EM PINDAMONHANGABA - SP**

17 ms andaimes de 3-9 a 3-10-18 e martelete 3 dias Obs Dep Banc, BB Ag 6953-1 CC 5556-5 Marcelo Prates da Fonseca Andaimes ME

Lar "Irmã Terezinha"  
T. Colaboração nº 09/10/2018  
F. H. T.

PIS/COFINS: <b>0,00</b>	CSLL: <b>0,00</b>	INSS: <b>0,00</b>	IRRF: <b>0,00</b>	<b>VALOR TOTAL DA NOTA = R\$ 426,00</b>					
Valor Total das Deduções (R\$)	0,00	Base de Cálculo (R\$)	426,00	Aliquota (%)	2,00	Valor do ISS (R\$)	8,52	Crédito (R\$)	0,00

**OUTRAS INFORMAÇÕES**

- Retenção no Município de PINDAMONHANGABA - SP pelo Tomador: LAR IRMÃ TEREZINHA ASSOCIAÇÃO DE ASSISTÊNCIA DO IDOSO
- Empresa optante pelo Simples Nacional desde: 01/07/2007
- Alíquota do ISS do Simples Nacional: Anexo III: 2,00%



**Contratado:** (I) Banco do Brasil S.A., com sede em Brasília, Distrito Federal, por sua agência 6953-1 - JARDIM JABOTICABEIRA ( SP ), inscrita no CNPJ n.º 000.000/6624-96, (II) Associação de Poupança e Empréstimo - Poupex, CNPJ n.º 00.655.522/0001-21, sociedade civil sem fins lucrativos, com sede em Brasília, Distrito Federal, na qualidade de gestora do produto da Poupança Poupex, doravante denominada Poupex, por intermédio do Banco do Brasil S.A..

**Proponente/Contratante:** MARCELO PRATES DA FONSECA ANDAIMES - ME, CNPJ n.º 07.089.115/0001-43, SERV DE LOC E ARRENDAMENTO DE MAQUINAS, EQUIP E INST, constituída em 18/11/2004, por meio do documento de constituição 35120365382 - REQUERIMENTO DE EMPRESARIO, registrado no(a) JUCESP em 18/11/2004 e sediada à AV VOLUNTARIO VITORIANO BORGES , 701, SAO BENEDITO, PINDAMONHANGABA (SP), CEP 12.410-130, telefone(s) (12) 3645-1766.

**Dirigente(s)**

Nome	CPF
MARCELO PRATES DA FONSECA	113.858.378-29

**Dados da conta**

Agência 6953-1, Conta-Corrente n.º 5.556-5, Poupança Ouro n.º 510.005.556-8 e Poupança Poupex n.º 960.005.556-X, aberta em 06/09/2011.

**Fornecimento de dados cadastrais às empresas do conglomerado Banco do Brasil e Empresas parceiras:** Não autorizado.

**Declarações e autorizações**

O **Proponente/Contratante** identificado propõe e o **Contratado** aceita a abertura de conta-corrente e/ou conta de Poupança Ouro e/ou Poupança Poupex.

O **Proponente/Contratante** declara-se ciente e de pleno acordo com as disposições contidas nas Cláusulas Gerais do Contrato de Conta-Corrente e Conta de Poupança Ouro e/ou Poupança Poupex, registrado no Cartório do 1º Ofício de Registro de Títulos e Documentos da cidade de Brasília (DF), sob o microfilme n.º 882.618, em 15/08/2014, que integram este contrato, e também, com as Informações essenciais - Conta-corrente e conta-poupança, formando um documento único e indivisível, cuja cópia recebe no ato da assinatura deste instrumento.

O **Proponente/Contratante** declara-se ciente de que os saldos devedores na conta-corrente ora aberta e que não forem pagos nos respectivos vencimentos poderão ser automaticamente compensados com créditos existentes em outras contas-correntes ou aplicações financeiras de que o **Proponente/Contratante** seja titular no Banco do Brasil, mediante débito nas contas respectivas, o que desde já autoriza.

O **Proponente/Contratante** declara-se ciente de que as dívidas líquidas que não forem pagas no vencimento e que tenham como credor o Banco do Brasil, em quaisquer de suas agências, serão compensadas com os créditos existentes na conta-corrente e/ou na conta de Poupança Ouro e/ou Poupex ora aberta(s), mediante débito em conta, o que desde já autoriza.

O acolhimento desta Proposta/Contrato não implica em aceitação da proposta por parte do Banco do Brasil S.A., estando tal aceitação condicionada à assinatura de funcionário do Banco do Brasil S.A. e a eventual aprovação do limite de crédito.

Lar "Irmã Terezinha"  
T. Colaboração n.º 09/2018  
F. H. J.





## Transações Pendentes

A33Y041536189474024

04/10/2018 15:46:04

---

**DOC ou TED Eletrônico****Debitado**

---

Agência 574-6  
Conta corrente 60179-9 LAR IRMA TERESINHA

**Creditado**

---

Banco 756 BANCO COOPERATIVO DO BRASIL S.A.  
Agência (sem DV) 5032 SICOOB UNIMAIS MANTIQUEIRA  
Conta corrente (com DV) 1171  
CNPJ 08.929.876/0001-29  
Nome favorecido JANUARIO MUASSAB  
Finalidade CREDITO EM CONTA  
Número documento 100.401  
Valor 6.527,00  
Data transferência 04/10/2018

"C" - CPF/CNPJ  
diferente

Autenticação SISBB D7F33B617AF825CC

---

Assinada por J9584562 JOSE EDISON ARAUJO ABATEPAULO  
JB411810 ALVARO CESAR BODINI

04/10/2018 15:37:22

04/10/2018 15:46:04

Transação efetuada com sucesso.

---

Transação efetuada com sucesso por: JB411810 ALVARO CESAR BODINI.

Lar "Irmã Terezinha"  
T. Colaboração nº 09/2018  
F. H. I

RECEBEMOS DE JANUARIO MUASSAB-ME OS PRODUTOS - SERVICOS CONSTANTES DA NOTA FISCAL INDICADO AO LADO		<b>NF-e</b> <b>Nº 000001080</b> <b>SÉRIE 001</b>
DATA DE RECEBIMENTO	IDENTIFICAÇÃO E ASSINATURA DO RECEBEDOR	

<b>IDENTIFICAÇÃO DO EMITENTE</b>  <b>JANUARIO MUASSAB-ME</b> R MAJOR JOSE DOS SANTOS MOREIRA, 1066 - SAO BENEDITO - CEP: 12421-010 - PINDAMONHANGABA - SP TEL: (12) 3642-3034 NATUREZA DE OPERAÇÃO:		<b>DANFE</b> DOCUMENTO AUXILIAR DA NOTA FISCAL ELETRÔNICA 0 - ENTRADA 1 - SAÍDA	 <b>CHAVE DE ACESSO</b> 3518 1008 9298 7600 0129 5500 1000 0010 8010 0001 0801 Consulta de autenticidade no portal nacional da NF-e www.nfe.fazenda.gov.br/portal ou no site da Sefaz Autorizadora
<b>VENDAS</b> INSCRIÇÃO ESTADUAL: 528142978115 INSCRIÇÃO ESTADUAL DO SUBST. TRIB:		<b>Nº 000001080 FL. 1 / 1</b> <b>SÉRIE 001</b>	<b>PROTOCOLO DE AUTORIZAÇÃO DE USO</b> 1.35180673208498 02/10/2018 11:01:09 CNPJ: 08.929.876/0001-29

<b>DESTINATÁRIO / REMETENTE</b>			
NOME / RAZÃO SOCIAL		CNPJ / CPF	DATA DA EMISSÃO
LAR IRMA TEREZINHA ASS. ASS. AO IDOSO		54.122.031/0001-44	02/10/2018
ENDEREÇO		BAIRRO / DISTRITO	CEP
RUA SAO JOAO BOSCO, 706		SANTANA	12403-010
MUNICÍPIO		UF	INSCRIÇÃO ESTADUAL
PINDAMONHANGABA		SP	HORA DA SAÍDA

DUPLICATAS											
Nº DUPLICATA	VENC.	VALOR	Nº DUPLICATA	VENC.	VALOR	Nº DUPLICATA	VENC.	VALOR	Nº DUPLICATA	VENC.	VALOR
001	02/10/2018	6.527,00									

CÁLCULO DO IMPOSTO						
BASE DE CÁLCULO DO ICMS	VALOR DO ICMS	BASE CALC. ICMS SUBST.	VALOR DO ICMS SUBST.	VALOR APROX. DOS TRIBUTOS	VALOR TOTAL DOS PRODUTOS	
0,00	0,00	0,00	0,00	358,95	6.527,00	
VALOR DO FRETE	VALOR DO SEGURO	DESCONTO	OUTRAS DESP. ACESS.	VALOR DO IPI	VALOR TOTAL DA NOTA	
0,00	0,00	0,00	0,00	0,00	6.527,00	

<b>TRANSPORTADOR / VOLUMES TRANSPORTADOS</b>	
RAZÃO SOCIAL	FRETE POR CONTA
	9 - SEM FRETE
ENDEREÇO	MUNICÍPIO
QUANTIDADE	ESPECIE
1	VOLUME(S)
	MARCA
	NUMERAÇÃO
	PESO BRUTO
	PESO LÍQUIDO
	5.000,000
	5.000,000

DADOS DO PRODUTO / SERVIÇOS														
CODIGO DO PROD. / SERV.	DESCRIÇÃO DO PRODUTO / SERVIÇO	NCM / SH	CSOSN	CFOP	UNID.	QUANT.	VALOR UNITÁRIO	VALOR DESCONTO	VALOR LÍQUIDO	BASE CÁLC. ICMS	VALOR ICMS	VALOR IPI	MARGEM	
40050010017	CIMENTO CP 2	25232910	0500	5405	SC	100,0000	20,0000	0,00	2.000,00	0,00	0,00	0,00	0,00	0,00
51540050288	CAL HIDRATADO TRADICAL 20 KG	25223000	0500	5405	UN	30,0000	9,7500	0,00	292,50	0,00	0,00	0,00	0,00	0,00
70510300056	FERRO 3/8	72142000	0500	5405	BR	10,0000	42,8000	0,00	428,00	0,00	0,00	0,00	0,00	0,00
70510300048	FERRO 5/16	72142000	0500	5405	BR	10,0000	30,9000	0,00	309,00	0,00	0,00	0,00	0,00	0,00
70510300021	FERRO 3/16	72142000	0500	5405	BR	10,0000	9,9000	0,00	99,00	0,00	0,00	0,00	0,00	0,00
70560300165	ARAME RECOZIDO LISO/TORCIDO	72172090	0500	5405	KL	5,0000	12,8800	0,00	64,40	0,00	0,00	0,00	0,00	0,00
22974550060	PEDRISCO - 5 MT	25171000	0102	5102	UN	2,0000	545,0000	0,00	1.090,00	0,00	0,00	0,00	0,00	0,00
54010090181	TUBO ESG 100 C/6MT	39172300	0500	5405	PC	17,0000	47,3000	0,00	804,10	0,00	0,00	0,00	0,00	0,00
40025000054	AREIA 5 MT	25050000	0102	5102	UN	4,0000	360,0000	0,00	1.440,00	0,00	0,00	0,00	0,00	0,00

Lar "Irmã Terezinha"  
T. Colaboração nº 09/2018  
F.M.I.

<b>DADOS ADICIONAIS</b>	RESERVADO AO FISCO
INFORMAÇÕES COMPLEMENTARES Documento emitido por ME ou EPP Optante pelo Simples Nacional. NÃO gera direito a crédito fiscal de ICMS, de ISS e de IPI	



## Transações Pendentes

A33R101608219863042  
10/10/2018 16:21:12

## DOC ou TED Eletrônico

## Debitado

Agência 574-6  
Conta corrente 60179-9 LAR IRMA TERESINHA

## Creditado

Banco 237 BANCO BRADESCO S.A.  
Agência (sem DV) 2086 CAMPO ALEGRE U.PINDAMONHANGABA  
Conta corrente (com DV) 64440  
CNPJ 20.638.500/0001-60  
Nome favorecido TREVO CACAMBAS E TRANSPORTES LTDA  
Finalidade CREDITO EM CONTA  
Número documento 101.001  
Valor 400,00  
Data transferência 10/10/2018  
"C" - CPF/CNPJ diferente  
Autenticação SISBB F26043A0B8F214B4  
Assinada por J9584562 JOSE EDISON ARAUJO ABATEPAULO  
JB411810 ALVARO CESAR BODINI



10/10/2018 16:17:24  
10/10/2018 16:21:12

Transação efetuada com sucesso.

Transação efetuada com sucesso por: JB411810 ALVARO CESAR BODINI.

Lar "Irmã Terezinha"  
T. Colaboração nº 009/2018  
F. M. I.



	<b>PREFEITURA MUNICIPAL DE PINDAMONHANGABA</b> <b>SECRETARIA MUNICIPAL DE FINANÇAS</b> <b>NOTA FISCAL DE SERVIÇOS ELETRÔNICA - NFS-E</b>		Número da Nota <b>786</b>		
			Data e Hora de Emissão <b>08/10/2018 15:38:40</b>		
			Código de Verificação * <b>95K9-ETE1</b>		
			Série <b>NE</b>		
<b>PRESTADOR DE SERVIÇOS</b>					
CPF/CNPJ: <b>20.638.500/0001-60</b> Inscrição Municipal: <b>25903</b> Nome/Razão Social: <b>TREVO CACAMBAS E TRANSPORTES LTDA - EPP</b> Endereço: <b>Avenida Benedito Ribeiro da Cunha 97 - - Jardim Rosely - CEP: 12410770</b> Município: <b>PINDAMONHANGABA</b> UF: <b>SP</b> Email: <b>disk-trevo@bol.com.br</b>					
<b>TOMADOR DE SERVIÇOS</b>					
Nome/Razão Social: <b>LAR IRMÃ TEREZINHA ASSOCIAÇÃO DE ASSISTÊNCIA DO IDOSO</b> CPF/CNPJ: <b>54.122.031/0001-44</b> Inscrição Municipal: <b>8516</b> Endereço: <b>Rua SÃO JOÃO BOSCO 706 - - SANTANA - CEP: 12403010</b> Município: <b>PINDAMONHANGABA</b> UF: <b>SP</b> Email: <b>contato@larirmaterezinha.org</b>					
<b>ITEM DA LISTA DE SERVIÇO DO MUNICÍPIO</b>					
<b>9900876 - REMOÇÃO DE ENTULHO</b>					
<b>LISTA DE SERVIÇOS ANEXA À LEI COMPLEMENTAR Nº 116, DE 31 DE JULHO DE 2003</b>					
<b>7.09 - Varrição, Coleta, Remoção, Incineração, Tratamento, Reciclagem, Separação E Destinação Final De Lixo, Rejeitos E Outros Resíduos Quaisquer</b>					
<b>DESCRIÇÃO DOS SERVIÇOS PRESTADOS NO DIA 08/10/2018, EM PINDAMONHANGABA - SP</b>					
01 LOCAÇÃO DE CAÇAMBA PARA REMOÇÃO DE ENTULHO 04/09/2018 - R\$ 80,00 01 LOCAÇÃO DE CAÇAMBA PARA REMOÇÃO DE ENTULHO 18/09/2018 - R\$ 80,00 01 LOCAÇÃO DE CAÇAMBA PARA REMOÇÃO DE ENTULHO 19/09/2018 - R\$ 80,00 01 LOCAÇÃO DE CAÇAMBA PARA REMOÇÃO DE ENTULHO 25/09/2018 - R\$ 80,00 01 LOCAÇÃO DE CAÇAMBA PARA REMOÇÃO DE ENTULHO 27/09/2018 - R\$ 80,00  PAGAMENTO ATRAVÉS DE DEPOSITO BANCÁRIO BRADESCO AG 2086 C/C - 6444-0  VENC. 10/10/2018					
PIS/COFINS: <b>0,00</b>		CSLL: <b>0,00</b>	INSS: <b>0,00</b>	IRRF: <b>0,00</b>	<b>VALOR TOTAL DA NOTA = R\$ 400,00</b>
Valor Total das Deduções (R\$) <b>0,00</b>		Base de Cálculo (R\$) <b>400,00</b>		Aliquota (%) <b>2,00</b>	Valor do ISS (R\$) <b>8,00</b>
					Crédito (R\$) <b>0,00</b>
<b>OUTRAS INFORMAÇÕES</b>					
- Retenção no Município de PINDAMONHANGABA - SP pelo Tomador: LAR IRMÃ TEREZINHA ASSOCIAÇÃO DE ASSISTÊNCIA DO IDOSO - Empresa optante pelo Simples Nacional desde: 15/07/2014 - Aliquota do ISS do Simples Nacional: Anexo III: 2,00%					

\*A autenticidade desta Nota Fiscal deverá ser confirmada no site da Prefeitura.

*Casa Lida*

Lar "Irmã Terezinha"  
T. Colaboração nº 09/2018  
F. H. I.



## Transações Pendentes

A336171651270653016  
17/10/2018 16:57:27

### DOC ou TED Eletrônico

#### Debitado

Agência 574-6  
Conta corrente 60179-9 LAR IRMA TERESINHA

#### Creditado

Banco 748 BANCO COOPERATIVO SICREDI S.A.  
Agência (sem DV) 710 SICREDI MEDIANEIRA  
Conta corrente (com DV) 219572  
CNPJ 10.486.434/0001-05  
Nome favorecido FABRICA DE BLOCOS IRMAOS LAGOINHA LTDA  
Finalidade CREDITO EM CONTA  
Número documento 101.701  
Valor 2.265,00  
Data transferência 17/10/2018  
"C" - CPF/CNPJ diferente  
Autenticação SISBB C1AE190593353BA8  
Assinada por J9584562 JOSE EDISON ARAUJO ABATEPAULO  
JB411810 ALVARO CESAR BODINI

17/10/2018 16:56:14  
17/10/2018 16:57:27

Transação efetuada com sucesso.

Transação efetuada com sucesso por: JB411810 ALVARO CESAR BODINI.

Lar "Irmã Terezinha"  
T. Colaboração nº 09/2018  
F.H.I.



RECEBEMOS DE FABRICA DE BLOCOS IRMÃOS LAGOINHA LTDA ME OS PRODUTOS/SERVIÇOS CONSTANTES DA NOTA FISCAL INDICADA AO LADO		NE-e
DATA DE RECEBIMENTO	IDENTIFICAÇÃO E ASSINATURA DO RECEBEDOR	Nº 000.001.256
		SÉRIE: 1

**FABRICA DE BLOCOS IRMÃOS LAGOINHA LTDA ME**  
 RUA SEBASTIÃO PAIVA GOMES, 111 - - ARARETAMA,  
 Pindamonhangaba, SP - CEP: 12424141

**DANFE**  
 Documento Auxiliar da Nota Fiscal Eletrônica  
 0 - Entrada  
 1 - Saída **1**  
 Nº 000.001.256  
 SÉRIE: 1  
 Página 1 de 1

CONTROLE DO FISCO



CHAVE DE ACESSO  
 3518 1010 4864 3400 0105 5500 1000 0012 5617 6000 0109

Consulta de autenticidade no portal nacional da NF-e [www.nfe.fazenda.gov.br/portal](http://www.nfe.fazenda.gov.br/portal) ou no site da Sefaz Autorizadora

NATUREZA DA OPERAÇÃO  
 Vendas

INSCRIÇÃO ESTADUAL  
 528150837112

INSCRIÇÃO ESTADUAL DO SUBST. TRIB.

CNPJ  
 10.486.434/0001-05

PROTOCOLO DE AUTORIZAÇÃO DE USO  
 135180711618843 - 17/10/2018 16:07

DESTINATÁRIO/REMETENTE

NOME/RAZÃO SOCIAL  
 LAR IRMÃ TEREZINHA ASSOCIAÇÃO DE ASSISTÊNCIA AO IDOSO

ENDEREÇO  
 RUA SÃO JOÃO BOSCO, 706 -

Bairro/DISTRITO  
 SANTANA

MUNICÍPIO  
 Pindamonhangaba

CEP  
 12403-010

UF  
 SP

DATA DA EMISSÃO  
 17/10/2018

DATA DE ENTRADA/SAÍDA  
 17/10/2018

HORA DE ENTRADA/SAÍDA  
 15:55

FATURA

CÁLCULO DO IMPOSTO

BASE DE CÁLCULO DO ICMS	VALOR DO ICMS	BASE DE CÁLCULO DO ICMS ST	VALOR DO ICMS ST	VALOR TOTAL DOS PRODUTOS
0,00	0,00	0,00	0,00	2.265,00
VALOR DO FRETE	VALOR DO SEGURO	DESCONTO	OUTRAS DESPESAS ACESSÓRIAS	VALOR DO IPI
0,00	0,00	0,00	0,00	0,00
				VALOR TOTAL DA NOTA
				2.265,00

TRANSPORTADOR/VOLUMES TRANSPORTADOS

RAZÃO SOCIAL

FRETE POR CONTA  
 9 - Sem Frete

CÓDIGO ANTI

PLACA DO VEÍCULO

UF

CNPJ/CPF

ENDEREÇO

MUNICÍPIO

UF

INSCRIÇÃO ESTADUAL

QUANTIDADE

ESPÉCIE

MARCA

NUMERAÇÃO

PESO BRUTO

PESO LÍQUIDO

DADOS DO PRODUTO/SERVIÇO

CODIGO	DESCRIÇÃO DO PRODUTO/SERVIÇO	NCM/SH	CST	CFOP	UNID.	QTD	VLK. UNIT.	VLK. TOTAL	BC ICMS	VLK. ICMS	VLK. IPI	ALIQ. ICMS	ALIQ. IPI
01	CANALETA 15	68101100	0102	5102	PC	100,0000	1,7000	510,00					
02	BLOCO 15	68101100	0102	5102	PC	1.300,0000	1,3500	1.755,00					

Lar "Irmã Terezinha"  
 T. Colaboração nº 091/2018  
 F.M.T.

CÁLCULO DO ISSQN

INSCRIÇÃO MUNICIPAL	VALOR TOTAL DOS SERVIÇOS	BASE DE CÁLCULO DO ISSQN	VALOR DO ISSQN
0			

DADOS ADICIONAIS

INFORMAÇÕES COMPLEMENTARES	RESERVADO AO FISCO





## Transações Pendentes

A35F181333600258013  
18/10/2018 13:47:42

### DOC ou TED Eletrônico

#### Debitado

Agência 574-6  
Conta corrente 60179-9 LAR IRMA TERESINHA

#### Creditado

Banco 104 CAIXA ECONOMICA FEDERAL  
Agência (sem DV) 330 PINDAMONHANGABA  
Conta corrente (com DV) 27668  
CNPJ 11.137.134/0001-75  
Nome favorecido ISAIAS ALBERTO DE JESUS HIDROCALHAS  
Finalidade CREDITO EM CONTA  
Número documento 101.801  
Valor 1.450.00  
Data transferência 18/10/2018  
"C" - CPF/CNPJ diferente  
Autenticação SISBB 3CF058A6E3FBDC31  
Assinada por J9584562 JOSE EDISON ARAUJO ABATEPAULO  
JB411810 ALVARO CESAR BODINI

18/10/2018 13:46:26  
18/10/2018 13:47:42

Transação efetuada com sucesso.

Transação efetuada com sucesso por: JB411810 ALVARO CESAR BODINI.

Lar "Irmã Terezinha"  
T. Colaboração nº 09/2018  
F. N. J.

Recebermos de ISAIAS ALBERTO DE JESUS HIDROCALHAS - ME os produtos e/ou serviços constantes da Nota Fiscal Eletrônica indicada no lido  
 Emissão: 18/10/2018 Dest/Reine: ASSOCIACAO DE ASSISTENCIA AO IDOSO Valor Total: 1.450,00

NF-e  
 Nº 000.000.225  
 Série 001

DATA DO RECEBIMENTO IDENTIFICAÇÃO E ASSINATURA DO RECEBEDOR

**ISAIAS ALBERTO DE JESUS  
 HIDROCALHAS - ME**

Rua Joao Esau Breudo, 189 - Residencial e Comercial Cidade Jardim -  
 PINDAMONHANGABA - SP  
 Fone: (12)3522-5054 - CEP: 12424-330

**DANFE**  
 Documento Auxiliar da  
 Nota Fiscal Eletrônica  
 0 - ENTRADA **1**  
 1 - SAÍDA  
**Nº 000.000.225**  
**SÉRIE 001**  
**FOLHA 1/1**



CHAVE DE ACESSO  
**3518 1011 1371 3400 0175 5500 1000 0002 2510 0000 2250**

Consulta de autenticidade no portal nacional da NF-e  
[www.nfe.fazenda.gov.br/portal](http://www.nfe.fazenda.gov.br/portal) ou no site da Sefaz autorizadora

NATUREZA DA OPERAÇÃO  
 Venda de mercadoria adquirida ou recebida de terceiros em op

PROTOCOLO DE AUTORIZAÇÃO DE USO  
**135180713381778 18/10/2018 09:17:04**

INSCRIÇÃO ESTADUAL  
 528154958116

INSCRIÇÃO ESTADUAL DO SUBSTITUTO TRIBUTÁRIO

CNPJ  
 11.137.134/0001-75

**DESTINATÁRIO / REMETENTE**

NOME / RAZÃO SOCIAL ASSOCIACAO DE ASSISTENCIA AO IDOSO		CNPJ / CPE 54.122.031/0001-44	DATA DA EMISSÃO 18/10/2018
ENDEREÇO RUA SAO JOAO BOSCO, 705		DAIRRO / DISTRITO SANTANA	CEP 12403-010
MUNICÍPIO PINDAMONHANGABA		UF SP	TELEFONE / FAX
		INSCRIÇÃO ESTADUAL	HORA DA SAÍDA 09:16:23

**CÁLCULO DO IMPOSTO**

BASE DE CÁLCULO DO ICMS 0,00	VALOR DO ICMS 0,00	BASE DE CÁLCULO DO ICMS SUBST. 0,00	VALOR DO ICMS SUBST. 0,00	VALOR TOTAL DOS PRODUTOS 1.450,00
VALOR DO FRETE 0,00	VALOR DO SEGURO 0,00	DESCONTO 0,00	OUTRAS DESPESAS ACESSÓRIAS 0,00	VALOR DO IPI 0,00
				VALOR TOTAL DA NOTA 1.450,00

**TRANSPORTADOR / VOLUMES TRANSPORTADOS**

NOME / RAZÃO SOCIAL		FRETE POR CONTA 0 - EMITENTE	CÓDIGO ANTT	PLACA DO VEÍCULO	UF	CNPJ / CPF
ENDEREÇO		MUNICÍPIO		UF	INSCRIÇÃO ESTADUAL	
QUANTIDADE 1	ESPECIE	MARCA	NUMERAÇÃO	PESO BRUTO	PESO LÍQUIDO	

**DADOS DOS PRODUTOS / SERVIÇOS**

CÓDIGO PRODUTO	DESCRIÇÃO DO PRODUTO / SERVIÇO	NCM/SH	CSOSN	CFOP	UNID	QTD	VALOR UNITÁRIO	VALOR DESCONTO	VALOR TOTAL	BASE DE CALC ICMS	VALOR ICMS	VALOR IPI	ALIQ % ICMS	ALIQ % IPI
385	CHAPA GALVANIZADA 0,50 OU 26	72104910	0102	5102	MT	50,00	29,00	0,00	1450,00	0,00	0,00	0,00	0,00	0,00

Lar "Irmã Terezinha"  
 T. Colaboração nº 09/2018  
 FMI

**DADOS ADICIONAIS**

INFORMAÇÕES COMPLEMENTARES ** IMPOSSÍVEL CALCULAR O IMPOSTO APROX. ** Itens [385] Banco - CEF agência - 0330 conta - 2766-8 Corrente	RESERVADO AO FISCO
---	--------------------



## Transações Pendentes

A336181410842147013

18/10/2018 14:24:45

## DOC ou TED Eletrônico

## Debitado

Agência 574-6  
Conta corrente 60179-9 LAR IRMA TERESINHA

## Creditado

Banco 104 CAIXA ECONOMICA FEDERAL  
Agência (sem DV) 3095 DISTRITO DE MOREIRA CESAR  
Conta corrente (com DV) 7294  
CNPJ 14.877.719/0001-10  
Nome favorecido MADEIREIRA IDEAL EIRELI  
Finalidade CREDITO EM CONTA  
Número documento 101.802  
Valor 955,08  
Data transferência 18/10/2018

"C" - CPF/CNPJ diferente

Autenticação SISBB 8E28F12CCEB0FC42

Assinada por J9584562 JOSE EDISON ARAUJO ABATEPAULO  
JB411810 ALVARO CESAR BODINI

18/10/2018 14:14:27

18/10/2018 14:24:45

Transação efetuada com sucesso.

Transação efetuada com sucesso por: JB411810 ALVARO CESAR BODINI.

Lar "Irmã Terezinha"  
T. Colaboração nº 09/2018  
F. H. I.



NE-e  
N.: 1547  
Série: 1

Data de Recebimento: Identificação e assinatura do recebedor

Identificação do Emissor

**MADEIREIRA IDEAL LTDA - EPP**  
**IDEAL MADEIRAS**

AV BENEDITO RIBEIRO DA CUNHA,97,JARDIM ROSELY,PINDAMONHANGABA-SP  
Telefone: (12)3527-7720, CEP:12410-770

**DANFE**  
DOCUMENTO AUXILIAR DA  
NOTA FISCAL ELETRÔNICA

1-Entrada 2  
2-Saida 2

N.: 1547  
Série: 1  
Página 1/1

Controle do Fisco



Chave de Acesso

3518 0814 8777 1900 0110 5500 1000 0015 4712 1445 6685

Consulta de autenticidade no portal da NFe  
www.nfe.fazenda.gov.br/portal ou no site do SEFAZ autorizada

Natureza de Operação

**VENDA DE MERCADORIA ADQUIRIDA**

Protocolo de Autorização de Uso

135180583069849 28/08/18 12:39:52

Inscrição Estadual

528.076.910.118

Inscrição Estadual de Subst. Tributáveis

CNPJ

14.877.719/0001-10

Destinatário/Remetente

Nome/Razão Social

LAR IRMA TEREZINHA ASSOC DE ASSIST IDOSO

CNPJ/CPF

54.122.031/0001-44

Data de Emissão

28/08/18

Endereço

RUA SAO JOAO BOSCO,706

Bairro

SANTANA

CEP

Data de Entrada/Saída

28/08/18

Município

PINDAMONHANGABA

Fone/Fax

3642-2203

UF

SP

Inscrição Estadual

Hora de Entrada/Saída

12:38:31

Fatura/Duplicatas

001 20/09/18 490,56

Cálculo de Imposto

Base de Cálculo do ICMS

0,00

Valor do ICMS

0,00

Base Cálculo do ICMS ST

0,00

Valor do ICMS ST

0,00

Valor Total dos Produtos

490,56

Valor do Frete

0,00

Valor do Seguro

0,00

Desconto

0,00

Outras Despesas Acessórias

0,00

Valor do IPI

0,00

Valor Aprox. Tributos

154,28

Valor Total da Nota

490,56

Transportador/Volumes Transportados

Razão Social

ANTONIO MIGUEL DE SOUZA MADEIREIRA

Frete por Conta de

0-Remet(CIF)

Código ANTT

Placa Veículo

CSD0873

UF

SP

CNPJ/CPF

14.877.719/0001-10

Endereço

RUA BENEDITO RIBEIRO DA CUNHA,97

Município

PINDAMONHANGABA

UF

SP

Inscrição Estadual

528.076.910.118

Quantidade

Espécie

Marca

Numeração

Peso Bruto

Peso Líquido

Dados dos Produtos/Serviços

Código	Descrição do Produto/Serviço	NCM/SH	CSOSN	CFOP	UN	Quant	Valor Unitário	Valor Total	B.Calc. ICMS	Valor ICMS	Aliq. ICMS	V.Aprox. Tributos
00391	TESTEIRA 15CM GARAPEIRA (4 PCS C/7)	44079990	0102	5102	ML	28	17,52	490,56				154,28

Lar "Irmã Terezinha"  
T. Colaboração nº 09/2018  
F.N.I

Dados Adicionais

Informações Complementares

DOCUMENTO EMITIDO POR ME OU EPP OPTANTE PELO SIMPLES NACIONAL. Não gera direito a crédito fiscal de IPI. Trib. Aprox. R\$: (65-98) Fed. e (88-30) Est. Fonte: IBPT

Reservado ao Fisco

NF-e  
N.: 1549  
Série: 1

Data de Recebimento: Identificação e assinatura do recebedor

Identificação do Emitente

**MADEIREIRA IDEAL LTDA - EPP**  
**IDEAL MADEIRAS**

AV BENEDITO RIBEIRO DA CUNHA, 97, JARDIM ROSELY, PINDAMONHANGABA-SP  
Telefone: (12) 3527-7720, CEP: 12410-770

**DANFE**  
DOCUMENTO AUXILIAR DA  
NOTA FISCAL ELETRÔNICA

1-Entrada 2-Saída **2**

N.: 1549  
Série: 1  
Página 1/1

Controle do Fisco



Chave de Acesso

3518 0914 8777 1900 0110 5500 1000 0015 4917 5642 7591

Consulta de autenticidade no portal da NFe:  
www.nfe.fazenda.gov.br/portal ou no site do SEFAZ autorizada

Natureza de Operação  
**VENDA DE MERCADORIA ADQUIRIDA**

Protocolo de Autorização de Uso

135180605753764 05/09/18 14:44:02

Inscrição Estadual

528.076.910.118

Inscrição Estadual do Subst. Tributado

CNPJ

14.877.719/0001-10

Destinatário/Remetente

Nome/Razão Social  
**LAR IRMA TEREZINHA ASSOC DE ASSIST IDOSO**

CNPJ/CPF

54.122.031/0001-44

Data de Emissão

05/09/18

Endereço  
**RUA SAO JOAO BOSCO, 706**

Bairro

**SANTANA**

CEP

-

Data de Entrada/Saída  
05/09/18

Município  
**PINDAMONHANGABA**

Fone/Fax

3642-2203

UF

**SP**

Inscrição Estadual

Hora de Entrada/Saída  
14:43:15

Fatura/Duplicatas

001 30/09/18 225,00

Cálculo do Imposto

Base de Cálculo do ICMS

0,00

Valor de ICMS

0,00

Base Cálculo do ICMS ST

0,00

Valor de ICMS ST

0,00

Valor Total das Produções

225,00

Valor do Frete

0,00

Valor do Seguro

0,00

Desconto

0,00

Outras Despesas Acessórias

0,00

Valor do IPI

0,00

Valor Aprox. Tributos

57,26

Valor Total da Nota

225,00

Transportador/Volumes Transportados

Razão Social  
**ANTONIO MIGUEL DE SOUZA MADEIREIRA**

Frete por Conta de

0-Remet(CIF)

Código ANTT

Placa Veículo

CSD0873

LIT

SP

CNPJ/CPF

14.877.719/0001-10

Endereço  
**RUA BENEDITO RIBEIRO DA CUNHA, 97**

Município  
**PINDAMONHANGABA**

UF

SP

Inscrição Estadual

528.076.910.118

Quantidade

Especie

Marca

Numeração

Peso Bruto

Peso Líquido

Dados dos Produtos/Serviços

Código	Descrição do Produto/Serviço	NCM/SH	CSOSN	CFOP	UN	Quant	Valor Unitario	Valor Total	B.Calc. ICMS	Valor ICMS	Aliq. ICMS	V.Aprox. Tributos
000451	TELHA CUMEEIRA COLONIAL	69051000	0102	5102	PC	100	2,25	225,00				57,26

Lar "Irmã Terezinha"  
T. Colaboração nº 091/2018  
F.M.T

Dados Adicionais

Informações Complementares

DOCUMENTO EMITIDO POR ME OU EPP OPTANTE PELO SIMPLES NACIONAL. Não gera direito a crédito fiscal de IPI, Trib. Aprox. R\$. (30,26) Fed. e (27,00) Est. Fonte: IBPT.

Reservado ao Fisco



NF-e  
 N.: 1567  
 Série: 1

Jura de Recebimento Identificação e assinatura do recebedor

Identificação do Emitente

**MADEIREIRA IDEAL LTDA - EPP**  
**IDEAL MADEIRAS**

**DANFE**  
 DOCUMENTO AUXILIAR DA  
 NOTA FISCAL ELETRÔNICA

1-Entrada 2  
 2-Saida  
**N.: 1567**  
 Série: 1  
 Página 1/1

Controle do Fisco



Chave de Acesso  
**3518 1014 8777 1900 0110 5500 1000 0015 6716 3416 5817**  
 Consulta de autenticidade no portal da NFe  
[www.nfe.fazenda.gov.br/portal](http://www.nfe.fazenda.gov.br/portal) ou no site do SEFAZ autorizada

AV BENEDITO RIBEIRO DA CUNHA,97,JARDIM ROSELY,PINDAMONHANGABA-SP  
 Telefone:(12)3527-7720, CEP: 12410-770

Natureza de Operação  
**VENDA DE MERCADORIA ADQUIRIDA**

Protocolo de Autorização de Uso  
**135180674179072 02/10/18 15:18:33**

Inscrição Estadual  
**528.076.910.118**

Inscrição Estadual do Subst. Tributário

CNPJ  
**14.877.719/0001-10**

Destinatário/Remetente

Nome/Razão Social  
**LAR IRMA TEREZINHA ASSOC DE ASSIST IDOSO**

CNPJ/CPF  
**54.122.031/0001-44**

Data de Emissão  
**02/10/18**

Endereço  
**RUA SAO JOAO BOSCO,706**

Bairro  
**SANTANA**

CEP

Data de Entrada/Saída  
**02/10/18**

Município  
**PINDAMONHANGABA**

Fone/Fax  
**3642-2203**

UF  
**SP**

Inscrição Estadual

Hora de Entrada/Saída  
**15:17:06**

Fatura/Duplicatas  
 001 05/10/18 239,52

Cálculo do Imposto

Base de Cálculo do ICMS 0,00	Valor do ICMS 0,00	Base Cálculo do ICMS ST 0,00	Valor do ICMS ST 0,00	Valor Total dos Produtos 538,92
Valor de Frete 0,00	Valor de Seguro 0,00	Desconto 299,40	Outras Despesas Acessórias 0,00	Valor de IPI 0,00
Valor Aprox. Tributos 75,33			Valor Total de Nota 239,52	

Transportador/Volumes Transportados

Razão Social  
**ANTONIO MIGUEL DE SOUZA MADEIREIRA**

Frete por Conta de  
**0-Remet(CIF)**

Código ANTT

Placa Veículo  
**CSD0873**

UF  
**SP**

CNPJ/CPF  
**14.877.719/0001-10**

Endereço  
**RUA BENEDITO RIBEIRO DA CUNHA,97**

Município

**PINDAMONHANGABA**

UF  
**SP**

Inscrição Estadual  
**528.076.910.118**

Quantidade

Especie

Marca

Numeração

Peso Bruto

Peso Líquido

Dados dos Produtos/Serviços

Código	Descrição do Produto/Serviço	NCM/SH	CSOSN	CFOP	UN	Quant	Valor Unitário	Valor Total	B.Calc. ICMS	Valor ICMS	Aliq. ICMS	V.Aprox. Tributos
000009	CAIBRO CAMBARA 5X5 4,00 MT	44079990	0102	5102	ML	108	4,99	538,92				75,33

Lar "Irmã Terezinha"  
 T. Colaboração nº 09/2018  
 F.M.T

Dados Adicionais

Informações Complementares  
 DOCUMENTO EMITIDO POR ME OU EPP OPTANTE PELO SIMPLES NACIONAL. Não gera direito a crédito fiscal de IPI. Trib.Aprox.R\$: (32,22) Fed. e (43,11) Est.Fonte IBPT.

Reservado ao Fisco





Transações Pendentes

A33R220901201357021  
22/10/2018 09:10:08

Pagamento de títulos com débito em conta corrente

22/10/2018 - BANCO DO BRASIL - 09:10:07  
057400574 0002

COMPROVANTE DE PAGAMENTO DE TITULOS

CLIENTE: LAR IRMA TERESINHA  
AGENCIA: 0574-6 CONTA: 60.179-9

BANCO BRADESCO S.A.

2379161306900000003510002480506976910000061020

BENEFICIARIO:

RAYTON PINTURA E CONSTRUCAO LTDA FI

NOME FANTASIA:

RAYTON PINTURA E CONSTRUCAO LTDA FI

CNPJ: 20.356.545/0003-04

PAGADOR:

LAR IRMA TEREZINHA ASS. ASSIST. AO

CNPJ: 54.122.031/0001-44

NR. DOCUMENTO	102.201
DATA DE VENCIMENTO	28/10/2018
DATA DO PAGAMENTO	22/10/2018
VALOR DO DOCUMENTO	610,20
VALOR COBRADO	610,20

NR.AUTENTICACAO B.CF8.DD3.A1F.F2F.A73

Central de Atendimento BB  
4004 0001 Capitais e regioes metropolitanas  
0800 729 0001 Demais localidades  
Consultas, informacoes e servicos transacionais.

SAC  
0800 729 0722  
Informacoes, reclamacoes e cancelamento de produtos e servicos.

Ouvidoria  
0800 729 5678  
Reclamacoes nao solucionadas nos canais habituais: agencia, SAC e demais canais de atendimento.

Atendimento a Deficientes Auditivos ou de Fala  
0800 729 0088  
Informacoes, reclamacoes, cancelamento de cartao, outros produtos e servicos de Ouvidoria.

Assinada por J9584562 JOSE EDISON ARAUJO ABATEPAULO  
JB411810 ALVARO CESAR BODINI

22/10/2018 09:02:48  
22/10/2018 09:10:08

Transação efetuada com sucesso.

Transação efetuada com sucesso por: JB411810 ALVARO CESAR BODINI.

Lar "Irmã Terezinha"  
T. Colaboração nº 09/2018  
F. N. I.

RECEBEMOS DE RAYTON PINTURA E CONSTRUCAO LTDA, OS PRODUTOS E/OU SERVIÇOS CONSTANTES DA NOTA FISCAL ELETRÔNICA INDICADA AO LADO.

NF-e

Número: 000.001.804

Série: 1

DATA DE RECEBIMENTO:

IDENTIFICAÇÃO E ASSINATURA DO RECEBEDOR LAR IRMA TEREZINHA ASS. ASSIST. AO IDOSO ( 28729 ):

**RAYTON  
TINTAS**

**RAYTON PINTURA E  
CONSTRUCAO LTDA**

Avenida Doutor Jorge Tibirica, 562

Centro  
Pindamonhangaba SP  
12422-050 (012)3642-9211

XML disponível até 01/12/2018 em  
http://nfe.vinco.com.br

**DANFe**

Documento Auxiliar da  
Nota Fiscal Eletrônica



0 - Entrada 1  
1 - Saída

Nº: 000.001.804  
Série: 1  
Folha: 1 de 1

CHAVE DE ACESSO DA NF-e:

3518 0920 3565 4500 0304 5500 1000 0018 0411 8151 0060

Consulta de autenticidade no portal da NF-e  
www.nfe.fazenda.gov.br/portal ou no site da Sefaz  
Autorizadora.

NATUREZA DA OPERAÇÃO:  
**VENDA DE MERCADORIAS**

PROTÓCOLO DE AUTORIZAÇÃO DE USO:

135180665538968 - 28/09/2018 15:20:08

INSCRIÇÃO ESTADUAL:  
528189325112

INSCRIÇÃO ESTADUAL DO SUBST. TRIBUTÁRIO:

CNPJ:

20.356.545/0003-04

DESTINATÁRIO/REMETENTE:

NOME/RAZÃO SOCIAL:

LAR IRMA TEREZINHA ASS. ASSIST. AO IDOSO ( 28729 )

CNPJ/CPF:

54.122.031/0001-44

DATA DA EMISSÃO:

28/09/2018

ENDEREÇO:

R. SÃO JOAO BOSCO, 706

BAIRRO/DISTRITO:

SANTANA

CEP:

12403-010

DATA ENTRADA/SAÍDA:

MUNICÍPIO:

Pindamonhangaba

FONE/FAX:

(012) 3642-2203

UF:

SP

INSCRIÇÃO ESTADUAL:

HORA DA SAÍDA:

FATURA/DUPLICATA:

DUPLICATA	VALOR	VENCIMENTO	DUPLICATA	VALOR	VENCIMENTO	DUPLICATA	VALOR	VENCIMENTO	DUPLICATA	VALOR	VENCIMENTO
001		610,20			28/09/2018						

**CÁLCULO DO IMPOSTO:**

BASE DE CÁLCULO DO ICMS:	VALOR DO ICMS:	BASE CÁLCULO DE ICMS ST:	VALOR ICMS SUBSTITUIÇÃO:	VALOR APROX TRIBUTOS:	VALOR TOTAL DOS PRODUTOS:
111,90	20,14	0,00	0,00	136,75	610,20
VALOR DO FRETE:	VALOR DO SEGURO:	DESCONTO:	OUTRAS DESP. ACESSÓRIAS:	VALOR TOTAL IPI:	VALOR TOTAL DA NOTA:
0,00	0,00	0,00	0,00	0,00	610,20

TRANSPORTADOR/VOLUMES TRANSPORTADOS:

NOME/RAZÃO SOCIAL:

FRETE POR CONTA:

9-Sem Frete

CÓDIGO ANTI:

PLACA VEÍCULO:

UF:

CNPJ/CPF:

000.000.000-00

ENDEREÇO:

MUNICÍPIO:

UF: INSCRIÇÃO ESTADUAL:

QUANTIDADE:

0 VOLUMES

MARCA:

NÚMERO:

PESO BRUTO:

0,000

PESO LÍQUIDO:

0,000

DADOS DO PRODUTO/SERVIÇO:

CÓDIGO	DESCRIÇÃO	NCM	CST	CFOP	UNID	QTDE	VLR UNIT	VLR TOTAL	BASE ICMS	VLR ICMS	VLR IPI	%ICMS	%IPI	VLR APROX TRIBUTOS
2620006	MASSA CORR METALATEX 18L	32141020	000	5102	LT	1,00	69,00	69,00	69,00	12,42	0,00	18,00	0,00	14,71
88004415582	FITA CREPE 48mm	48114110	000	5102	PC	2,00	9,50	19,00	19,00	3,42	0,00	18,00	0,00	6,88
175/6	ESPATULA ACO ATLAS 6cm (175/6)	82055900	060	5405	PC	1,00	7,00	7,00	0,00	0,00	0,00	0,00	0,00	2,39
8560001	ESM METAL ECO AB 3, 6L BRANCO	32091010	060	5405	GL	1,00	79,90	79,90	0,00	0,00	0,00	0,00	0,00	16,34
20395	ESPONJA LIMPEZA BRILHOS UNITARIA	68053090	060	5405	PC	14,00	1,25	17,50	0,00	0,00	0,00	0,00	0,00	4,45
20399	ESPONJA LIMPEZA ESFREGOM TEFLON UNITARIA	68053090	060	5405	PC	6,00	3,50	21,00	0,00	0,00	0,00	0,00	0,00	5,34
5203097	VERNIZ FILTRO SOL AB SPARLACK 3, 6L	32084029	060	5405	GL	1,00	97,00	97,00	0,00	0,00	0,00	0,00	0,00	22,70
419/5	TRINCHA ATLAS 419 E 2	96034090	000	5102	PC	2,00	10,00	20,00	20,00	3,60	0,00	18,00	0,00	6,29
8560001	ESM METAL ECO AB 3, 6L BRANCO	32091010	060	5405	GL	1,00	79,90	79,90	0,00	0,00	0,00	0,00	0,00	16,34
1518	LUVA MAO ALGODAO PIGMENTADA BRANCA	61161000	000	5102	PC	1,00	3,90	3,90	3,90	0,70	0,00	18,00	0,00	1,23
8118-21	RESINA TELHACOR 18L CERAMICA NATURAL	32091020	060	5405	BD	1,00	196,00	196,00	0,00	0,00	0,00	0,00	0,00	40,08

Lar "Irmã Terezinha"  
T. Colaboração nº 001/2018  
F.N.I

DADOS DO ISSQN:

INSCRIÇÃO MUNICIPAL:	VALOR TOTAL DOS SERVIÇOS:	BASE DE CÁLCULO DO ISSQN:	VALOR DO ISSQN:
	0,00	0,00	0,00

DADOS ADICIONAIS:

INFORMAÇÕES COMPLEMENTARES:  
Valor aproximado dos tributos - Fed: R\$ 86,63 (14,2%), Est: R\$ 50,13 (8,2%) e Mun: R\$ 0,00 (0,0%) Fonte: IBPT/empresometro.co-A3528F;  
Pedido: 4984, 5179, 4735, 4835, 5272

RESERVADO AO FISCO:



Bradesco | 237-2

Documento NFe 1804 001	Emissão 28/09/2018	Vencimento 28/10/2018	Nosso Número 09 / 00000000310-P	<b>Recibo de Entrega</b> Valor 610,20
Pagador: LAR IRMA TEREZINHA ASS. ASSIST. AO IDOSO ( 28729 ) CNPJ: 54.122.031.0001/44				
Beneficiário: RAYTON - PINDA - 20.356.545.0003/04				

Data / Assinatura

Prezado(a) cliente

LAR IRMA TEREZINHA ASS. ASSIST. AO IDOSO ( 28729 ),

Encaminhamos abaixo o **Boleto NFe 1804 001**,

referente à: NFe: 1804; Pedido: 4984, 5179, 4735, 4835, 5272,

Atenciosamente,  
RAYTON - PINDA.

Para acessar a Nota Fiscal, clique no Link abaixo:

Lar "Irmã Terezinha"  
T. Colaboração nº 09/2018  
F.N.I.

Bradesco | 237-2

Vencimento 28/10/2018	Agência/Código do beneficiário 1613-6 / 0024805-3	Número do documento NFe 1804 001	<b>Recibo do Pagador</b> Nosso Número 09 / 00000000310-P
Valor do Documento 610,20	(-) Descontos	(+) Acréscimos	(=) Valor Cobrado

Pagador: LAR IRMA TEREZINHA ASS. ASSIST. AO IDOSO ( 28729 ) CNPJ: 54.122.031.0001/44

R. SÃO JOÃO BOSCO, 706 - SANTANA - 12403-010 - Pindamonhangaba - SP

Sacado/Avalista

Beneficiário: RAYTON - PINDA

CNPJ: 20.356.545.0003/04

Autenticação Mecânica

AV DR JORGE TIBIRIÇA , 562 - SALAO 02 - CHACARA DA GALEGA - 12422-050 - Pindamonhangaba - SP

Bradesco | 237-2

23791.61306 90000.000035 10002.480506 9 76910000061020

Local de Pagamento Pagável em qualquer Banco até o vencimento	Vencimento 28/10/2018
Beneficiário RAYTON - PINDA	CPF/CNPJ do Beneficiário 20.356.545.0003/04
Data do Documento 28/09/2018	Agência/Código do beneficiário 1613-6 / 0024805-3
Número do Documento NFe 1804 001	Data do Processamento 28/09/2018
Especie Doc DM	Nosso Número 09 / 00000000310-P
Carteira 09	(=) Valor do Documento 610,20
Espécie R\$	(-) Desconto
Quantidade	(-) Outras Deduções/Abatimento
(x) Valor	(+) Mora/Multa/Juros
Instruções - Texto de Responsabilidade do Beneficiário Após vencimento cobrar juros diários de R\$ 0,61	(+) Outros Acréscimos
	(=) Valor Cobrado
Pagador LAR IRMA TEREZINHA ASS. ASSIST. AO IDOSO ( 28729 ) R. SÃO JOÃO BOSCO, 706 - SANTANA - 12403-010 - Pindamonhangaba - SP	54.122.031.0001/44

Sacador/Avalista

Autenticação Mecânica - Ficha de Compensação





**Pagamento de títulos com débito em conta corrente**

22/10/2018 - BANCO DO BRASIL - 09:10:08  
057400574 0002

## COMPROVANTE DE PAGAMENTO DE TITULOS

CLIENTE: LAR IRMA TERESINHA  
AGENCIA: 0574-6 CONTA: 60.179-9

=====

BANCO BRADESCO S.A.

=====

23791613069000000003578002480503177110000008640

## BENEFICIARIO:

RAYTON PINTURA E CONSTRUCAO LTDA FI

## NOME FANTASIA:

RAYTON PINTURA E CONSTRUCAO LTDA FI

CNPJ: 20.356.545/0003-04

## PAGADOR:

LAR IRMA TEREZINHA ASS. ASSIST. AO

CNPJ: 54.122.031/0001-44

-----

NR. DOCUMENTO	102.202
DATA DE VENCIMENTO	17/11/2018
DATA DO PAGAMENTO	22/10/2018
VALOR DO DOCUMENTO	86,40
VALOR COBRADO	86,40

-----

NR. AUTENTICACAO	4.B4C.71F.31F.828.FBD
------------------	-----------------------

=====

Central de Atendimento BB  
4004 0001 Capitais e regioes metropolitanas  
0800 729 0001 Demais localidades  
Consultas, informacoes e servicos transacionais.

## SAC

0800 729 0722

Informacoes, reclamacoes e cancelamento de produtos e servicos.

## Ouvidoria

0800 729 5678

Reclamacoes nao solucionadas nos canais habituais: agencia, SAC e demais canais de atendimento.

## Atendimento a Deficientes Auditivos ou de Fala

0800 729 0088

Informacoes, reclamacoes, cancelamento de cartao, outros produtos e servicos de Ouvidoria.

Assinada por J9584562 JOSE EDISON ARAUJO ABATEPAULO  
JB411810 ALVARO CESAR BODINI

22/10/2018 09:03:50

22/10/2018 09:10:08

Transação efetuada com sucesso.

Transação efetuada com sucesso por: JB411810 ALVARO CESAR BODINI.

Lar "Irmã Terezinha"  
T. Colaboração nº 09/2018  
F.N.I.

RECEBEMOS DE RAYTON PINTURA E CONSTRUCAO LTDA, OS PRODUTOS E/OU SERVIÇOS CONSTANTES DA NOTA FISCAL ELETRÔNICA INDICADA AO LADO.

**NF-e**

Número: 000.001.927

Série: 1

DATA DE RECEBIMENTO:

IDENTIFICAÇÃO E ASSINATURA DO RECEBEDOR LAR IRMA TEREZINHA ASS. ASSIST. AO IDOSO ( 28729 ):

**RAYTON PINTURA E CONSTRUCAO LTDA**

**DANFe**

Documento Auxiliar da Nota Fiscal Eletrônica



**RAYTON TINTAS**

Avenida Doutor Jorge Tibirica, 562

Centro  
Pindamonhangaba SP  
12422-050 (012)3642-9211  
XML disponível até 01/01/2019 em  
<http://nfe.vinco.com.br>

0 - Entrada 1  
1 - Saída 1

CHAVE DE ACESSO DA NF-e:

3518 1020 3565 4500 0304 5500 1000 0019 2714 3982 3701

Consulta de autenticidade no portal da NF-e  
[www.nfe.fazenda.gov.br/portal](http://www.nfe.fazenda.gov.br/portal) ou no site da Sefaz Autorizadora.

Nº: 000.001.927

Série: 1

Folha: 1 de 1

NATUREZA DA OPERAÇÃO:  
VENDA DE MERCADORIAS

PROTOCOLO DE AUTORIZAÇÃO DE USO:

135180714251268 - 18/10/2018 13:00:00

INSCRIÇÃO ESTADUAL:

528189325112

INSCRIÇÃO ESTADUAL DO SUBST. TRIBUTÁRIO:

CNPJ:

20.356.545/0003-04

DESTINATÁRIO/REMETENTE:

NOME/RAZÃO SOCIAL:

LAR IRMA TEREZINHA ASS. ASSIST. AO IDOSO ( 28729 )

CNPJ/CPF:

54.122.031/0001-44

DATA DA EMISSÃO:

18/10/2018

ENDEREÇO:

R. SAO JOAO BOSCO, 706

BAIRRO/DISTRITO:

SANTANA

CEP:

12403-010

DATA ENTRADA/SAÍDA:

MUNICÍPIO:

Pindamonhangaba

FONE/FAX:

(012) 3642-2203

UF:

SP

INSCRIÇÃO ESTADUAL:

HORA DA SAÍDA:

FATURA/DUPLICATA:

DUPLICATA	VALOR	VENCIMENTO	DUPLICATA	VALOR	VENCIMENTO	DUPLICATA	VALOR	VENCIMENTO	DUPLICATA	VALOR	VENCIMENTO
001	86,40	17/11/2018									

**CÁLCULO DO IMPOSTO:**

BASE DE CÁLCULO DO ICMS:	VALOR DO ICMS:	BASE CÁLCULO DE ICMS ST:	VALOR ICMS SUBSTITUIÇÃO:	VALOR APROX TRIBUTOS:	VALOR TOTAL DOS PRODUTOS:
13,50	2,43	0,00	0,00	18,35	86,40
VALOR DO FRETE:	VALOR DO SEGURO:	DESCONTO:	OUTRAS DESP. ACESSÓRIAS:	VALOR TOTAL IPI:	VALOR TOTAL DA NOTA:
0,00	0,00	0,00	0,00	0,00	86,40

TRANSPORTADOR/VOLUMES TRANSPORTADOS:

NOME/RAZÃO SOCIAL:

FRETE POR CONTA:

9-Sem Frete

CÓDIGO ANTT:

PLACA VEÍCULO:

UF:

CNPJ/CPF:

000.000.000-00

ENDEREÇO:

MUNICÍPIO:

UF: INSCRIÇÃO ESTADUAL:

QUANTIDADE:

0

VOLUMES

MARCA:

NÚMERO:

PESO BRUTO:

0,000

PESO LÍQUIDO:

0,000

DADOS DO PRODUTO/SERVIÇO:

CODIGO	DESCRIÇÃO	NCM	CST	CFOP	UNID	QTDE	VLR UNIT	VLR TOTAL	BASE ICMS	VLR ICMS	VLR IPI	%ICMS	%IPI	VLR APROX TRIBUTOS
38443101	TIN NOV SB 3,4L BRANCO	32091010	060	5405	GL	1,00	72,90	72,90	0,00	0,00	0,00	0,00	0,00	14,91
HB004070866	LIXA MASSA 120	68052000	000	5102	FL	15,00	0,90	13,50	13,50	2,43	0,00	18,00	0,00	3,44

Lar "Irmã Terezinha"  
T. Colaboração nº 09/2018  
F.M.I.

DADOS DO ISSQN:

INSCRIÇÃO MUNICIPAL:

VALOR TOTAL DOS SERVIÇOS:

0,00

BASE DE CÁLCULO DO ISSQN:

0,00

VALOR DO ISSQN:

0,00

DADOS ADICIONAIS:

INFORMAÇÕES COMPLEMENTARES:

Valor aproximado dos tributos - Fed: R\$ 11,62 (13,5%), Est: R\$ 6,72 (7,8%) e Mun: R\$ 0,00 (0,0%) Fonte: IBPT/empresometro.co-0529CB; Pedido: 6265.

RESERVADO AO FISCO:



**Bradesco** | 237-2**Recibo de Entrega**

Documento <b>NFe1927 001</b>	Emissão <b>18/10/2018</b>	Vencimento <b>17/11/2018</b>	Nosso Número <b>09 / 00000000378-9</b>	Valor <b>86,40</b>
---------------------------------	------------------------------	---------------------------------	---	-----------------------

Pagador: LAR IRMA TEREZINHA ASS. ASSIST. AO IDOSO ( 28729 ) CNPJ: 54.122.031.0001/44  
 Beneficiário: RAYTON - PINDA - 20.356.545.0003/04

Data / Assinatura

Prezado(a) cliente

**LAR IRMA TEREZINHA ASS. ASSIST. AO IDOSO ( 28729 ),**Encaminhamos abaixo o **Boleto NFe1927 001.**referente à: **NFe: 1927; Pedido: 6265.**Atenciosamente,  
**RAYTON - PINDA.**

Para acessar a Nota Fiscal, clique no Link abaixo:

Lar "Irmã Terezinha"  
 T. Colaboração nº 09/2018  
 F.N.I

**Bradesco** | 237-2**Recibo do Pagador**

Vencimento <b>17/11/2018</b>	Agencia/Código do beneficiário <b>1613-6 / 0024805-3</b>	Numero do documento <b>NFe1927 001</b>	Nosso Número <b>09 / 00000000378-9</b>
Valor do Documento <b>86,40</b>	(-) Descontos	(+) Acréscimos	(=) Valor Cobrado

Pagador: LAR IRMA TEREZINHA ASS. ASSIST. AO IDOSO ( 28729 ) CNPJ: 54.122.031.0001/44  
 R. SÃO JOÃO BOSCO, 706 - SANTANA - 12403-010 - Pindamonhangaba - SP

Sacado/Avalista

Beneficiário: RAYTON - PINDA CNPJ: 20.356.545.0003/04 Autenticação Mecânica  
 AV DR JORGE TIBIRIÇA, 562 - SALAO 02 - CHACARA DA GALEGA - 12422-050 - Pindamonhangaba - SP

**Bradesco** | 237-2**23791.61306 90000.000035 78002.480503 1 77110000008640**

Local de Pagamento <b>Pagável em qualquer Banco até o vencimento</b>	Beneficiário <b>RAYTON - PINDA</b>			CPF/CNPJ do Beneficiário <b>20.356.545.0003/04</b>	Vencimento <b>17/11/2018</b>
Data do Documento <b>18/10/2018</b>	Número do Documento <b>NFe1927 001</b>	Espécie Doc <b>DM</b>	Acete <b>N</b>	Data do Processamento <b>18/10/2018</b>	Agencia/Código do beneficiário <b>1613-6 / 0024805-3</b>
Use do Banco	CIP	Carteira <b>09</b>	Espécie <b>R\$</b>	Quantidade	Nosso Número <b>09 / 00000000378-9</b>
Instruções - Texto de Responsabilidade do Beneficiário <b>Após vencimento cobrar juros diários de R\$ 0,09</b>					(-) Valor do Documento <b>86,40</b>
					(-) Desconto
					(-) Outras Deduções/Abatimento
					(+) Mora/Multa/Juros
					(+) Outros Acréscimos
					(=) Valor Cobrado
Pagador <b>LAR IRMA TEREZINHA ASS. ASSIST. AO IDOSO ( 28729 )</b> <b>R. SÃO JOÃO BOSCO, 706 - SANTANA - 12403-010 - Pindamonhangaba - SP</b>					<b>54.122.031.0001/44</b>
Sacador/Avalista					

Autenticação Mecânica - Ficha de Compensação







## Transações Pendentes

A33B221539005561015  
22/10/2018 15:45:25

---

**DOC ou TED Eletrônico****Debitado**

---

Agência 574-6  
Conta corrente 60179-9 LAR IRMA TERESINHA

**Creditado**

---

Banco 237 BANCO BRADESCO S.A.  
Agência (sem DV) 2086 CAMPO ALEGRE U.PINDAMONHANGABA  
Conta corrente (com DV) 14443  
CPF 072.332.448-47  
Nome favorecido WALMIR NOGUEIRA DA SILVA  
Finalidade CREDITO EM CONTA  
Número documento 102.203  
Valor 1.300,00  
Data transferência 22/10/2018  
"C" - CPF/CNPJ diferente  
Autenticação SISBB 729E6D073D9B31AE

---

Assinada por J9584562 JOSE EDISON ARAUJO ABATEPAULO  
JB411810 ALVARO CESAR BODINI

22/10/2018 15:41:53  
22/10/2018 15:45:25

Transação efetuada com sucesso.

---

Transação efetuada com sucesso por: JB411810 ALVARO CESAR BODINI.

Lar "Irmã Terezinha"  
T. Colaboração nº 09/2018  
F.H.T.

	<b>PREFEITURA MUNICIPAL DE PINDAMONHANGABA</b> <b>SECRETARIA MUNICIPAL DE FINANÇAS</b> <b>NOTA FISCAL DE SERVIÇOS ELETRÔNICA - NFS-E</b>		Número da Nota <b>63</b>		
			Data e Hora de Emissão <b>22/10/2018 15:56:49</b>		
			Código de Verificação * <b>LKKH-JO3N</b>		
			Série <b>NE</b>		
<b>PRESTADOR DE SERVIÇOS</b>					
CPF/CNPJ: <b>19.231.831/0001-00</b> Inscrição Municipal: <b>25233</b> Nome/Razão Social: <b>WALMIR NOGUEIRA DA SILVA 07233244847</b> Endereço: <b>Rua dos Puris 491 - - Parque São Domingos - CEP: 12410380</b> Município: <b>PINDAMONHANGABA</b> UF: <b>SP</b> Email: <b>cerolivei@yahoo.com.br</b>					
<b>TOMADOR DE SERVIÇOS</b>					
Nome/Razão Social: <b>LAR IRMÃ TEREZINHA ASSOCIAÇÃO DE ASSISTÊNCIA DO IDOSO</b> CPF/CNPJ: <b>54.122.031/0001-44</b> Inscrição Municipal: <b>8516</b> Endereço: <b>Rua SÃO JOÃO BOSCO 706 - - SANTANA - CEP: 12403010</b> Município: <b>PINDAMONHANGABA</b> UF: <b>SP</b> Email: <b>contato@larirmaterezinha.org</b>					
<b>ITEM DA LISTA DE SERVIÇO DO MUNICÍPIO</b>					
<b>131 - SERRALHERIAS E SERRALHEIROS</b>					
<b>LISTA DE SERVIÇOS ANEXA À LEI COMPLEMENTAR Nº 116, DE 31 DE JULHO DE 2003</b>					
<b>14.13 - Carpintaria E Serralheria</b>					
<b>DESCRIÇÃO DOS SERVIÇOS PRESTADOS NO DIA 22/10/2018, EM PINDAMONHANGABA - SP</b>					
Confeção de portão de chapa medida: 2,40 X 1,60 Depósito bancário: Banco: 237 Bradesco Ag. 2086 c/c 0001444-3 WALMIR NOGUEIRA DA SILVA CPF: 072.332.448-47					
PIS/COFINS: <b>0,00</b>		CSLL: <b>0,00</b>	INSS: <b>0,00</b>	IRRF: <b>0,00</b>	<b>VALOR TOTAL DA NOTA = R\$ 1.300,00</b>
Valor Total das Deduções (R\$)	0,00	Base de Cálculo (R\$)	1.300,00	Alíquota (%)	0,00
				Valor do ISS (R\$)	0,00
				Crédito (R\$)	0,00
<b>OUTRAS INFORMAÇÕES</b>					
- Empresa MEI, Optante pelo SIMPEI					

\*A autenticidade desta Nota Fiscal deverá ser confirmada no site da Prefeitura.

Lar "Irmã Terezinha"  
 T. Colaboração nº 091/2018  
F.N.I



## Transações Pendentes

A33G231039264468012  
23/10/2018 10:48:11

### DOC ou TED Eletrônico

#### Debitado

---

Agência	574-6
Conta corrente	60179-9 LAR IRMA TERESINHA

#### Creditado

---

Banco	237 BANCO BRADESCO S.A.
Agência (sem DV)	3373 AG.EMP.S.JOSE DOS CAMPOS,U.SJC
Conta corrente (com DV)	166294
CNPJ	46.632.451/0013-86
Nome favorecido	COOP DE LAT.DO MEDIO VALE DO PARAIBA
Finalidade	CREDITO EM CONTA
Número documento	102.303
Valor	940,00
Data transferência	23/10/2018
"C" - CPF/CNPJ diferente	
Autenticação SISBB	D7B2212AA6C3C684

---

Assinada por	J9584562 JOSE EDISON ARAUJO ABATEPAULO	23/10/2018 10:46:56
	JB411810 ALVARO CESAR BODINI	23/10/2018 10:48:11

Transação efetuada com sucesso.

---

Transação efetuada com sucesso por: JB411810 ALVARO CESAR BODINI.

Lar "Irmã Terezinha"  
T. Colaboração nº 09/2018  
F.N.T.



RECEBEMOS DE COOP. LATICINIOS DO MEDIO VALE PARAIBA\* OS PRODUTOS CONSTANTES DA NOTA FISCAL INDICADA AO LADO

NF-e  
Nº. 0025151  
SÉRIE 2

DATA DE RECEBIMENTO

IDENTIFICAÇÃO E ASSINATURA DO RECEBEDOR  
LAR IRMA TEREZINHA ASSOC DE A.DO IDOSO



Identificação do emitente  
COOP. LATICINIOS DO MEDIO  
VALE PARAIBA  
RUA DR. FREDERICO MACHADO 19  
CENTRO  
PINDAMONHANGABA - SP  
CEP 12400-000 -

**DANFE**

DOCUMENTO AUXILIAR DA  
NOTA FISCAL ELETRÔNICA

**C8815605840:104=2**

CHAVE DE ACESSO

3518 1046 6324 5100 1386 5500 2000 0251 5117 3320 8449

Consulta de autenticidade no portal nacional da NF-e  
www.nfe.fazenda.gov.br/portal ou no site da Sefaz Autorizadora

PROTOCOLO DE AUTORIZAÇÃO DE USO

135180724915612 23/10/2018 09:49:51

NATUREZA DA OPERAÇÃO

VENDA DE MERCADORIA ADQUIRIDA

INSCRIÇÃO ESTADUAL

528131424117

INSCR EST SUBS TRIBUTARIO

CNPJ

46.632.451/0013-86

DESTINATÁRIO/REMETENTE

NOME / RAZÃO SOCIAL

LAR IRMA TEREZINHA ASSOC DE A.DO IDOSO

CNPJ / CPF

54.122.031/0001-44

DATA DA EMISSÃO

23/10/2018

ENDEREÇO

RUA SAO JOAO BOSCO 706

BAIRRO / DISTRITO

SANTANA

CEP

12403-010

DATA DA ENTRADA/SAIDA

MUNICIPIO

PINDAMONHANGABA

FONE / FAX

36422203

UF

SP

INSCRIÇÃO ESTADUAL

HORA DE SAIDA

FATURA/DUPLICATA

FATURA/DUPLIC

VENCIMENTO

VALOR

FATURA/DUPLIC

VENCIMENTO

VALOR

FATURA/DUPLIC

VENCIMENTO

VALOR

001

15/11/2018

940,00

CÁLCULO DO IMPOSTO

BASE DE CÁLCULO DO ICMS

940,00

VALOR DO ICMS

169,20

BASE DE CÁLCULO DO ICMS ST

0,00

VALOR DO ICMS SUBSTITUTO

0,00

VALOR TOTAL DOS PRODUTOS

940,00

VALOR DO FRETE

0,00

VALOR DO SEGURO

0,00

VALOR DO DESCONTO

0,00

OUTRAS DESPESAS

0,00

VALOR DO IPI

0,00

VALOR TOTAL DA NOTA

940,00

TRANSPORTADOR / VOLUMES TRANSPORTADOS

NOME / RAZÃO SOCIAL

CAMPOS & REZENDE TRANSPORTES

FRETE POR CONTA

0 - Por conta do emitente

CÓDIGO ANTT

PLACA DO VEICULO

UF

CNPJ

14.014.835/0001-05

ENDEREÇO

RUA ALCIDES FERREIRA 525

MUNICIPIO

PINDAMONHANGABA

UF

SP

INSCRIÇÃO ESTADUAL

528072854110

QUANTIDADE

ESPECIE

MARCA

NUMERO

PESO BRUTO

PESO LÍQUIDO

DADOS DOS PRODUTOS/SERVIÇOS

CÓDIGO	DESCRIÇÃO PRODUTO / SERVIÇO	NCM / SH	CST	CFOP	UN	QUANT	VALOR UNITÁRIO	VALOR TOTAL	B CALC ICMS	VALOR ICMS	VALOR IPI	ALÍQUOTAS	
												ICMS	IPI
03.3300C.5282	LONA PRETA / BRANCA 8 x 100 MT	39259000	000	5102	MT	50,00	18,80	940,00	940,00	169,20	0,00	18,00	0,00

Laticínios

**Comevap**



Lar "Irmã Terezinha"  
T. Colaboração nº 09/2018  
F.H.T.

Garantia de qualidade

CÁLCULO DO ISSQN

INSCRIÇÃO MUNICIPAL

VALOR TOTAL DOS SERVIÇOS

0,00

BASE DE CÁLCULO DO ISSQN

0,00

VALOR DO ISSQN

0,00

DADOS ADICIONAIS

INFORMAÇÕES COMPLEMENTARES

FORMA DE PAGAMENTO ANTECIPADO DEPOSITO EM CONTA

RESERVADO AO FISCO

Em caso de devolução, enviar o xml para nfeDEV01@comevap.com.br  
Por favor, solicitamos que envie seu endereço de e-mail para vendas@comevap.com.br para atualizarmos nossos cadastros de envio de arquivo XML, conforme legislação Ajuste Sinief 11/8.

PEDIDOS LEITE: (12) 7815-7059 - 55\*119\*62780 / (12) 99744-9450 / (12) 99748-6676



## Transações Pendentes

A33C231020214117014  
23/10/2018 10:26:36

### DOC ou TED Eletrônico

#### Debitado

Agência 574-6  
Conta corrente 60179-9 LAR IRMA TERESINHA

#### Creditado

Banco 104 CAIXA ECONOMICA FEDERAL  
Agência (sem DV) 3095 DISTRITO DE MOREIRA CESAR  
Conta corrente (com DV) 7294  
CNPJ 14.877.719/0001-10  
Nome favorecido MADEIREIRA IDEAL EIRELI  
Finalidade CREDITO EM CONTA  
Número documento 102.301  
Valor 5.421,00  
Data transferência 23/10/2018  
"C" - CPF/CNPJ diferente  
Autenticação SISBB D4F395A161F2DB83  
Assinada por J9584562 JOSE EDISON ARAUJO ABATEPAULO  
JB411810 ALVARO CESAR BODINI

23/10/2018 10:23:49  
23/10/2018 10:26:36

Transação efetuada com sucesso.

Transação efetuada com sucesso por: JB411810 ALVARO CESAR BODINI.

Lar "Irmã Terezinha"  
T. Colaboração nº 09/2018  
F.N.I



Recebemos de MADEIREIRA IDEAL LTDA - EPP os produtos/serviços constantes na nota fiscal indicada ao lado. Emissão 23/10/18 Valor Total: 5421,00 Destinatário: LAR IRMA TEREZINHA ASSOC DE ASSIST IDOSO-RUA SAO JOAO BOSCO,706,PINDAMONHANGABA-SP.		<b>NF-e</b> <b>N.: 1577</b> <b>Série: 1</b>
Data de Recebimento	Identificação e assinatura do recebedor	

Identificação do Emitente <b>MADEIREIRA IDEAL LTDA - EPP</b> <b>IDEAL MADEIRAS</b> AV BENEDITO RIBEIRO DA CUNHA,97,JARDIM ROSELY,PINDAMONHANGABA-SP Telefone:(12)3527-7720, CEP:12410-770	<b>DANFE</b> DOCUMENTO AUXILIAR DA NOTA FISCAL ELETRÔNICA 1-Entrada <b>2</b> 2-Saída <b>N.: 1577</b> <b>Série: 1</b> Página 1/1	Controle do Fisco  Chave de Acesso <b>3518 1014 8777 1900 0110 5500 1000 0015 7713 4402 0383</b> Consulta de autenticidade no portal da NFe www.nfe.fazenda.gov.br/portal ou no site do SEFAZ autorizada
---	--	---

Natureza de Operação <b>VENDA DE MERCADORIA ADQUIRIDA</b>	Protocolo de Autorização de Uso <b>135180724812940 23/10/18 09:26:58</b>
Inscrição Estadual <b>528.076.910.118</b>	Inscrição Estadual do Subst.Tributário <b>CNFJ 14.877.719/0001-10</b>

Destinatário/Remetente		CNPJ/CPF	Data de Emissão
Nome/Razão Social <b>LAR IRMA TEREZINHA ASSOC DE ASSIST IDOSO</b>		<b>54.122.031/0001-44</b>	<b>23/10/18</b>
Endereço <b>RUA SAO JOAO BOSCO,706</b>		Bairro <b>SANTANA</b>	Data de Entrada/Saída <b>23/10/18</b>
Município <b>PINDAMONHANGABA</b>	Fone/Fax <b>3642-2203</b>	UF <b>SP</b>	Inscrição Estadual
Fatura/Duplicatas <b>001 02/11/18 5421,00</b>		Hora de Entrada/Saída <b>09:22:23</b>	

Cálculo do Imposto						
Base de Cálculo do ICMS <b>0,00</b>		Valor do ICMS <b>0,00</b>		Base Cálculo do ICMS ST <b>0,00</b>		Valor do ICMS ST <b>0,00</b>
Valor do Frete <b>0,00</b>		Valor do Seguro <b>0,00</b>		Desconto <b>0,29</b>		Valor Total dos Produtos <b>5421,29</b>
Outras Despesas Acessórias <b>0,00</b>		Valor do IPI <b>0,00</b>		Valor Aprox. Tributos <b>1704,90</b>		Valor Total da Nota <b>5421,00</b>

Transportador/Volumes Transportados						
Razão Social <b>ANTONIO MIGUEL DE SOUZA MADEIREIRA</b>		Frete por Conta de <b>0-Remet(CIF)</b>	Código ANTT	Placa Veículo <b>CSD0873</b>	UF <b>SP</b>	CNPJ/CPF <b>14.877.719/0001-10</b>
Endereço <b>RUA BENEDITO RIBEIRO DA CUNHA,97</b>		Município <b>PINDAMONHANGABA</b>		UF <b>SP</b>	Inscrição Estadual <b>528.076.910.118</b>	
Quantidade	Especie	Marca	Numeração	Peso Bruto	Peso Líquido	

Dados dos Produtos/Serviços												
Código	Descrição do Produto/Serviço	NCM/SH	CSOSN	CFOP	UN	Quant	Valor Unitário	Valor Total	B.Calc. ICMS	Valor ICMS	Aliq. ICMS	V.Aprox. Tributos
000719	CAIBRAO CAMBARA	44079990	0102	5102	M3	4,738	640,21	3033,31				953,92
000715	VIGA CAMABARA 5X15 MT	44079990	0102	5102	M3	3,730	640,21	2387,98				750,98

Lar "Irmã Terezinha"  
 T. Colaboração nº 091/2018  
 F. N.T.

Dados Adicionais Informações Complementares DOCUMENTO EMITIDO POR ME OU EPP ÓPTANTE PELO SIMPLES NACIONAL. Não gera direito a crédito fiscal de IPI. Trib.Aprox.R\$: (729.13) Fed. e (975.78) Est.Fonte IBPT.	Reservado ao Fisco
---	--------------------



**DOC ou TED Eletrônico****Debitado**

Agência 574-6  
Conta corrente 60179-9 LAR IRMA TERESINHA

**Creditado**

Banco 756 BANCO COOPERATIVO DO BRASIL S.A.  
Agência (sem DV) 5032 SICOOB UNIMAI S MANTIQUEIRA  
Conta corrente (com DV) 1171  
CNPJ 08.929.876/0001-29  
Nome favorecido JÁNUARIO MUASSAB  
Finalidade CREDITO EM CONTA  
Número documento 102.302  
Valor 6.988,70  
Data transferência 23/10/2018  
"C" - CPF/CNPJ diferente  
Autenticação SISBB 19BFAA787CC31D3C  
Assinada por J9584562 JOSE EDISON ARAUJO ABATEPAULO  
JB411810 ALVARO CESAR BODINI

23/10/2018 10:24:37  
23/10/2018 10:26:36

Transação efetuada com sucesso.

Transação efetuada com sucesso por: JB411810 ALVARO CESAR BODINI.

Lar "Irmã Terezinha"  
T. Colaboração nº 09/2018  
F. N. I.

RECEBEMOS DE JANUARIO MUASSAB-ME OS PRODUTOS / SERVIÇOS CONSTANTES DA NOTA FISCAL INDICADO AO LADO		NF-e Nº 00001088 SÉRIE 002
DATA DE RECEBIMENTO	IDENTIFICAÇÃO E ASSINATURA DO RECEBEDOR	

IDENTIFICAÇÃO DO EMITENTE  <b>JANUARIO MUASSAB-ME</b> R MAJOR JOSE DOS SANTOS MOREIRA, 1066 - SAO BENEDITO - CEP:12421-010 - PINDAMONHANGABA - SP TEL: (12)3642-3931	<b>DANFE</b> DOCUMENTO AUXILIAR DA NOTA FISCAL ELETRÔNICA 0 - ENTRADA 1 - SAÍDA <b>Nº 00001088 FL. 1 / 1</b> <b>SÉRIE 002</b>	CHAVE DE ACESSO 3518 1008 9298 7600 0129 5500 2000 0010 8810 0001 0881
		Consulta de autenticidade no portal nacional da NF-e www.nfe.fazenda.gov.br/portal ou no site da Sefaz Autorizadora
NATUREZA DE OPERAÇÃO <b>VENDAS</b>		PROTOCOLO DE AUTORIZAÇÃO DE USO 135180722850904 22/10/2018 15:43:34
INSCRIÇÃO ESTADUAL 528142978115	INSCRIÇÃO ESTADUAL DO SUBST. TRIB.	CNPJ 08.929.876/0001-29

<b>DESTINATÁRIO / REMETENTE</b> NOME / RAZÃO SOCIAL <b>LAR IRMA TEREZINHA ASS. ASS. AO IDOSO</b>		CNPJ / CPF 54.122.031/0001-44	DATA DA EMISSÃO 22/10/2018
ENDEREÇO RUA SAO JOAO BOSCO, 706		BAIRRO / DISTRITO SANTANA	CEP 12403-010
MUNICÍPIO PINDAMONHANGABA		UF SP	INSCRIÇÃO ESTADUAL 528142978115

<b>CÁLCULO DO IMPOSTO</b>		BASE DE CÁLCULO DO ICMS		VALOR DO ICMS	BASE CÁLC. ICMS SUBST.	VALOR DO ICMS SUBST.	VALOR TOTAL DOS PRODUTOS
		0,00		0,00	0,00	0,00	6.988,70
VALOR DO FRETE	VALOR DO SEGURO	DESCONTO	OUTRAS DESP. ACESS.	VALOR DO IPI	VALOR TOTAL DA NOTA		
0,00	0,00	0,00	0,00	0,00	6.988,70		

<b>TRANSPORTADOR / VOLUMES TRANSPORTADOS</b> RAZÃO SOCIAL		FRETE POR CONTA 9 - SEM FRETE	CÓDIGO ANTT	PLACA DO VEICULO	UF	CNPJ / CPF
ENDEREÇO		MUNICÍPIO		UF	INSCRIÇÃO ESTADUAL	
QUANTIDADE	ESPÉCIE VOLUME(S)	MARCA	NUMERAÇÃO	PESO BRUTO	PESO LÍQUIDO	

DADOS DO PRODUTO / SERVIÇOS		NCM / SH	CSOSN	CFOP	UNID.	QUANT.	VALOR UNITÁRIO	VALOR DESCONTO	VALOR LÍQUIDO	BASE CÁLC. ICMS	VALOR ICMS	VALOR IPI	ALÍQUOTAS ICMS	ALÍQUOTAS IPI
22974550060	PEDRISCO - 5 MT	25171000	0102	5102	UN	2,0000	545,0000	0,00	1.090,00	0,00	0,00	0,00	0,00	0,00
40025000054	AREIA 5 MT.	25059000	0102	5102	UN	3,0000	360,0000	0,00	1.080,00	0,00	0,00	0,00	0,00	0,00
40050010025	CIMENTO CP 3	25232910	0500	5405	SC	32,0000	20,0000	0,00	640,00	0,00	0,00	0,00	0,00	0,00
71890300070	PREGO 12X12 C/CABECA	69101000	0500	5405	KL	3,0000	15,5000	0,00	46,50	0,00	0,00	0,00	0,00	0,00
71890300127	PREGO 18X27 C/CABECA	73170090	0500	5405	KL	6,0000	11,0000	0,00	66,00	0,00	0,00	0,00	0,00	0,00
22974550060	PEDRISCO - 5 MT	25171000	0102	5102	UN	1,0000	530,0000	0,00	530,00	0,00	0,00	0,00	0,00	0,00
40050010025	CIMENTO CP 3	25232910	0500	5405	SC	5,0000	20,0000	0,00	100,00	0,00	0,00	0,00	0,00	0,00
40050010025	CIMENTO CP 3	25232910	0500	5405	SC	30,0000	20,0000	0,00	600,00	0,00	0,00	0,00	0,00	0,00
51540050288	CAL HIDRATADO TRADICAL 20 KG	25223000	0500	5405	UN	30,0000	9,7500	0,00	292,50	0,00	0,00	0,00	0,00	0,00
70510300048	FERRO 5/16	72142000	0500	5405	BR	8,0000	30,9000	0,00	247,20	0,00	0,00	0,00	0,00	0,00
40025000054	AREIA 5 MT.	25059000	0102	5102	UN	1,0000	360,0000	0,00	360,00	0,00	0,00	0,00	0,00	0,00
40050010025	CIMENTO CP 3	25232910	0500	5405	SC	30,0000	20,0000	0,00	600,00	0,00	0,00	0,00	0,00	0,00
40050010025	CIMENTO CP 3	25232910	0500	5405	SC	2,0000	11,0000	0,00	22,00	0,00	0,00	0,00	0,00	0,00
71890300143	PREGO 19X36 C/CABECA	73170090	0500	5405	KL	5,0000	11,0000	0,00	55,00	0,00	0,00	0,00	0,00	0,00
71890300160	PREGO 22X48 C/CABECA	73170090	0500	5405	KL	5,0000	16,9000	0,00	84,50	0,00	0,00	0,00	0,00	0,00
25012572	PREGO 25X72 C/CABECA	69101000	0500	5405	KL	4,0000	16,9000	0,00	67,60	0,00	0,00	0,00	0,00	0,00
25012572	PREGO 25X72 C/CABECA	69101000	0500	5405	KL	4,0000	16,9000	0,00	67,60	0,00	0,00	0,00	0,00	0,00
40050010025	CIMENTO CP 3	25232910	0500	5405	SC	30,0000	21,5000	0,00	645,00	0,00	0,00	0,00	0,00	0,00
51540050288	CAL HIDRATADO TRADICAL 20 KG	25223000	0500	5405	UN	30,0000	9,7500	0,00	292,50	0,00	0,00	0,00	0,00	0,00
71890300160	PREGO 22X48 C/CABECA	73170090	0500	5405	KL	2,0000	11,0000	0,00	22,00	0,00	0,00	0,00	0,00	0,00
70560300165	ARAME RECOZIDO LISO/TORCIDO	72172090	0500	5405	KL	2,0000	13,4000	0,00	26,80	0,00	0,00	0,00	0,00	0,00
71113110324	BROCA LONGA MOURAO 5/16	82075011	0500	5405	UN	1,0000	31,5000	0,00	31,50	0,00	0,00	0,00	0,00	0,00
25012572	PREGO 25X72 C/CABECA	69101000	0500	5405	KL	4,0000	16,9000	0,00	67,60	0,00	0,00	0,00	0,00	0,00
71890300143	PREGO 19X36 C/CABECA	73170090	0500	5405	KL	1,0000	11,0000	0,00	11,00	0,00	0,00	0,00	0,00	0,00
71890300160	PREGO 22X48 C/CABECA	73170090	0500	5405	KL	1,0000	11,0000	0,00	11,00	0,00	0,00	0,00	0,00	0,00

Lar "Irmã Terezinha"  
 T. Colaboração nº 09/2018  
 F.M.I.

<b>DADOS ADICIONAIS</b> INFORMAÇÕES COMPLEMENTARES Documento emitido por ME ou EPP Optante pelo Simples Nacional. NÃO gera direito a crédito fiscal de ICMS, de ISS e de IPI	RESERVADO AO FISCO
--	--------------------



## Transações Pendentes

A336240914218572012  
24/10/2018 09:17:25

---

**DOC ou TED Eletrônico****Debitado**

---

Agência 574-6  
Conta corrente 60179-9 LAR IRMA TERESINHA

**Creditado**

---

Banco 748 BANCO COOPERATIVO SICREDI S.A.  
Agência (sem DV) 710 SICREDI MEDIANEIRA  
Conta corrente (com DV) 549423  
CNPJ 02.838.114/0001-30  
Nome favorecido I.S. FIGUEIREDO COMERCIAL LTDA  
Finalidade CREDITO EM CONTA  
Número documento 102.401  
Valor 9.336,53  
Data transferência 24/10/2018  
"C" - CPF/CNPJ diferente  
Autenticação SISBB 50B5EEE88C69A171  
Assinada por J9584562 JOSE EDISON ARAUJO ABATEPAULO  
JB411810 ALVARO CESAR BODINI

24/10/2018 09:16:02  
24/10/2018 09:17:25

Transação efetuada com sucesso.

---

Transação efetuada com sucesso por: JB411810 ALVARO CESAR BODINI.

Lar "Irmã Terezinha"  
T. Colaboração nº 09/2018  
F.H.T.



DATA DE RECEBIMENTO	IDENTIFICAÇÃO E ASSINATURA DO RECEBEDOR
---------------------	---

**Identificação do emitente**  
**I.S. FIGUEIREDO - COMERCIAL LTDA EPP**  
 ROD PRESIDENTE DUTRA, SN  
 Complemento: No. 10  
 QUATINGA Cep:12605-467  
 LORENA/SP  
 Fone: 1231855121

**DANFE**  
 DOCUMENTO AUXILIAR DA  
 NOTA FISCAL ELETRÔNICA  
 0-ENTRADA 1  
 1-SAÍDA  
 N. 000014847  
 SÉRIE 1  
 FOLHA 01/02



**CHAVE DE ACESSO DA NF-E**  
 3518 1002 8381 1400 0130 5500 1000 0148 4710 0303 5564

Consulta de autenticidade no portal nacional da NF-e  
[www.nfe.fazenda.gov.br/portal](http://www.nfe.fazenda.gov.br/portal) ou no site da SEFAZ Autorizada

NATUREZA DA OPERAÇÃO SIMPLES FAT. VEN. FU	PROTOCOLO DE AUTORIZAÇÃO DE USO 135180726133614 23/10/2018 14:51:32
--	--

INSCRIÇÃO ESTADUAL 420059236110	INSC. ESTADUAL DO SUBST. TRIB.	CNPJ 02.838.114/0001-30
------------------------------------	--------------------------------	----------------------------

DESTINATÁRIO/REMETENTE		CNPJ/CPF	DATA DE EMISSÃO
NOME/RAZÃO SOCIAL ASSOCIAÇÃO DE ASSISTÊNCIA AO IDOSO		54.122.031/0001-44	23/10/2018
ENDEREÇO RUA SÃO JOÃO BOSCO, 706	BAIRRO/DISTRITO SANTANA	CEP 12403-010	DATA ENTRADA/SAÍDA 23/10/2018
MUNICÍPIO PINDAMONHANGABA	FONE/FAX 1236422203	UF SP	INSCRIÇÃO ESTADUAL
			HORA ENTRADA/SAÍDA 14:51:00

FATURA	001	23/10/2018	9.300,00
--------	-----	------------	----------

CÁLCULO DO IMPOSTO					
BASE DE CÁLCULO DO ICMS	VALOR DO ICMS	BASE DE CÁLCULO DO ICMS SUBSTITUIÇÃO	VALOR DO ICMS SUBSTITUIÇÃO	VALOR TOTAL DOS PRODUTOS	
		0,00	0,00	9.336,53	
VALOR DO FRETE	VALOR DO SEGURO	DESCONTO	OUTRAS DESPESAS ACESSÓRIAS	VALOR DO IPI	VALOR TOTAL DA NOTA
0,00	0,00	36,53	0,00	0,00	9.300,00

TRANSPORTADOR/VOLUMES TRANSPORTADOS					
RAZÃO SOCIAL	FRETE POR CONTA 1-DEST/REM	CÓDIGO ANTI	PLACA DO VEÍCULO	UF	CNPJ/CPF
ENDEREÇO	MUNICÍPIO	UF	INSCRIÇÃO ESTADUAL		

QUANTIDADE	ESPECIE	MARCA	NUMERAÇÃO	PESO BRUTO	PESO LÍQUIDO
------------	---------	-------	-----------	------------	--------------

DADOS DO PRODUTO / SERVIÇO													
COD. PROD	DESCRIÇÃO DO PROD./SER.	NCM/SH	CSOSN	CFOP	UN	QUANT.	V.UNITARIO	V.TOTAL	BC.ICMS	V.ICMS	V.IPI	A.ICMS	A.IPI
4024.0049	EUCALIPTO TRAT 14 A 16 X 1,5M	44031200	0102	5922	PC	40,0000	10,9500	438,00	0,00	0,00	0,00	0,00%	0,00%
4024.0017	EUCALIPTO TRAT 8 A 10 X 2,5M	44031200	0102	5922	PC	80,0000	11,4900	919,20	0,00	0,00	0,00	0,00%	0,00%
4024.0005	EUCALIPTO TRAT 4 A 7 X 2,5M	44031200	0102	5922	PC	80,0000	8,5500	684,00	0,00	0,00	0,00	0,00%	0,00%
4024.0099	EUCALIPTO TRAT 21 A 25 X 3,0M	44031200	0102	5922	PC	11,0000	69,6300	765,93	0,00	0,00	0,00	0,00%	0,00%
4024.0084	EUCALIPTO TRAT 17 A 20 X 7,0M	44031200	0102	5922	PC	4,0000	165,3600	661,44	0,00	0,00	0,00	0,00%	0,00%
4024.0079	EUCALIPTO TRAT 17 A 20 X 4,5M	44031200	0102	5922	PC	2,0000	105,7600	211,52	0,00	0,00	0,00	0,00%	0,00%
4024.0079	EUCALIPTO TRAT 17 A 20 X 4,5M	44031200	0102	5922	PC	12,0000	105,7600	1.269,12	0,00	0,00	0,00	0,00%	0,00%
4024.0080	EUCALIPTO TRAT 17 A 20	44031200	0102	5922	PC	4,0000	117,4900	469,96	0,00	0,00	0,00	0,00%	0,00%

CÁLCULO DO ISSQN	
INSCRIÇÃO MUNICIPAL	VALOR TOTAL DOS SERVIÇOS
BASE DE CÁLCULO DO ISSQN	VALOR DO ISSQN

DADOS ADICIONAIS	RESERVADO AO FISCO
INFORMAÇÕES COMPLEMENTARES Documento emitido por ME ou EPP optante pelo Simples Nacional. Permite o aproveitamento do crédito de ICMS no valor de R\$ 326,43 corresponde a alíquota de 3,51% , nos termos do art. 23 da LC 123/2006. Protocolo: 135180726133614	Lar "Irmã Terezinha" T. Colaboração nº 09/2018 F.n.I

Identificação do emitente  
**I.S. FIGUEIREDO - COMERCIAL LTDA EPP**  
 ROD PRESIDENTE DUTRA, SN  
 Complemento: No. 10  
 QUATINGA Cep:12605-467  
 LORENA/SP  
 Fone: 1231855121

**DANFE**

DOCUMENTO AUXILIAR DA  
 NOTA FISCAL ELETRÔNICA  
 0-ENTRADA  1-  
 1-SAÍDA   
 N. 000014847  
 SÉRIE 1  
 FOLHA 02/02



CHAVE DE ACESSO DA NF-E  
**3518 1002 8381 1400 0130 5500 1000 0148 4710 0303 5564**

Consulta de autenticidade no portal nacional da NF-e  
[www.nfe.fazenda.gov.br/portal](http://www.nfe.fazenda.gov.br/portal) ou no site da SEFAZ Autorizada

NATUREZA DA OPERAÇÃO  
 SIMPLES FAT. VEN. FU

PROTOCOLO DE AUTORIZAÇÃO DE USO  
 135180726133614 23/10/2018 14:51:32

INSCRIÇÃO ESTADUAL  
 420059236110

INSC. ESTADUAL DO SUBST. TRIB.

CNPJ  
 02.838.114/0001-30

DADOS DO PRODUTO / SERVIÇO

COD. PROD	DESCRIÇÃO DO PROD./SER	NCM/SH	CSOSN	CFOP	UN	QUANT.	V. UNITARIO	V. TOTAL	BC.ICMS	V.ICMS	V.IPI	A.ICMS	A.IPI
4024.0078	EUCALÍPTO TRAT 17 A 20 X 4,0M	44031200	0102	5922	PC	8,0000	82,6700	661,36	0,00	0,00	0,00	0,00%	0,00%
5029.0022	LAMBRILO FORRO PINUS TR AT. 10 X 1,2 X 3,0 M	44091000	0102	5922	PC	400,0000	8,1400	3.256,00	0,00	0,00	0,00	0,00%	0,00%

Lar "Irmã Terezinha"  
 T. Colaboração nº 09/2018  
 F.M.I



## Transações Pendentes

## DOC ou TED Eletrônico

## Debitado

Agência 574-6  
Conta corrente 60179-9 LAR IRMA TERESINHA

## Creditado

Banco 104 CAIXA ECONOMICA FEDERAL  
Agência (sem DV) 3095 DISTRITO DE MOREIRA CESAR  
Conta corrente (com DV) 7294  
CNPJ 14.877.719/0001-10  
Nome favorecido MADEIREIRA IDEAL EIRELI  
Finalidade CREDITO EM CONTA  
Número documento 102.402  
Valor 4.377,33  
Data transferência 24/10/2018  
"C" - CPF/CNPJ diferente  
Autenticação SISBB 64F5EFB502DB8007  
Assinada por J9584562 JOSE EDISON ARAUJO ABATEPAULO  
JB411810 ALVARO CESAR BODINI

24/10/2018 15:19:42  
24/10/2018 15:21:23

Transação efetuada com sucesso.

Transação efetuada com sucesso por: JB411810 ALVARO CESAR BODINI.

Lar "Irmã Terezinha"  
T. Colaboração nº 09/2018  
F.H.I



Recebemos de MADEIREIRA IDEAL LTDA - EPP os produtos/serviços constantes na nota fiscal indicada ao lado. Emissão: 24/10/18 Valor Total: 4377,33 Destinatário: LAR IRMA TEREZINHA ASSOC DE ASSIST IDOSO-RUA SAO JOAO BOSCO,706,PINDAMONHANGABA-SP.		<b>NF-e</b> <b>N.: 1578</b> <b>Série: 1</b>
Data de Recebimento	Identificação e assinatura do receptor	

<b>MADEIREIRA IDEAL LTDA - EPP</b> <b>IDEAL MADEIRAS</b> AV BENEDITO RIBEIRO DA CUNHA,97,JARDIM ROSELY,PINDAMONHANGABA-SP Telefone:(12)3527-7720, CEP:12410-770		<b>DANFE</b> DOCUMENTO AUXILIAR DA NOTA FISCAL ELETRÔNICA 1-Entrada <b>2</b> 2-Saida <b>N.: 1578</b> <b>Série: 1</b> Página 1/1	Controle do Fisco  Chave de Acesso <b>3518 1014 8777 1900 0110 5500 1000 0015 7816 1500 5838</b> Consulta de autenticidade no portal da NFe www.nfe.fazenda.gov.br/portal ou no site do SEFAZ autorizada
Natureza de Operação <b>VENDA DE MERCADORIA ADQUIRIDA</b>		Protocolo de Autenticação de Uso <b>135180729519122 24/10/18 14:42:24</b>	
Inscrição Estadual <b>528.076.910.118</b>	Inscrição Estadual do Subst. Tributário	CNPJ <b>14.877.719/0001-10</b>	

Destinatário/Remetente Nome/Razão Social <b>LAR IRMA TEREZINHA ASSOC DE ASSIST IDOSO</b>		CNPJ/CPF <b>54.122.031/0001-44</b>	Data de Emissão <b>24/10/18</b>
Endereço <b>RUA SAO JOAO BOSCO,706</b>		Bairro <b>SANTANA</b>	Data de Entrada/Saída <b>24/10/18</b>
Município <b>PINDAMONHANGABA</b>		Fone/Fax <b>3642-2203</b>	Hora de Entrada/Saída <b>14:24:24</b>
UF <b>SP</b>		Inscrição Estadual	

Fatura/Duplicatas 001 03/11/18 4377,30
---

Cálculo do Imposto		Base de Cálculo do ICMS		Base Cálculo do ICMS ST		Valor do ICMS ST		Valor Total dos Produtos	
Base de Cálculo do ICMS		Valor do ICMS		Base Cálculo do ICMS ST		Valor do ICMS ST		Valor Total dos Produtos	
0,00		0,00		0,00		0,00		4377,69	
Valor do Frete	Valor do Seguro	Desconto	Outras Despesas Acessórias	Valor do IPI	Valor Aprox. Tributos	Valor Total da Nota			
0,00	0,00	0,36	0,00	0,00	1376,66	4377,33			

Transportador/Volumes Transportados Razão Social <b>ANTONIO MIGUEL DE SOUZA MADEIREIRA</b>		Frete por Conta de <b>0-Remet(CIF)</b>	Código ANTT	Placa Veículo <b>CSD0873</b>	UF <b>SP</b>	CNPJ/CPF <b>14.877.719/0001-10</b>
Endereço <b>RUA BENEDITO RIBEIRO DA CUNHA,97</b>		Município <b>PINDAMONHANGABA</b>		UF <b>SP</b>	Inscrição Estadual <b>528.076.910.118</b>	
Quantidade	Especie	Marcas	Numeração	Peso Bruto	Peso Líquido	

Código	Descrição do Produto/Serviço	NCM/SH	CSOSN	CFOP	UN	Quant	Valor Unitário	Valor Total	B.Calc. ICMS	Valor ICMS	Aliq. ICMS	V.Aprox. Tributos
000726	CAIBRAO CAMBARA	44079990	0102	5102	M3	1,780	644,60	1147,38				360,82
000717	RIPAO CAMBARA	44079990	0102	5102	M3	1,233	465,41	573,85				180,46
000724	SARRAFO GARAPEIRA 15CM	44079990	0102	5102	M5	1,036	1003,20	1039,31				326,84
000725	TESTEIRA 15CM GARAPEIRA	44079990	0102	5102	M3	0,362	1003,20	363,15				114,20
000722	TESTEIRA 20CM GARAPEIRA	44079990	0102	5102	M3	1,250	1003,20	1254,00				394,34

Lar "Irmã Terezinha"  
 T. Colaboração nº 09/2018  
 F.N.I.

Dados Adicionais Informações Complementares DOCUMENTO EMITIDO POR ME OU EPP OPTANTE PELO SIMPLES NACIONAL. Não gera direito a crédito fiscal de IPI. Trib. Aprox. RS: (588,76) Fed. e (787,92) Est. Fonte IBPT.	Reservado ao Fisco
---	--------------------



## Transações Pendentes

## DOC ou TED Eletrônico

## Debitado

Agência 574-6  
Conta corrente 60179-9 LAR IRMA TERESINHA

## Creditado

Banco 33 BANCO SANTANDER (BRASIL) S.A.  
Agência (sem DV) 3243 PINDAMONHANGABA  
Conta corrente (com DV) 130030166  
CNPJ 66.886.870/0001-18  
Nome favorecido HIDROELETRICA ARAUJO LTDA  
Finalidade CREDITO EM CONTA  
Número documento 102.501  
Valor 766,21  
Data transferência 25/10/2018  
"C" - CPF/CNPJ diferente  
Autenticação SISBB 6A501D0606B62DC1  
Assinada por J9584562 JOSÉ EDISON ARAUJO ABATEPAULO  
JB411810 ALVARO CESAR BODINI

25/10/2018 13:58:16  
25/10/2018 14:01:09

Transação efetuada com sucesso.

Transação efetuada com sucesso por: JB411810 ALVARO CESAR BODINI.

Lar "Irmã Terezinha"  
T. Colaboração nº 09/2018  
F.N.I.



RECEBEMOS DE HIDROELETRICA ARAUJO LTDA. - ME OS PRODUTOS / SERVIÇOS CONSTANTES DA NOTA FISCAL INDICADO AO LADO		NF-e Nº 000005011 SÉRIE 001
DATA DE RECEBIMENTO	IDENTIFICAÇÃO E ASSINATURA DO RECEBEDOR	

IDENTIFICAÇÃO DO EMITENTE <b>HIDROELETRICA ARAUJO LTDA. - ME</b>		 <b>DANFE</b> DOCUMENTO AUXILIAR DA NOTA FISCAL ELETRÔNICA 0 - ENTRADA <b>1</b> 1 - SAÍDA Nº 000005011 FL. 1 / 1 SÉRIE 001	CHAVE DE ACESSO 3518 1066 8868 7000 0118 5500 1000 0050 1110 0005 0119
 AV N.S. BOM SUCESSO, 952 - CENTRO - CEP:12420-010 - PINDAMONHANGABA - SP TEL: (12)3643-1801 www.pindavale.com.br/hidroeletricaaraujo			Consulta de autenticidade no portal nacional da NF-e www.nfe.fazenda.gov.br/portal ou no site da Sefaz Autorizadora
NATUREZA DE OPERAÇÃO VENDAS		PROTOCOLO DE AUTORIZAÇÃO DE USO 135180731979312 25/10/2018 10:33:11	
INSCRIÇÃO ESTADUAL 528039290116	INSCRIÇÃO ESTADUAL DO SUBST. TRIB.	CNPJ 66.886.870/0001-18	

DESTINATÁRIO / REMETENTE		CNPJ / CPF	DATA DA EMISSÃO
NOME / RAZÃO SOCIAL LAR IRMA TEREZINHA		54.122.031/0001-44	25/10/2018
ENDEREÇO RUA SAO JOAO BOSCO N. 706, 000		BAIRRO / DISTRITO SANTANA	CEP 12403-010
MUNICÍPIO PINDAMONHANGABA		FONE / FAX 3642-2203	UF SP
		INSCRIÇÃO ESTADUAL	HORA DA SAÍDA

Nº DUPLICATA	VENC.	VALOR	Nº DUPLICATA	VENC.	VALOR	Nº DUPLICATA	VENC.	VALOR	Nº DUPLICATA	VENC.	VALOR
001	25/10/2018	766,21									

CÁLCULO DO IMPOSTO		BASE DE CÁLCULO DO ICMS		VALOR DO ICMS	0,00	BASE CALC. ICMS SUBST.	0,00	VALOR DO ICMS SUBST.	0,00	VALOR APROX. DOS TRIBUTOS	46,83	VALOR TOTAL DOS PRODUTOS	766,21
VALOR DO FRETE	0,00	VALOR DO SEGURO	0,00	DESCONTO	0,00	OUTRAS DESP. ACESS.	0,00	VALOR DO IPI	0,00	VALOR TOTAL DA NOTA			766,21

TRANSPORTADOR / VOLUMES TRANSPORTADOS		FRETE POR CONTA	CÓDIGO ANTT	PLACA DO VEÍCULO	UF	CNPJ / CPF
RAZÃO SOCIAL		9 - SEM FRETE				
ENDEREÇO		MUNICÍPIO			UF	INSCRIÇÃO ESTADUAL
QUANTIDADE	ESPECIE	MARCA	NUMERAÇÃO	PESO BRUTO	PESO LÍQUIDO	

DADOS DO PRODUTO / SERVIÇOS		NCM / SH	CSOSN	CFOP	UNID.	QUANT.	VALOR UNITÁRIO	VALOR DESCONTO	VALOR LÍQUIDO	BASE CALC. ICMS	VALOR ICMS	VALOR IPI	ALÍQUOTAS	
CODIGO DO PROD. / SERV.	DESCRIÇÃO DO PRODUTO / SERVIÇO												ICMS	IPI
040068	BASE REGISTRO DE PRESSAO 3/4"	84818093	0500	5405	PC	3,0000	38,9300	0,00	116,79	0,00	0,00	0,00	0,00	0,00
040061	BASE REGISTRO DE GAVETA 3/4	84818093	0500	5405	PC	3,0000	33,9600	0,00	101,88	0,00	0,00	0,00	0,00	0,00
580126	AMANCO ADAPT SOLD CURTO 25X034	39174090	0500	5405	PC	9,0000	0,7700	0,00	6,93	0,00	0,00	0,00	0,00	0,00
5801244	AMANCO LUVA SOLDAVEL 25 X 3/4 AZUL	39174090	0500	5405	UN	3,0000	5,5900	0,00	16,77	0,00	0,00	0,00	0,00	0,00
5801272	AMANCO LUVA SOLDAVEL 25MM	39174090	0500	5405	UN	5,0000	0,6800	0,00	3,40	0,00	0,00	0,00	0,00	0,00
5801294	AMANCO BUCHA RED LONGA 50X25MM	39174090	0500	5405	UN	2,0000	3,1200	0,00	6,24	0,00	0,00	0,00	0,00	0,00
5801951	AMANCO JOELHO RED AZUL 25 X 1/2	39174090	0500	5405	UN	2,0000	4,6500	0,00	9,30	0,00	0,00	0,00	0,00	0,00
5801186	AMANCO JOELHO SOLDAVEL 90 X 25MM	39174090	0500	5405	UN	6,0000	0,6600	0,00	3,96	0,00	0,00	0,00	0,00	0,00
5802110	AMANCO TEE SOLDAVEL 25MM	39174090	0102	5102	UN	6,0000	1,0000	0,00	6,00	0,00	0,00	0,00	0,00	0,00
5802018	FOLHA LIXA FERRO 80 K	68051000	0102	5102	UN	6,0000	2,7500	0,00	16,50	0,00	0,00	0,00	0,00	0,00
220854	AMANCO VEDA ROSÇA 18MMX50M	39209990	0500	5405	PC	1,0000	9,8300	0,00	9,83	0,00	0,00	0,00	0,00	0,00
5801271	AMANCO JOELHO ESGOTO 90 X 40MM	39174090	0500	5405	UN	3,0000	1,5500	0,00	4,65	0,00	0,00	0,00	0,00	0,00
5801132	TECHDUTO 100MM	39172100	0500	5405	M	22,0000	6,6000	0,00	145,20	0,00	0,00	0,00	0,00	0,00
030135	TECHDUTO 90MM	39172100	0500	5405	M	18,0000	5,4600	0,00	98,28	0,00	0,00	0,00	0,00	0,00
160013	CAIXA PASSAGEM/GORDURA 40X40	68109100	0102	5102	PC	3,0000	44,4800	0,00	133,44	0,00	0,00	0,00	0,00	0,00
170913	CAIXA ELETRICA CIMENTO 30X30	86090000	0500	5405	PC	2,0000	43,5200	0,00	87,04	0,00	0,00	0,00	0,00	0,00

Lar "Irmã Terezinha"  
T. Colaboração nº 09/10/2018  
F.H.I

DADOS ADICIONAIS	RESERVADO AO FISCO
INFORMAÇÕES COMPLEMENTARES DADOS BANCARIOS P/ DEPOSITO: BANCO SANTANDER AGENCIA: 3243 CONTA CORRENTE: 13003016-6 Documento emitido por ME ou EPP Optante pelo Simples Nacional. NAO gera direito a credito fiscal de ICMS, de ISS e de IPI	





## Transações Pendentes

## DOC ou TED Eletrônico

## Debitado

Agência 574-6  
Conta corrente 60179-9 LAR IRMA TERESINHA

## Creditado

Banco 33 BANCO SANTANDER (BRASIL) S.A.  
Agência (sem DV) 4425 TAUBATE-AV.INDEPENDENCIA  
Conta corrente (com DV) 130003266  
CNPJ 10.848.303/0001-12  
Nome favorecido A. S. DEL VECCHIO MATERIAIS DE CONSTRUC  
Finalidade CREDITO EM CONTA  
Número documento 102.502  
Valor 3.400,13  
Data transferência 25/10/2018  
"C" - CPF/CNPJ diferente  
Autenticação SISBB 867A6870D64C090C

Assinada por J9584562 JOSE EDISON ARAUJO ABATEPAULO  
JB411810 ALVARO CESAR BODINI

25/10/2018 14:54:42  
25/10/2018 14:55:32

Transação efetuada com sucesso.

Transação efetuada com sucesso por: JB411810 ALVARO CESAR BODINI.

Lar "Irmã Terezinha"  
T. Colaboração nº 09/10018  
F.H.T.

Recebemos de A. S. DEL VECCHIO MATERIAIS DE CONSTRUÇÃO LTDA - ME os produtos e/ou serviços constantes da NFe indicada ao lado

**NF-e**  
Nº 000.002.283  
Série 001

DATA DO RECEBIMENTO

IDENTIFICAÇÃO E ASSINATURA DO RECEBEDOR



**A. S. DEL VECCHIO  
MATERIAIS DE**

José Humberto Gomes Filho, 2575 -  
Residencial Ouro Verde -  
PINDAMONHANGABA - SP  
Fone: - CEP: 12412-390

pisoserevestimentoshm@gmail.com

**DANFE**

Documento Auxiliar da  
Nota Fiscal Eletrônica

0 - ENTRADA  
1 - SAÍDA

1

Nº 000.002.283  
SÉRIE 001  
Folha 1/1



CHAVE DE ACESSO

3518 1010 8483 0300 0112 5500 1000 0022 8310 0002 2832

Consulta de autenticidade no portal nacional da NF-e  
www.nfe.gov.br/portal ou no site da Sefaz autorizadora

NATUREZA DE OPERAÇÃO

Venda de mercadoria adquirida ou recebida de terceiros.

PROTOCOLO DE AUTORIZAÇÃO DE USO

135180732266029

INSCRIÇÃO ESTADUAL

528.084.081.119

INSCRIÇÃO ESTADUAL DO SUBSTITUTO TRIBUTÁRIO

CNPJ

10.848.303/0001-12

**DESTINATÁRIO / REMETENTE**

NOME / RAZÃO SOCIAL

LAR IRMA TEREZINHA ASSOCIAÇÃO DE ASSISTENCIA AO IDOSO

CNPJ / CPF

54.122.031/0001-44

DATA DA EMISSÃO

25/10/2018

ENDEREÇO

SÃO JOÃO BOSCO,706

BAIRRO / DISTRITO

SANTANA

CEP

12403-010

DATA DA SAÍDA

25/10/2018

MUNICÍPIO

PINDAMONHANGABA

UF

SP

TELEFONE / FAX

INSCRIÇÃO ESTADUAL

ISENTO

HORA DA SAÍDA

11:39:33

**CÁLCULO DO IMPOSTO**

BASE DE CÁLCULO DO ICMS	VALOR DO ICMS	BASE DE CÁLCULO DO ICMS SUBSTITUIÇÃO	VALOR DO ICMS SUBSTITUIÇÃO	VALOR TOTAL DOS PRODUTOS
0.00	0.00	0.00	0.00	3779.60
VALOR DO FRETE	VALOR DO SEGURO	DESCONTO	OUTRAS DESPESAS ACESSÓRIAS	VALOR DO IPI
0.00	0.00	379.47	0.00	0.00
				VALOR TOTAL DA NOTA
				3400.13

**TRANSPORTADOR / VOLUMES TRANSPORTADOS**

NOME / RAZÃO SOCIAL		FRETE POR CONTA	CODIGO ANTT	PLACA DO VEICULO	UF	CPF / CNPJ
		9-SEM FRETE				
ENDEREÇO		MUNICÍPIO		UF	INSCRIÇÃO ESTADUAL	
QUANTIDADE	ESPÉCIE	MARCA	NUMERAÇÃO	PESO BRUTO	PESO LIQUIDO	

**DADOS DOS PRODUTOS / SERVIÇOS**

CODIGO PRODUTO	DESCRIÇÃO DO PRODUTOS / SERVIÇO	NCM/SH	CSOSN	CFOP	UNID.	QTDE	VALOR UNITARIO	VALOR DESCONTO	VALOR TOTAL	BASE DE CALC ICMS	VALOR ICMS	VALOR IPI	ALIQ ICMS	ALIQ IPI
2568	REV ISABELA 33X46 "A" 2.00 LOTE 51 - CERAL	69074000	102	5102	M2	252.000	12.40	313.73	3124.80	0	0.00	0	0.00	0
217	ARG. AC1 INTERNA 20K QUARTZOLIT	32149000	102	5102	SAC	50.000	11.50	57.73	575.00	0	0.00	0	1.25	0
209	REJUNTE FLEXIVEL BRANCO 1K QUARTZOLIT	32149000	102	5102	SA	20.000	3.99	8.01	79.90	0	0.00	0	1.25	0

Lar "Irmã Terezinha"  
T. Colaboração nº 09/2018  
F. H. J.

**DADOS ADICIONAIS**

Documento emitido por ME ou EPP optante pelo simples nacional  
Val Aprox Tributos R\$ 0.00 (0%) Fonte: IBPT.

Assunto: **pagamento nf 2283**

De samantha del vecchio <samanthadelvecchio@hotmail.com>

Para: contato@larirmaterezinha.org <contato@larirmaterezinha.org>

Data 25/10/2018 11:42

bom dia

conforme combinado com o Sr. Alvaro

segue dados para o deposito em conta

banco Santander 033

ag 4425

cc 13000326-6

A.S. Del Vecchio Materias de Construção ME

10848303/0001-12

aguardo retorno de recebimento e pagamento

grata

Samantha

Lar "Irmã Terezinha"  
T. Colaboração nº 09/2018  
F. H. I.







30/10/2018

Locamail :: pagamento nf 2287

Assunto: **pagamento nf 2287**  
De: samantha del vecchio <samanthadelvecchio@hotmail.com>  
Para: contato@larirmaterezinha.org <contato@larirmaterezinha.org>  
Data: 29/10/2018 18:44

web

bom dia

conforme combinado com o Sr. Alvaro

segue dados para o deposito em conta

banco Santander 033

ag 4425

cc 13000326-6

A.S.Del Vecchio Materias de Construção ME

10848303/0001-12

guardo retorno de recebimento e pagamento

grata  
Samantha

Lar "Irmã Terezinha"  
T. Colaboração nº 09/2018  
F. M. J.

Recebemos de A. S. DEL VECCHIO MATERIAIS DE CONSTRUCAO LTDA - ME os produtos e/ou serviços constantes da NFe indicada ao lado		<b>NF-e</b> <b>Nº 000.002.287</b> <b>Série 001</b>
DATA DO RECEBIMENTO	IDENTIFICAÇÃO E ASSINATURA DO RECEBEDOR	

 <p><b>A. S. DEL VECCHIO MATERIAIS DE</b></p> <p>José Humberto Gomes Filho, 2575 - Residencial Ouro Verde - PINDAMONHANGABA - SP Fone: - CEP: 12412-390</p> <p>pisoserevestimentoshm@gmail.com</p>	<p><b>DANFE</b> Documento Auxiliar da Nota Fiscal Eletrônica</p> <p>0 - ENTRADA 1 - SAÍDA</p> <p style="font-size: 24px; border: 1px solid black; padding: 2px;">1</p> <p><b>Nº 000.002.287</b> <b>SÉRIE 001</b> <b>Folha 1/1</b></p>	CHAVE DE ACESSO
	Consulta de autenticidade no portal nacional da NF-e www.nfe.gov.br/portal ou no site da Sefaz autorizadora	
NATUREZA DE OPERAÇÃO Venda de mercadoria adquirida ou recebida de terceiros.		PROTOCOLO DE AUTORIZAÇÃO DE USO
INSCRIÇÃO ESTADUAL 528.084.081.119	INSCRIÇÃO ESTADUAL DO SUBSTITUTO TRIBUTÁRIO	CNPJ 10.848.303/0001-12

<b>DESTINATÁRIO / REMETENTE</b>		CNPJ / CPF	DATA DA EMISSÃO
NOME / RAZÃO SOCIAL LAR IRMA TEREZINHA ASSOCIAÇÃO DE ASSISTENCIA AO IDOSO		54.122.031/0001-44	29/10/2018
ENDEREÇO SÃO JOÃO BOSCO.705	BAIRRO / DISTRITO SANTANA	CEP 12403-010	DATA DA SAÍDA 29/10/2018
MUNICÍPIO PINDAMONHANGABA	UF SP	TELEFONE / FAX	HORA DA SAÍDA 18:41:01
		INSCRIÇÃO ESTADUAL ISENTO	

<b>CÁLCULO DO IMPOSTO</b>				
BASE DE CÁLCULO DO ICMS 0.00	VALOR DO ICMS 0.00	BASE DE CÁLCULO DO ICMS SUBSTITUIÇÃO 0.00	VALOR DO ICMS SUBSTITUIÇÃO 0.00	VALOR TOTAL DOS PRODUTOS 9091.40
VALOR DO FRETE 0.00	VALOR DO SEGURO 0.00	DESCONTO 412.75	OUTRAS DESPESAS ACESSÓRIAS 0.00	VALOR DO IPI 0.00
				VALOR TOTAL DA NOTA 8678.65

<b>TRANSPORTADOR / VOLUMES TRANSPORTADOS</b>		FRETE POR CONTA 0-EMITENTE	CODIGO ANTT	PLACA DO VEÍCULO	UF	CPF / CNPJ
NOME / RAZÃO SOCIAL		MUNICÍPIO			UF	INSCRIÇÃO ESTADUAL
ENDEREÇO	QUANTIDADE		ESPÉCIE	MARCA	NUMERAÇÃO	PESO BRUTO
						PESO LÍQUIDO

<b>DADOS DOS PRODUTOS / SERVIÇOS</b>														
CÓDIGO PRODUTO	DESCRIÇÃO DO PRODUTOS / SERVIÇO	NCM/SH	CSOSN	CFOP	UNID.	QTDE	VALOR UNITÁRIO	VALOR DESCONTO	VALOR TOTAL	BASE DE CALC ICMS	VALOR ICMS	VALOR IPI	ALIQ ICMS	ALIQ IPI
5116	CJ. BACIA + CAIXA 3/6 LTS ZIP BRANCA - INCEPA	69109000	102	5102	CJ	22.000	265.20	264.88	5834.40	0	0.00	0	1.25	0
290	120501 - PISO ALBANIA 448X448 A 2,00 P5 - FIORANNO	69074000	102	5102	M2	180.000	14.90	121.76	2682.00	0	0.00	0	1.25	0
217	ARG. AC1 INTERNA 20K QUARTZOLIT	32149000	102	5102	SAC	50.000	11.50	26.11	575.00	0	0.00	0	1.25	0

Lar "Irmã Terezinha"  
T. Colaboração nº 09/10/2018  
F.N.I

<b>DADOS ADICIONAIS</b>
Documento emitido por ME ou EPP optante pelo simples nacional Val Aprox Tributos R\$ 0,00 (0%) Fonte: IBPT.



Entidade: <b>Lar Irmã Terezinha- Associação de Assistência ao idoso</b>		Proteção Social: <b>Especial – Alta Complexidade</b>
Termo de colaboração <b>n.09/2018</b>		Período/Frequência: <b>Outubro/2018</b>
Fonte de financiamento: <b>Fundo Municipal do Idoso</b>		Valor do Recurso: <b>R\$ 350.000,00</b>
Descrição do Serviço:	Publico Alvo:	Nº de atendidos:
<b>“Casa Dia”</b>	<b>Idosos acima de 60 anos (ambos os sexos)</b>	<b>40 Idosos</b> <i>(após implantado o serviço)</i>
<b>REFERENTE ÀS ATIVIDADES REALIZADAS NO MÊS DE OUTUBRO</b>		
<p>Os revestimentos de argamassa dos quartos coletivos estão finalizados.</p> <p>Quanto aos banheiros, a execução da rede de água, esgoto e elétrica estão terminados.</p> <p>O contrapiso em geral, tanto dos quartos como banheiros também estão concluídos.</p> <p>Foi encerrado a cobertura e os forros dos quartos.</p> <p>Quanto ao Salão Social foram finalizadas a etapa da cobertura com a colocação das telhas e o forro de madeira e também o fechamento lateral de alvenaria com 1,20 mts de altura.</p> <p>No restante dos quartos individuais foram iniciadas com a requadrção dos banheiros para colocação das esquadrias e restauração do revestimento interno e revestimento dos banheiros com azulejos.</p>		

Pindamonhangaba, 12 de novembro de 2018.

Técnico responsável



**Cleiton Manfredini**  
Engenheiro Civil - CREA: 0600417781

Responsável pela Entidade



**Álvaro Cesar Bodini**  
Presidente

# Lar Irmã Terezinha

Amparar o idoso, fortalecendo sua qualidade de vida

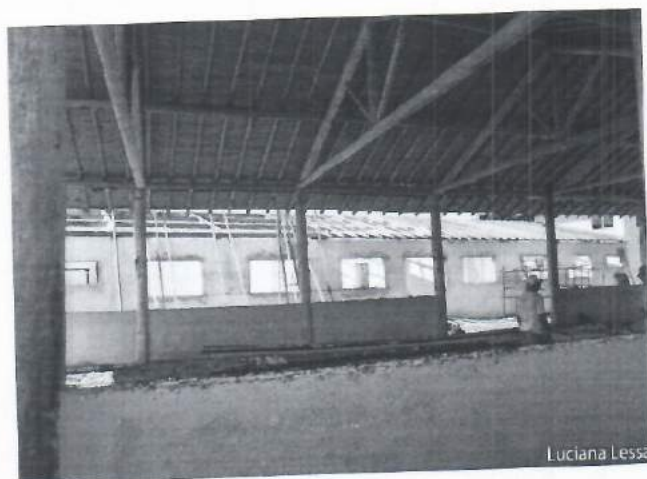
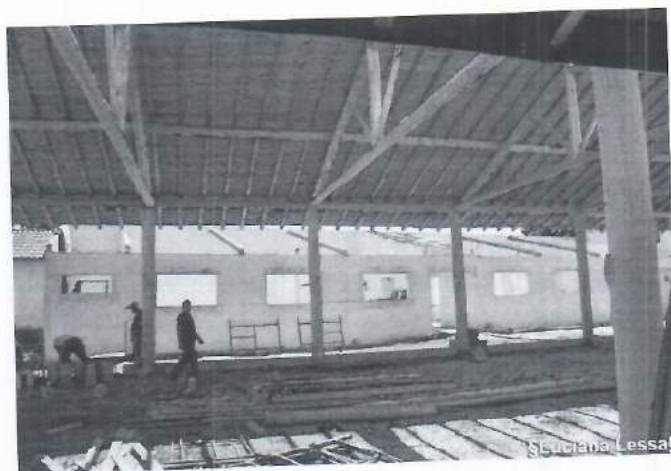



# Lar Irmã Terezinha

Amparar o idoso, fortalecendo sua qualidade de vida



CNPJ 54 122 031/0001-44

Rua São João Bosco, 706, Santana - Pindamonhangaba/SP - CEP 12.403-010

Contatos: Telefones (12) 3642.2203/3522.0700 - E-mail: [contato@larirmaterezinha.org](mailto:contato@larirmaterezinha.org)



# Lar Irmã Terezinha

Amparar o idoso, fortalecendo sua qualidade de vida

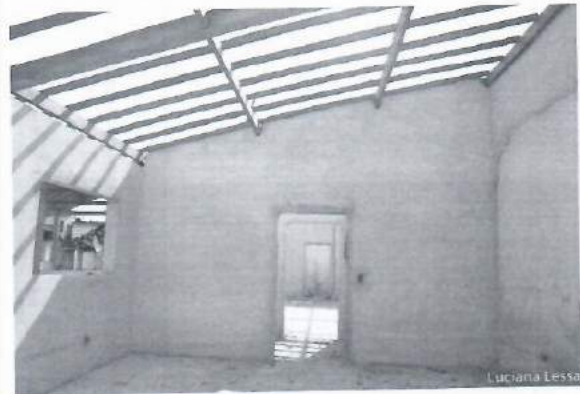
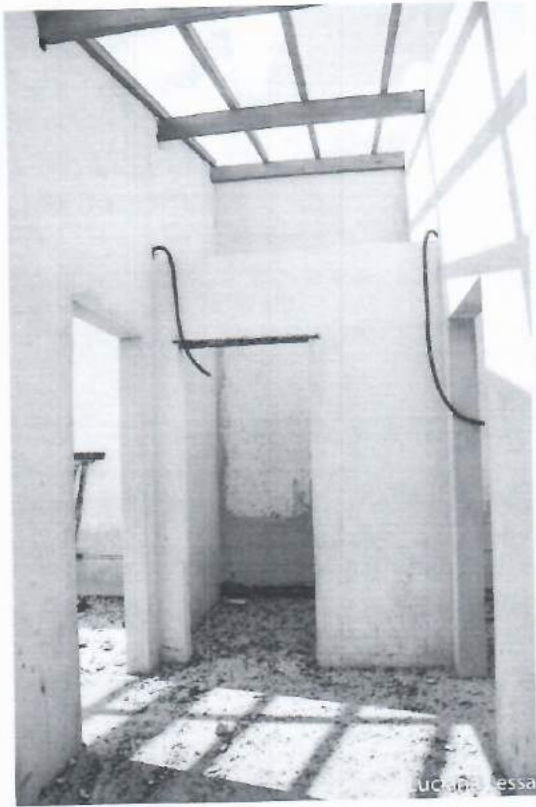

CNPJ 54 122 031/0001-44

Rua São João Bosco, 706, Santana – Pindamonhangaba/SP – CEP 12.403-010  
Contatos: Telefones (12) 3642.2203/3522.0700 – E-mail: [contato@larirmaterezinha.org](mailto:contato@larirmaterezinha.org)

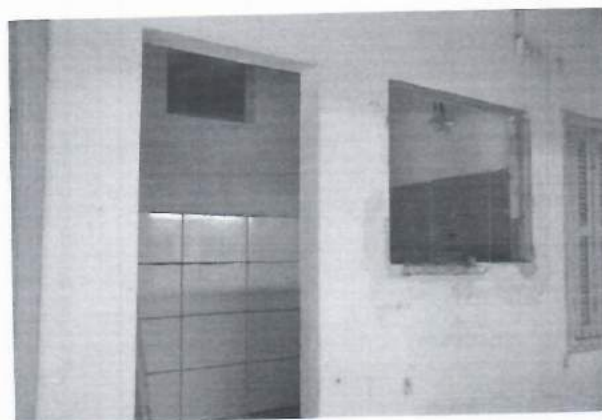
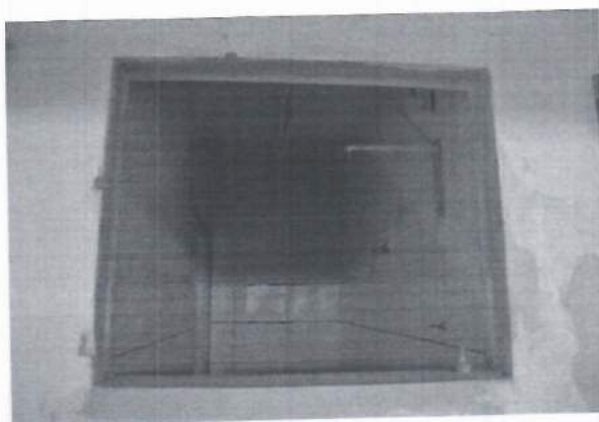
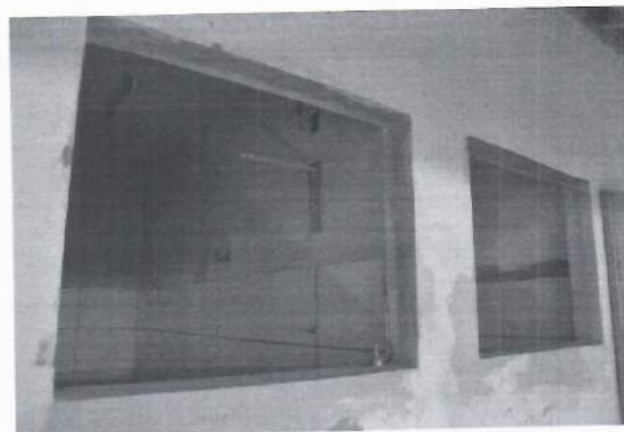
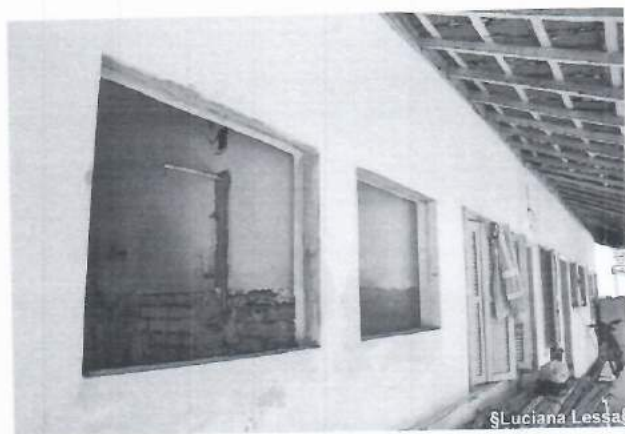
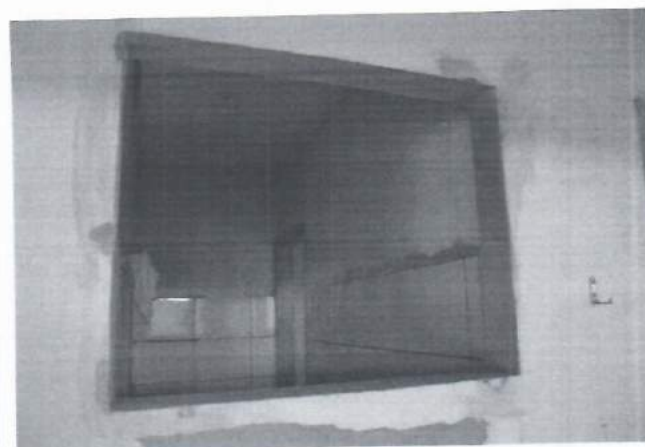





# Lar Irmã Terezinha

Amparar o idoso, fortalecendo sua qualidade de vida

Ofício nº 140/2018

RECEBIDO 12/12/2018 OK  
POR Foreli  
SECRETARIA SAÚDE E ASSISTÊNCIA SOCIAL

Exmo.Sr<sup>a</sup>. Valeria dos Santos  
Secretária de Saúde e de Assistência Social

O Lar Irma Terezinha, com sede neste município, situado à. Rua São João Bosco nº 706, Santana, representado pelo seu Presidente abaixo assinado, vem por meio deste apresentar o processo de Prestação de Contas relativa a verba FMI recebida em 01/11 no exercício de 2018.

Nestes Termos,  
Pede Deferimento.

Pindamonhangaba 07 de dezembro de 2018.

Álvaro César Bodini

Lar "Irmã Terezinha"  
T. Colaboração nº 09/2018  
FMI





# Lar Irmã Terezinha

Amparar o idoso, fortalecendo sua qualidade de vida

## DEMONSTRATIVO INTEGRAL DE RECEITAS E DESPESAS – ANEXO RP – 14 REPASSES AO TERCEIRO SETOR DEMONSTRATIVO INTEGRAL DAS RECEITAS E DESPESAS TERMO DE COLABORAÇÃO/FOMENTO

**ÓRGÃO PÚBLICO** : Prefeitura Municipal de Pindamonhangaba

**ORGANIZAÇÃO DA SOCIEDADE**: Lar Irma Terezinha

**CNPJ**: 54.122.031/0001-44

**ENDEREÇO**: Rua São João Bosco, nº706- Santana CEP:12.403-010

**RESPONSÁVEL PELA OSC**: Álvaro Cesar Bodini

**CPF**: 016694048/89

**OBJETO DA PARCERIA**: Desenvolvimento do Projeto Construção “Salão Social – Casa Dia”

**EXERCÍCIO**: 2018

**ORIGEM DO RECURSO**: FMI

Lar "Irmã Terezinha"  
T. Colaboração nº 09/2018  
FMI

DOCUMENTO	DATA	VIGENCIA	VALOR-R\$
Termo de Colaboração/Fomento nº09/2018	27/06/2018	27/06/2018 à 31/12/2018	350.000,00
Aditamento nº			

DEMONSTRATIVO DOS RECURSOS DISPONÍVEIS NO EXERCÍCIO				
DATA PREVISTA PARA O REPASSE (2)	VALORES PREVISTOS (R\$)	DATA DO REPASSE	NÚMERO DO	VALORES
			DOCUMENTO DE CRÉDITO	REPASSADOS (R\$)
02/11/2018	40.450,00	01/11/2018	324.452	40.450,00
(A) SALDO DO EXERCÍCIO ANTERIOR				64.440,62
(B) REPASSES PÚBLICOS NO EXERCÍCIO				40.450,00
(C) RECEITAS COM APLICAÇÕES FINANCEIRAS DOS REPASSES PÚBLICOS				109,44
(D) OUTRAS RECEITAS DECORRENTES DA EXECUÇÃO DO AJUSTE (3). Recitas com Estacionamento, aluguéis, entre outras				
(E) TOTAL DE RECURSOS PÚBLICOS (A + B + C + D)				105.000,06
(F) RECURSOS PRÓPRIOS DA ENTIDADE PARCEIRA				
(G) TOTAL DE RECURSOS DISPONÍVEIS NO EXERCÍCIO (E + F)				105.000,06

O(s) signatário(s), na qualidade de representante(s) do Lar Irma Terezinha vem indicar, na forma abaixo detalhada, as despesas incorridas e pagas no exercício 2018 bem como as despesas a pagar no exercício seguinte.



# Lar Irmã Terezinha

Amparar o idoso, fortalecendo sua qualidade de vida

ORIGEM DOS RECURSOS: FMI					
CATEGORIA OU FINALIDADE DA DESPESA (8)	DESPESAS CONTABILIZADAS NESTE EXERCÍCIO (R\$)	DESPESAS CONTABILIZADAS EM EXERCÍCIOS ANTERIORES E PAGAS NESTE EXERCÍCIO (R\$) (H)	DESPESAS CONTABILIZADAS NESTE EXERCÍCIO E PAGAS NESTE EXERCÍCIO (R\$) (I)	TOTAL DE DESPESAS PAGAS NESTE EXERCÍCIO (R\$) (J=H+I)	DESPESAS CONTABILIZADAS NESTE EXERCÍCIO A PAGAR EM EXERCÍCIOS SEGUINTE (R\$)
Recursos Humanos (5)	956,50		956,50	956,50	
Obra	66.598,34		66.598,34	66.598,34	
<b>TOTAL</b>	<b>67.554,84</b>		<b>67.554,84</b>	<b>67.554,84</b>	

DEMONSTRATIVO DO SALDO FINANCEIRO DO EXERCÍCIO	
(G) TOTAL DE RECURSOS DISPONÍVEL NO EXERCÍCIO	105.000,06
(J) DESPESAS PAGAS NO EXERCÍCIO (H+I)	67.554,84
(K) RECURSO PÚBLICO NÃO APLICADO [E - (J - F)]	37.445,22
(L) VALOR DEVOLVIDO AO ÓRGÃO PÚBLICO	
(M) VALOR AUTORIZADO PARA APLICAÇÃO NO EXERCÍCIO SEGUINTE (K - L)	37.445,22

Declaro(amos), na qualidade de responsável(is) pela entidade supra epigrafada, sob as penas da Lei, que a despesa relacionada comprova a exata aplicação dos recursos recebidos para os fins indicados, conforme programa de trabalho aprovado, proposto ao Órgão Público Parceiro.

Alvaro Cesar Bodini

Pindamonhangaba 07 de dezembro de 2018.

Lar "Irmã Terezinha"  
T. Colaboração nº 09/2018  
FME

Katia San Martin B. Carvalho Correa

CNPJ 54 122 031/0001-44

Rua São João Bosco, 706, Santana - Pindamonhangaba/SP - CEP 12.403-010  
Contatos: Telefones (12) 3642.2203/3522.0700 - E-mail: [contato@larimaterezinha.org](mailto:contato@larimaterezinha.org)



## Recibo

Recebemos da Prefeitura de Pindamonhangaba a importância de R\$ 40.450,00 do repasse de Verba FMI referente a 5ª Parcela.

Termo de Colaboração nº 09/2018

Processo Interno nº 16317/2018

O valor citado, foi depositado na Conta Corrente 60.179-9 agencia 0574-6 no Banco do Brasil.

Por ser verdade, assinamos o presente recibo.

Pindamonhangaba 01 de novembro de 2018.

**Patrícia Ap. Santos Beraldo**

**Tec. Administrativo**

Lar "Irmã Terezinha"  
T. Colaboração nº 09/2018  
FMT





# Lar Irmã Terezinha

Amparar o idoso, fortalecendo sua qualidade de vida

Data do Documento	Natureza da Despesas	Nota Fiscal, Recibo ou Outro	Fornecedor	Valor R\$
12/11/2018	RECURSOS HUMANOS (5)	N:1703293	GUIA MENSAL – ISS ONLINE	392,00
12/11/2018	RECURSOS HUMANOS (5)	N:1703306	GUIA MENSAL – ISS ONLINE	424,50
12/11/2018	RECURSOS HUMANOS (5)	N:1703300	GUIA MENSAL – ISS ONLINE	140,00
05/11/2018	OBRA	NF:90	W.J.A. DE A.C -ME	14.575,50
31/10/2018	OBRA	NF:002.288	A.S. DEL VECCHIO MATERIAS DE	1.049,30
04/11/2018	OBRA	NF:1097	MARCELO PRATES DA FONSECA	456,00
05/11/2018	OBRA	NF:25206	COOP. LATICINIOS DO MEDIO VALE DO PARAIBA	526,40
08/11/2018	OBRA	NF:796	TREVO CAÇAMBA E TRANSPORTE LTDA-EPP	320,00
09/11/2018	OBRA	NF:13381	AÇO FER COMERCIO PRODUTOS SIDERURGICOS LTDA - EPP	1.840,60
09/11/2018	OBRA	NF:000.048	WILSON BRANDAO DA SILVA	7928,00
12/11/2018	OBRA	NF:25247	COOP. LATICINIOS DO MEDIO VALE DO PARAIBA	921,20
10/11/2018	OBRA	NF:1581	MADEIREIRA IDEAL LTDA - EPP	421,19
09/11/2018	OBRA	NF:1580	MADEIREIRA IDEAL LTDA - EPP	681,16
14/11/2018	OBRA	NF:001267	FABRICA DE BLOCOS IRMÃOS LAGOINHA LTDA ME	1.370,00
16/10/2018	OBRA	NF:001.903	RAYTON PINTURA E CONSTRUÇÃO LTDA	537,00
12/11/2018	OBRA	NF:9194	UNMIX CONCRETO LTDA	6.720,00
16/11/2018	OBRA	NF:002.303	A.S. DEL VECCHIO MATERIAS DE	6.500,12
19/11/2018	OBRA	NF:9220	PINDELETRICACOMERCIO DE MATERIAS ELETRICOS LTDA	9.890,00
06/11/2018	OBRA	NF:13086	AÇO FER COMERCIO PRODUTOS SIDERURGICOS LTDA - EPP	250,00
26/11/2018	OBRA	NF:001	LELIA MARIA TEIXEIRA VASQUE GENSER	5.262,87
27/11/2018	OBRA	NF:1116	JANUARIO MUASSAB-ME	6.663,20
30/10/2018	OBRA	NF:001.991	RAYTON PINTURA E CONSTRUÇÃO LTDA	409,20
31/10/2018	OBRA	NF:12772	AÇO FER COMERCIO PRODUTOS SIDERURGICOS LTDA - EPP	276,60
			<b>Total</b>	<b>67.554,84</b>

Lar "Irmã Terezinha"  
T. Colaboração nº 09/2018  
FMT





**Extratos - Investimentos Fundos - Mensal**

 G333030907168131033  
 03/12/2018 09:26:38

**Cliente**

 Agência 574-6  
 Conta 60179-9 LAR IRMA TERESINHA  
 Mês/ano referência NOVEMBRO/2018

**BB Renda Fixa 500 - CNPJBB RENDA FIXA 500**

Data	Histórico	Valor	Valor IRPrej. Comp.	Valor IOF	Quantidade cotas	Valor cota	Saldo cotas
31/10/2018	SALDO ANTERIOR	64.298,52			3.136,354797		
05/11/2018	APLICAÇÃO	39.532,65			1.927,681764	20,507871542	5.064,036561
05/11/2018	RESGATE	15.031,50	22,71		734,069841	20,507871542	4.329,966720
	Aplicação 05/09/2018	15.031,50	22,71		734,069841		
06/11/2018	RESGATE	536,55	0,83		26,199231	20,511289235	4.303,767489
	Aplicação 05/09/2018	536,55	0,83		26,199231		
09/11/2018	RESGATE	10.108,90	12,69		493,216068	20,521614466	3.810,551421
	Aplicação 05/09/2018	4.037,67	6,71		197,078976		
	Aplicação 02/10/2018	6.071,23	5,98		296,137092		
12/11/2018	RESGATE	2.319,19	2,37		113,108671	20,525040112	3.697,442750
	Aplicação 02/10/2018	2.319,19	2,37		113,108671		
13/11/2018	RESGATE	691,31	0,73		33,711248	20,528459588	3.663,731502
	Aplicação 02/10/2018	691,31	0,73		33,711248		
14/11/2018	RESGATE	8.637,15	9,48		421,131483	20,531901196	3.242,600019
	Aplicação 02/10/2018	8.637,15	9,48		421,131483		
16/11/2018	RESGATE	6.510,27	7,39		317,387621	20,535331481	2.925,212398
	Aplicação 02/10/2018	6.510,27	7,39		317,387621		
20/11/2018	RESGATE	9.890,00	11,96		482,030150	20,542200528	2.443,182248
	Aplicação 02/10/2018	9.890,00	11,96		482,030150		
22/11/2018	RESGATE	250,00	0,32		12,181562	20,549088394	2.431,000686
	Aplicação 02/10/2018	250,00	0,32		12,181562		
27/11/2018	RESGATE	5.273,02	7,42		256,828045	20,560215655	2.174,172641
	Aplicação 02/10/2018	5.273,02	7,42		256,828045		
28/11/2018	RESGATE	6.673,35	8,06	1,00	324,962096	20,563659823	1.849,210545
	Aplicação 02/10/2018	5.061,44	7,31		246,490877		
	Aplicação 05/11/2018	1.611,91	0,75	1,00	78,471219		
29/11/2018	RESGATE	409,20	0,21	0,23	19,917265	20,567080876	1.829,293280
	Aplicação 05/11/2018	409,20	0,21	0,23	19,917265		
30/11/2018	RESGATE	164,95	0,01	0,08	8,023132	20,570519078	1.821,270148
	Aplicação 05/11/2018	164,95	0,01	0,08	8,023132		
30/11/2018	COBRANÇA DE IR		19,25		0,935805	20,570519078	1.820,334343
	Aplicação 05/11/2018		19,25		0,935805		
30/11/2018	SALDO ATUAL	37.445,22			1.820,334343		1.820,334343

**Resumo do mês**

SALDO ANTERIOR	64.298,52
APLICAÇÕES (+)	39.532,65
RESGATES (-)	66.495,39
RENDIMENTO BRUTO (+)	214,18
IMPOSTO DE RENDA (-)	103,43
IOF (-)	1,31
RENDIMENTO LÍQUIDO	109,44
SALDO ATUAL =	37.445,22

 Lar "Irmã Terezinha"  
 T. Colaboração nº 09/2018  
 FMI

**Valor da Cota**

31/10/2018	20,501035536
30/11/2018	20,570519078

**Rentabilidade**

No mês	0,3389
No ano	4,0057
Últimos 12 meses	4,4243





## Consultas - Extrato de conta corrente

G333030907168131032  
03/12/2018 09:25:12

## Cliente - Conta atual

Agência 574-6  
 Conta corrente 60179-9 LAR IRMA TERESINHA  
 Período do extrato 11 / 2018

Lar "Irmã Terezinha"  
 T. Colaboração nº 09/2018  
 FMI

## Lançamentos

Dt. balancete	Dt. movimento	Ag. origem	Lote	Histórico	Documento	Valor R\$	Saldo
31/10/2018		0000	00000	000 Saldo Anterior			142,10 C
01/11/2018		0000	14134	612 Recebimentos Diversos	324.452	40.450,00 C	
				FUNDO MUNICIPAL DO IDOSO DE PINDAMO			
01/11/2018		0000	13105	393 TED Transf.Eletr.Disponiv	110.101	1.049,30 D	
				033 4425 010848303000112 A. S. DEL VEC			
01/11/2018		0000	13113	310 Tar DOC/TED Eletrônico	833.051.200.125.639	10,15 D	39.532,65 C
				Tarifa referente a 01/11/2018			
05/11/2018		0574	99015	470 Transferência enviada	550.574.000.059.468	14.575,50 D	
				05/11 0574 59468-7 W.J.A.DE A C -			
05/11/2018		0574	99015	470 Transferência enviada	556.953.000.005.556	456,00 D	
				05/11 6953 5556-5 MARCELO PRATES			
05/11/2018		0000	13049	345 BB Renda Fixa 500	1.200.001	39.532,65 D	
05/11/2018		0000	00000	855 BB Renda Fixa 500	1	15.031,50 C	0,00 C
06/11/2018		0000	13105	393 TED Transf.Eletr.Disponiv	110.601	526,40 D	
				237 3373 046632451001386 COOP DE LAT.D			
06/11/2018		0000	13113	310 Tar DOC/TED Eletrônico	833.101.100.013.100	10,15 D	
				Tarifa referente a 06/11/2018			
06/11/2018		0000	00000	855 BB Renda Fixa 500	1	536,55 C	0,00 C
09/11/2018		0000	13105	393 TED Transf.Eletr.Disponiv	110.901	320,00 D	
				237 2086 020638500000160 TREVO CACAMBA			
09/11/2018		0000	13105	109 Pagamento de Título	110.902	1.840,60 D	
				ACO-FER COMERCIO DE PRODUTOS S			
09/11/2018		0000	13105	393 TED Transf.Eletr.Disponiv	110.903	7.928,00 D	
				033 3243 029154995000127 WILSON BRANDA			
09/11/2018		0000	13113	310 Tar DOC/TED Eletrônico	863.131.200.195.268	10,15 D	
				Tarifa referente a 09/11/2018			
09/11/2018		0000	13113	310 Tar DOC/TED Eletrônico	863.131.200.195.269	10,15 D	
				Tarifa referente a 09/11/2018			
09/11/2018		0000	00000	855 BB Renda Fixa 500	1	10.108,90 C	0,00 C
12/11/2018		8856	15772	103 Cheque Pago Outra Agência	850.006	392,00 D	
12/11/2018		8856	15772	103 Cheque Pago Outra Agência	850.007	140,00 D	
12/11/2018		8856	15772	103 Cheque Pago Outra Agência	850.008	424,50 D	
12/11/2018		0000	13105	393 TED Transf.Eletr.Disponiv	111.201	421,19 D	
				104 3095 014877719000110 MADEIREIRA ID			
12/11/2018		0000	13105	393 TED Transf.Eletr.Disponiv	111.202	921,20 D	
				237 3373 046632451001386 COOP DE LAT.D			
12/11/2018		0000	13113	310 Tar DOC/TED Eletrônico	823.161.300.451.872	10,15 D	
				Tarifa referente a 12/11/2018			
12/11/2018		0000	13113	310 Tar DOC/TED Eletrônico	823.161.300.451.873	10,15 D	
				Tarifa referente a 12/11/2018			
12/11/2018		0000	00000	855 BB Renda Fixa 500	1	2.319,19 C	0,00 C
13/11/2018		0000	13105	393 TED Transf.Eletr.Disponiv	111.301	681,16 D	
				104 3095 014877719000110 MADEIREIRA ID			
13/11/2018		0000	13113	310 Tar DOC/TED Eletrônico	833.171.200.143.235	10,15 D	

Tarifa referente a 13/11/2018						
13/11/2018	0000	00000	855 BB Renda Fixa 500	1	691,31 C	0,00 C
14/11/2018	0574	99015	470 Transferência enviada	550.306.000.059.672	6.720,00 D	
14/11 0306 59672-8 UNAMIX C LTDA						
14/11/2018	0000	13105	393 TED Transf.Eletr.Disponiv	111.401	1.370,00 D	
748 0710 010486434000105 FABRICA DE BL						
14/11/2018	0000	13105	109 Pagamento de Título	111.402	537,00 D	
RAYTON PINTURA E CONSTRUCAO LTDA FILIA						
14/11/2018	0000	13113	310 Tar DOC/TED Eletrônico	853.181.200.345.949	10,15 D	
Tarifa referente a 14/11/2018						
14/11/2018	0000	00000	855 BB Renda Fixa 500	1	8.637,15 C	0,00 C
16/11/2018	0000	13105	393 TED Transf.Eletr.Disponiv	111.601	6.500,12 D	
033 4425 010848303000112 A. S. DEL VEC						
16/11/2018	0000	13113	310 Tar DOC/TED Eletrônico	853.201.200.438.461	10,15 D	
Tarifa referente a 16/11/2018						
16/11/2018	0000	00000	855 BB Renda Fixa 500	1	6.510,27 C	0,00 C
20/11/2018	0000	13105	109 Pagamento de Título	112.001	9.890,00 D	
PINDELETRICA MAT ELET LTDA EPP						
20/11/2018	0000	00000	855 BB Renda Fixa 500	1	9.890,00 C	0,00 C
22/11/2018	0000	13105	109 Pagamento de Título	112.201	250,00 D	
ACO-FER COMERCIO DE PRODUTOS S						
22/11/2018	0000	00000	855 BB Renda Fixa 500	1	250,00 C	0,00 C
27/11/2018	0000	13105	393 TED Transf.Eletr.Disponiv	112.701	5.262,87 D	
033 3243 002227042000195 LEILA MARIA T						
27/11/2018	0000	13113	310 Tar DOC/TED Eletrônico	873.311.200.129.451	10,15 D	
Tarifa referente a 27/11/2018						
27/11/2018	0000	00000	855 BB Renda Fixa 500	1	5.273,02 C	0,00 C
28/11/2018	0000	13105	393 TED Transf.Eletr.Disponiv	112.801	6.663,20 D	
756 5032 008929876000129 JANUARIO MUAS						
28/11/2018	0000	13113	310 Tar DOC/TED Eletrônico	883.321.200.504.698	10,15 D	
Tarifa referente a 28/11/2018						
28/11/2018	0000	00000	855 BB Renda Fixa 500	1	6.673,35 C	0,00 C
29/11/2018	0000	13105	109 Pagamento de Título	112.901	409,20 D	
RAYTON PINTURA E CONSTRUCAO LTDA FILIA						
29/11/2018	0000	00000	855 BB Renda Fixa 500	1	409,20 C	0,00 C
30/11/2018	0574	99015	870 Transferência recebida	550.574.000.061.969	111,65 C	
30/11 0574 61969-8 LAR I T A A AD						
30/11/2018	0000	13105	109 Pagamento de Título	113.001	276,60 D	
ACO-FER COMERCIO DE PRODUTOS S						
30/11/2018	0000	00000	855 BB Renda Fixa 500	1	164,95 C	
30/11/2018	0000	00000	999 S A L D O			0,00 C

-----  
 OBSERVAÇÕES:  
 -----

Transação efetuada com sucesso por: J9584562 JOSE EDISON ARAUJO ABATEPAULO.

Lar "Irmã Terezinha"  
 T. Colaboração nº 09/2018  
 FMI

Vencimento 12/11/2018	
Aviso 000000000000189261	

Autenticação mecânica
-----------------------

Código 0001703293	Inscrição 8516	CNPJ/CPF 54122031000144
Identificação LAR IRMÃ TEREZINHA ASSOCIAÇÃO DE ASSISTÊNCIA DO IDOSO		
Endereço SÃO JOÃO BOSCO , 706 SANTANA 12403010 - PINDAMONHANGABA / SP		Endereço Correspondência SÃO JOÃO BOSCO , 706 SANTANA 12403010 - PINDAMONHANGABA / SP
Observações da Guia REF NOTA FISCAL : 84 DATA EMISSÃO : 03/10/2018 CÓDIGO ATIVIDADE : 4399103 ATIVIDADE : Obras de alvenaria TIPO DOCUMENTO : Guia Mensal - ISS Online VALOR DO SERVIÇO : R\$ 14.000,00 BASE DE CALCULO : R\$ 14.000,00 ALÍQUOTA : 2,80 % VALOR DO IMPOSTO : R\$ 392,00 CNPJ/CPF PRESTADOR : 22271281000150 PRESTADOR : W.J.A.DE ALMEIDA CONSTRUCAO - ME OBS NOTA :		

Lar "Irmã Terezinha"  
T. Colaboração nº 09/2018  
FMI



	
Número do Documento (Via do Contribuinte)	1703293
Vencimento	12/11/2018
Parcela	-
Nosso Número	10500000001840978
(=) Valor do Documento	R\$ 392,00
(-) Desconto / Abatimento	R\$ 0,00
(-) Outras Deduções	R\$ 0,00
(+) Mora / Multa	R\$ 0,00
(+) Outros Acréscimos	R\$ 0,00
(=) Valor Cobrado	R\$ 392,00
<b>Contribuinte/CPF/CNPJ</b> 8516 - LAR IRMÃ TEREZINHA ASSOCIAÇÃO DE ASSISTENCIA DO IDOSO - CPF/CNPJ 54.122.031/0001-44	
<b>Orgão Arrecadador / Beneficiário</b> MUNICIPIO DE PINDAMONHANGABA CNPJ 45.226.214/0001-19 Av. Nossa Senhora do Bom Sucesso, 1400, Centro - CEP: 12420010 PINDAMONHANGABA / SP Telefone : Fax :	

Lar "Irma Terezinha"  
T. Colaboração nº 09/2018

BANCO ITAU - COMPROVANTE DE OPERAÇÃO  
PAGAMENTOS COM CÓDIGO DE BARRAS

3299 - PMPINDAMONHANGABA

MÉTODO DE PAGAMENTO UTILIZADO - ESPECIE

DADOS DO DOCUMENTO PAGO  
REPRESENTAÇÃO NUMÉRICA DO CÓDIGO DE BARRAS:  
816400000039.920032992017  
811121050089.00001340978

VALOR PAGO: T. Colaboração nº 09/2018 392,00

PAGAMENTO EFETUADO EM 12/11/2018 FMT

VIA AGENCIA, CTRL 201811127395074

AUTENTICAÇÃO

07E9F249910FED50BC93FF689A08408C  
475AE50C

02590103 025994796 121118 392,00C PMDIN

CÓDIGO: 12.11.20180043410025950000277  
AGENCIA: 0259 -

392,00

Impostos e novata e deis mais

PINDAMONHANGABA, novembro de 2018

Lar "Irma Terezinha"  
T. Colaboração nº 09/2018  
FMT

Cópia de cheque



850006

visado  SIM  NÃO

cruzado  SIM  NÃO

do Banco utilizado para

do Brasil para pagamento de guia ISS

Cheque assinado por

VISTOS

contador

talão nº

c/ corrente

caixa



Vencimento 12/12/2018	
Aviso 000000000000189274	

Autenticação mecânica
-----------------------

Código 0001703306	Inscrição 8516	CNPJ/CPF 54122031000144
Identificação LAR IRMÃ TEREZINHA ASSOCIAÇÃO DE ASSISTÊNCIA DO IDOSO		
Endereço SÃO JOÃO BOSCO , 706 SANTANA 12403010 - PINDAMONHANGABA / SP		Endereço Correspondência SÃO JOÃO BOSCO , 706 SANTANA 12403010 - PINDAMONHANGABA / SP
Observações da Guia REF NOTA FISCAL : 90 DATA EMISSÃO : 05/11/2018 CÓDIGO ATIVIDADE : 4399103 ATIVIDADE : Obras de alvenaria TIPO DOCUMENTO : Guia Mensal - ISS Online VALOR DO SERVIÇO : R\$ 15.000,00 BASE DE CÁLCULO : R\$ 15.000,00 ALÍQUOTA : 2,83 % VALOR DO IMPOSTO : R\$ 424,50 CNPJ/CPF PRESTADOR : 22271281000150 PRESTADOR : W.J.A.DE ALMEIDA CONSTRUCAO - ME OBS NOTA :		

Lar "Irmã Terezinha"  
T. Colaboração nº 09/2018  
FMI





Vencimento 12/11/2018	
Aviso 000000000000189265	

Autenticação mecânica

Código 0001703300	Inscrição 8516	CNPJ/CPF 54122031000144
Identificação LAR IRMÃ TEREZINHA ASSOCIAÇÃO DE ASSISTÊNCIA DO IDOSO		
Endereço SÃO JOÃO BOSCO , 706 SANTANA 12403010 - PINDAMONHANGABA / SP		Endereço Correspondência SÃO JOÃO BOSCO , 706 SANTANA 12403010 - PINDAMONHANGABA / SP
Observações da Guia REF NOTA FISCAL : 86 DATA EMISSÃO : 16/10/2018 CÓDIGO ATIVIDADE : 4399103 ATIVIDADE : Obras de alvenaria TIPO DOCUMENTO : Guia Mensal - ISS Online VALOR DO SERVIÇO : R\$ 5.000,00 BASE DE CÁLCULO : R\$ 5.000,00 ALÍQUOTA : 2,80 % VALOR DO IMPOSTO : R\$ 140,00 CNPJ/CPF PRESTADOR : 22271281000150 PRESTADOR : W.J.A. DE ALMEIDA CONSTRUCAO - ME OBS NOTA :		

Lar "Irmã Terezinha"  
T. Colaboração nº 09/2018  
FME



## Transações Pendentes

A33Y051414863923024  
05/11/2018 14:21:59

### Transferência entre contas diversas

#### Debitado

---

Nome	LAR IRMA TERESINHA
Agência	574-6
Conta corrente	60179-9

#### Creditado

---

Nome	W.J.A.DE A C - ME
Agência	574-6
Conta corrente	59468-7
Valor	14.575,50
Data	Nesta data

---

Assinada por	J9584562 JOSE EDISON ARAUJO ABATEPAULO	05/11/2018 14:03:04
	JB411810 ALVARO CESAR BODINI	05/11/2018 14:21:59

Transação efetuada com sucesso.

---

Transação efetuada com sucesso por: JB411810 ALVARO CESAR BODINI.

Lar "Irmã Terezinha"  
T. Colaboração nº 09/2013  
FMI



# W.J.A. DE ALMEIDA CONSTRUÇÃO - ME

Av. Monsenhor João José de Azevedo, 184 - Crispim - CEP 12402-010 - Pindamonhangaba - SP

Imposto Sobre Serviços de Qualquer Natureza

CNPJ: 22.271.281/0001-50  
INSC. MUNICIPAL: 27.197

## Nota Fiscal de Serviços

Série A 1ª via - Cliente / 2ª via - Contabilidade / 3ª via - Fixa

Nº **090**

Nome: Lar Irma Terezinha

Endereço: Rua São João Boxe nº 706

Bairro: Santana CEP: 12403-010

Cidade: Pindamonhangaba Estado: SP

I.E/RG.: \_\_\_\_\_ CNPJ/CPF: 54.122.031/0001-44

Natureza da Operação: **PRESTAÇÃO DE SERVIÇOS**

Condições: \_\_\_\_\_ Em 05 de novembro de 2018

QUANT.	UNID.	DESCRIÇÃO DOS SERVIÇOS PRESTADOS	CÓD. SER.	P. UNIT.	TOTAL R\$
		<u>Obra de alvenaria</u>		<u>15.000,00</u>	<u>15.000,00</u>
		<u>Lar "Irma Terezinha"</u>			<u>2</u>
		<u>T. Colaboração nº 09/2018</u>			
		<u>FMI</u>			
		<u>Banco do Brasil</u>			
		<u>Ag. 0574-6</u>			
		<u>CPF - 59468-7</u>			

Senhor Tomador do Serviço para verificar a Autenticidade desta NF entre no Site: [www.informe.issqn.com.br](http://www.informe.issqn.com.br)

DATA DA ENTREGA DO(S) SERVIÇO(S)

05 / 11 / 2018

Valor dos Serviços R\$ 15.000,00

- 2.831,- R\$ 424,50

**Total desta Nota** R\$ 14.573,50



## Transações Pendentes

A336011604396230012  
01/11/2018 16:07:15

### DOC ou TED Eletrônico

#### Debitado

Agência 574-6  
Conta corrente 60179-9 LAR IRMA TERESINHA

#### Creditado

Banco 33 BANCO SANTANDER (BRASIL) S.A.  
Agência (sem DV) 4425 TAUBATE-AV.INDEPENDENCIA  
Conta corrente (com DV) 130003266  
CNPJ 10.848.303/0001-12  
Nome favorecido A. S. DEL VECCHIO MATERIAIS DE CONSTRUC  
Finalidade CREDITO EM CONTA  
Número documento 110.101  
Valor 1.049,30  
Data transferência 01/11/2018  
"C" - CPF/CNPJ diferente  
Autenticação SISBB 47DED092B65D3BAE  
Assinada por J9584562 JOSE EDISON ARAUJO ABATEPAULO  
JB411810 ALVARO CESAR BODINI

01/11/2018 16:04:28  
01/11/2018 16:07:15

Transação efetuada com sucesso.

Transação efetuada com sucesso por: JB411810 ALVARO CESAR BODINI.

Lar "Irmã Terezinha"  
T. Colaboração nº 09/2018  
FMI

Assunto: **pagamento nf 2288**  
De: samantha del vecchio <samanthadelvecchio@hotmail.com>  
Para: contato@larirmaterezinha.org <contato@larirmaterezinha.org>  
Data: 31/10/2018 17:28



R\$ 1049,30

bom tarde

conforme combinado com o Sr. Alvaro

segue dados para o deposito em conta

banco Santander 033  
ag 4425  
cc 13000326-6  
A.S.Del Vecchio Materias de Construção ME  
10848303/0001-12

aguardo retorno de recebimento e pagamento

grata  
Samantha

Lar "Irmã Terezinha"  
T. Colaboração nº 09/2013  
FMI



Recebemos de A. S. DEL VECCHIO MATERIAIS DE CONSTRUCAO LTDA - ME os produtos e/ou serviços constantes da NFe indicada ao lado

NF-e  
Nº 000.002.288  
Série 001

DATA DO RECEBIMENTO

IDENTIFICAÇÃO E ASSINATURA DO RECEBEDOR

**A. S. DEL VECCHIO  
MATERIAIS DE**

José Humberto Gomes Filho, 2575 -  
Residencial Ouro Verde -  
PINDAMONHANGABA - SP  
Fone: - CEP: 12412-390  
pisoserevestimentoshm@gmail.com

**DANFE**

Documento Auxiliar da  
Nota Fiscal Eletrônica

0 - ENTRADA  
1 - SAÍDA

1

Nº 000.002.288  
SÉRIE 001  
Folha 1/1



CHAVE DE ACESSO

3518 1010 8483 0300 0112 5500 1000 0022 8810 0002 2880

Consulta de autenticidade no portal nacional da NF-e  
www.nfe.gov.br/portal ou no site da Sefaz autorizadora

PROTOCOLO DE AUTORIZAÇÃO DE USO

NATUREZA DE OPERAÇÃO

Venda de mercadoria adquirida ou recebida de terceiros.

INSCRIÇÃO ESTADUAL

528.084.081.119

INSCRIÇÃO ESTADUAL DO SUBSTITUTO TRIBUTÁRIO

CNPJ

10.848.303/0001-12

**DESTINATÁRIO / REMETENTE**

NOME / RAZÃO SOCIAL

LAR IRMA TEREZINHA ASSOCIAÇÃO DE ASSISTENCIA AO IDOSO

CNPJ / CPF

54.122.031/0001-44

DATA DA EMISSÃO

31/10/2018

ENDEREÇO

SÃO JOÃO BOSCO,706

BAIRRO / DISTRITO

SANTANA

CEP

12403-010

DATA DA SAÍDA

31/10/2018

MUNICÍPIO

PINDAMONHANGABA

UF

SP

TELEFONE / FAX

INSCRIÇÃO ESTADUAL

ISENTO

HORA DA SAÍDA

17:25:51

**CÁLCULO DO IMPOSTO**

BASE DE CÁLCULO DO ICMS 0.00	VALOR DO ICMS 0.00	BASE DE CÁLCULO DO ICMS-SUBSTITUIÇÃO 0.00	VALOR DO ICMS-SUBSTITUIÇÃO 0.00	VALOR TOTAL DOS PRODUTOS 1049.30
VALOR DO FRETE 0.00	VALOR DO SEGURO 0.00	DESCONTO 0.00	OUTRAS DESPESAS ACESSÓRIAS 0.00	VALOR DO IPI 0.00
				VALOR TOTAL DA NOTA 1049.30

**TRANSPORTADOR / VOLUMES TRANSPORTADOS**

NOME / RAZÃO SOCIAL		FRETE POR CONTA 9-SEM FRETE	CODIGO ANTT	PLACA DO VEICULO	UF	CPF / CNPJ
ENDEREÇO		MUNICÍPIO			UF	INSCRIÇÃO ESTADUAL
QUANTIDADE	ESPÉCIE	MARCA	NUMERAÇÃO	PESO BRUTO	PESO LÍQUIDO	

**DADOS DOS PRODUTOS / SERVIÇOS**

CÓDIGO PRODUTO	DESCRIÇÃO DO PRODUTOS / SERVIÇO	NCM/SH	CSOSN	CFOP	UNID.	QTDE	VALOR UNITÁRIO	VALOR DESCONTO	VALOR TOTAL	BASE DE CALC ICMS	VALOR ICMS	VALOR IPI	ALIQ ICMS	ALIQ IPI
5421	57712 REV 33X57 A 2.50 - ROCHA-FORTE	59074000	102	5102	M2	70.0000	14.9900	0.00	1049.3000	0	0.00	0.00	0	0.00

Lar "Irmã Terezinha"  
T. Colaboração nº 09/2018  
FMI

**DADOS ADICIONAIS**

Documento emitido por ME ou EPP optante pelo simples nacional  
Val Aprox Tributos R\$ 0,00 (0%) Fonte: IBPT.

## Transferência entre contas diversas

### Debitado

---

Nome	LAR IRMA TERESINHA
Agência	574-6
Conta corrente	60179-9

### Creditado

---

Nome	MARCELO PRATES DA FONSECA
Agência	6953-1
Conta corrente	5556-5
Valor	456,00
Data	Nesta data

---

Assinada por	J9584562 JOSE EDISON ARAUJO ABATEPAULO
	JB411810 ALVARO CESAR BODINI



05/11/2018 14:17:36  
05/11/2018 14:21:59

Transação efetuada com sucesso.

---

Transação efetuada com sucesso por: JB411810 ALVARO CESAR BODINI.

Lar "Irmã Terezinha"  
T. Colaboração nº 09/2018  
FMI

	<b>PREFEITURA MUNICIPAL DE PINDAMONHANGABA</b> <b>SECRETARIA MUNICIPAL DE FINANÇAS</b>  <b>NOTA FISCAL DE SERVIÇOS ELETRÔNICA - NFS-E</b>	Número da Nota <b>1097</b>				
		Data e Hora de Emissão <b>04/11/2018 10:54:14</b>				
		Código de Verificação * <b>QCSJ-K5QP</b>				
		Série <b>NE</b>				
<b>PRESTADOR DE SERVIÇOS</b>						
CPF/CNPJ: <b>07.089.115/0001-43</b> Inscrição Municipal: <b>17883</b> Nome/Razão Social: <b>MARCELO PRATES DA FONSECA ANDAIMES ME</b> Endereço: <b>AVN VOL VITORIANO BORGES 701 - - SÃO BENEDITO - CEP: 12410130</b> Município: <b>PINDAMONHANGABA</b> UF: <b>SP</b> Email: <b>decioprates@yahoo.com.br</b>						
<b>TOMADOR DE SERVIÇOS</b>						
Nome/Razão Social: <b>LAR IRMÃ TEREZINHA ASSOCIAÇÃO DE ASSISTÊNCIA DO IDOSO</b> CPF/CNPJ: <b>54.122.031/0001-44</b> Inscrição Municipal: <b>8516</b> Endereço: <b>Rua SÃO JOÃO BOSCO 706 - false - SANTANA - CEP: 12403010</b> Município: <b>PINDAMONHANGABA</b> UF: <b>SP</b> Email: <b>contato@larirmaterezinha.org</b>						
<b>ITEM DA LISTA DE SERVIÇO DO MUNICÍPIO</b>						
<b>9900876 - REMOÇÃO DE ENTULHO</b>						
<b>LISTA DE SERVIÇOS ANEXA À LEI COMPLEMENTAR Nº 116, DE 31 DE JULHO DE 2003</b>						
<b>7.09 - Varrição, Coleta, Remoção, Incineração, Tratamento, Reciclagem, Separação E Destinação Final De Lixo, Rejeitos E Outros Resíduos Quaisquer</b>						
<b>DESCRIÇÃO DOS SERVIÇOS PRESTADOS NO DIA 04/11/2018, EM PINDAMONHANGABA - SP</b>						
17 m and. de 5 de 11 a 5 de 12 martelete obs Dep. Banc. BB Ag 6953-1 CC 5556-5 Marcelo Prates da Fonseca Andaimes ME						
PIS/COFINS: <b>0,00</b>		CSLL: <b>0,00</b>	INSS: <b>0,00</b>	IRRF: <b>0,00</b>	<b>VALOR TOTAL DA NOTA = R\$ 456,00</b>	
Valor Total das Deduções (R\$)		Base de Cálculo (R\$)	Alíquota (%)	Valor do ISS (R\$)	Crédito (R\$)	
0,00		456,00	2,00	9,12	0,00	
<b>OUTRAS INFORMAÇÕES</b>						
- Retenção no Município de PINDAMONHANGABA - SP pelo Tomador: LAR IRMÃ TEREZINHA ASSOCIAÇÃO DE ASSISTÊNCIA DO IDOSO - Empresa optante pelo Simples Nacional desde: 01/07/2007 - Alíquota do ISS do Simples Nacional: Anexo III: 2,00%						

\*A autenticidade desta Nota Fiscal deverá ser confirmada no site da Prefeitura.

Lar "Irmã Terezinha"  
 T. Colaboração nº 09/2019  
 FMI





## Transações Pendentes

## DOC ou TED Eletrônico

## Debitado

Agência 574-6  
Conta corrente 60179-9 LAR IRMA TERESINHA

## Creditado

Banco 237 BANCO BRADESCO S.A.  
Agência (sem DV) 3373 AG.EMP.S.JOSE DOS CAMPOS,U.SJC  
Conta corrente (com DV) 166294  
CNPJ 46.632.451/0013-86  
Nome favorecido COOP DE LAT.DO MEDIO VALE DO PARAIBA  
Finalidade CREDITO EM CONTA  
Número documento 110.601  
Valor 526,40  
Data transferência 06/11/2018  
"C" - CPF/CNPJ diferente  
Autenticação SISBB 42BEA09539346C7D  
Assinada por J9584562 JOSE EDISON ARAUJO ABATEPAULO  
JB411810 ALVARO CESAR BODINI

06/11/2018 11:58:03  
06/11/2018 11:59:25

Transação efetuada com sucesso.

Transação efetuada com sucesso por: JB411810 ALVARO CESAR BODINI.

Lar "Irmã Terezinha"  
T. Colaboração nº 09/2018  
FME

RECEBEMOS DE COOP. LATICINIOS DO MEDIO VALE PARAIBA* OS PRODUTOS CONSTANTES DA NOTA FISCAL INDICADA AO LADO		NF-e Nº. 0025206 SÉRIE 2
DATA DE RECEBIMENTO	IDENTIFICAÇÃO E ASSINATURA DO RECEBEDOR <b>LAR IRMA TEREZINHA ASSOC DE A.DO IDOSO</b>	



Identificação do emitente  
**COOP. LATICINIOS DO MEDIO VALE PARAIBA**  
RUA DR.FREDERICO MACHADO 19  
CENTRO  
PINDAMONHANGABA - SP  
CEP 12400-000 -

**DANFE**  
DOCUMENTO AUXILIAR DA  
NOTA FISCAL ELETRONICA

0 - ENTRADA  
1 - SAÍDA  
Nº. 0025206 FL 1 / 1  
SÉRIE 2

**C8815609440:104=2**

CHAVE DE ACESSO  
3518 1146 6324 5100 1386 5500 2000 0252 0617 3320 8442

Consulta de autenticidade no portal nacional de NF-e  
www.nfe.fazenda.gov.br/portal ou no site da Sefaz Autorizadora

PROTOCOLO DE AUTORIZAÇÃO DE USO  
135180757832925 05/11/2018 15:27:33

NATUREZA DA OPERAÇÃO <b>VENDA DE MERCADORIA ADQUIRIDA</b>		CNPJ 46.632.451/0013-86 / 0001-42
INSCRIÇÃO ESTADUAL 528131424117	INSCR. EST. SUBS. TRIBUTARIO	

DESTINATÁRIO/REMETENTE NOME / RAZÃO SOCIAL <b>LAR IRMA TEREZINHA ASSOC DE A.DO IDOSO</b>		CNPJ/CPF 54.122.031/0001-44	DATA DA EMISSÃO 05/11/2018
ENDEREÇO <b>RUA SAO JOAO BOSCO 706</b>		CEP 12403-010	DATA DA ENTRADA/SAÍDA
MUNICIPIO <b>PINDAMONHANGABA</b>	BAIRRO/DISTRITO <b>SANTANA</b>	UF <b>SP</b>	HORA DE SAÍDA
PHONE FAX 36422203	INSCRIÇÃO ESTADUAL		

FATURA/DUPLIC.	VENCIMENTO	VALOR	FATURA/DUPLIC.	VENCIMENTO	VALOR	FATURA/DUPLIC.	VENCIMENTO	VALOR
001	30/11/2018	526,40						

BASE DE CÁLCULO DO ICMS 526,40		VALOR DO ICMS 94,75	BASE DE CÁLCULO DO ICMS ST 0,00	VALOR DO ICMS SUBSTITUTO 0,00	VALOR TOTAL DOS PRODUTOS 526,40
VALOR DO FRETE 0,00	VALOR DO SEGURO 0,00	VALOR DO DESCONTO 0,00	OUTRAS DESPESAS 0,00	VALOR DO IPI 0,00	VALOR TOTAL DA NOTA 526,40

TRANSPORTADOR / VOLUMES TRANSPORTADOS NOME / RAZÃO SOCIAL <b>CAMPOS &amp; REZENDE TRANSPORTES</b>		FRETE POR CONTA 0 - Por conta do emitente	CÓDIGO ANTT	PLACA DO VEÍCULO	UF	CNPJ 14.014.835/0001-05
ENDEREÇO <b>RUA ALCIDES FERREIRA 525</b>		MUNICIPIO <b>PINDAMONHANGABA</b>	UF <b>SP</b>	INSCRIÇÃO ESTADUAL 528072854110		
QUANTIDADE	ESPECIE	MARCA	NUMERO	PESO BRUTO		PESO LÍQUIDO

CÓDIGO	DESCRIÇÃO PRODUTO / SERVIÇO	NCM / SH	CSI	CFOP	UN	QUANT.	VALOR UNITÁRIO	VALOR TOTAL	B.CALC. ICMS	VALOR ICMS	VALOR IPI	ALÍQUOTAS ICMS IPI
03.3300c.5282	LONA PRETA / BRANCA 8 x 100 MT	39259090	000	5102	MT	28,00	18,80	526,40	526,40	94,75	0,00	18,00 0,00

3358-8  
11514-2  
B.B  
460

Laticínios  
**Comevap**  
Garantia de qualidade

INSCRIÇÃO MUNICIPAL	VALOR TOTAL DOS SERVIÇOS 0,00	BASE DE CÁLCULO DO ISSQN 0,00	VALOR DO ISSQN 0,00
---------------------	----------------------------------	----------------------------------	------------------------

<p>Em caso de devolução, enviar o xml para nfeDEV01@comevap.com.br Por favor, solicitamos que envie seu endereço de e-mail para vendas@comevap.com.br para atualizarmos nossos cadastros de envio de arquivo XML, conforme legislação Ajuste Sinief 11/8.</p> <p>PEDIDOS LEITE: (12) 7815-7059 - 55*119*62780 / (12) 99744-9450 / (12) 99748-6676</p>	<p>RESERVADO AO FISCO</p> <p>Lar "Irmã Terezinha" T. Colaboração nº 09/2018 EMI</p>
---	---



## Transações Pendentes

A35G091431821205015

09/11/2018 14:47:31

### DOC ou TED Eletrônico

#### Debitado

Agência 574-6  
 Conta corrente 60179-9 LAR IRMA TERESINHA

#### Creditado

Banco 237 BANCO BRADESCO S.A.  
 Agência (sem DV) 2086 CAMPO ALEGRE U.PINDAMONHANGABA  
 Conta corrente (com DV) 64440  
 CNPJ 20.638.500/0001-60  
 Nome favorecido TREVO CACAMBAS E TRANSPORTES LTDA.  
 Finalidade CREDITO EM CONTA  
 Número documento 110.901  
 Valor 320,00  
 Data transferência 09/11/2018  
 "C" - CPF/CNPJ diferente  
 Autenticação SISBB 4680A9B9524922DE  
 Assinada por J9584562 JOSE EDISON ARAUJO ABATEPAULO  
 JB411810 ALVARO CESAR BODINI

09/11/2018 14:16:08



09/11/2018 14:47:31

Transação efetuada com sucesso.

Transação efetuada com sucesso por: JB411810 ALVARO CESAR BODINI.

Lar "Irmã Terezinha"  
 T. Colaboração nº 09/2018  
PMI



	<b>PREFEITURA MUNICIPAL DE PINDAMONHANGABA</b> <b>SECRETARIA MUNICIPAL DE FINANÇAS</b> <b>NOTA FISCAL DE SERVIÇOS ELETRÔNICA - NFS-E</b>	Número da Nota <b>796</b>					
		Data e Hora de Emissão <b>08/11/2018 14:08:22</b>					
		Código de Verificação * <b>QXH8-GEYC</b>					
		Série <b>NE</b>					
<b>PRESTADOR DE SERVIÇOS</b>							
CPF/CNPJ: <b>20.638.500/0001-60</b> Inscrição Municipal: <b>25903</b> Nome/Razão Social: <b>TREVO CACAMBAS E TRANSPORTES LTDA - EPP</b> Endereço: <b>Avenida Benedito Ribeiro da Cunha 97 - - Jardim Rosely - CEP: 12410770</b> Município: <b>PINDAMONHANGABA</b> UF: <b>SP</b> Email: <b>disk-trevo@bol.com.br</b>							
<b>TOMADOR DE SERVIÇOS</b>							
Nome/Razão Social: <b>LAR IRMÃ TEREZINHA ASSOCIAÇÃO DE ASSISTÊNCIA DO IDOSO</b> CPF/CNPJ: <b>54.122.031/0001-44</b> Inscrição Municipal: <b>8516</b> Endereço: <b>Rua SÃO JOÃO BOSCO 706 - - SANTANA - CEP: 12403010</b> Município: <b>PINDAMONHANGABA</b> UF: <b>SP</b> Email: <b>contato@larirmaterezinha.org</b>							
<b>ITEM DA LISTA DE SERVIÇO DO MUNICÍPIO</b>							
<b>9900876 - REMOÇÃO DE ENTULHO</b>							
<b>LISTA DE SERVIÇOS ANEXA À LEI COMPLEMENTAR Nº 116, DE 31 DE JULHO DE 2003</b>							
<b>7.09 - Varrição, Coleta, Remoção, Incineração, Tratamento, Reciclagem, Separação E Destinação Final De Lixo, Rejeitos E Outros Resíduos Quaisquer</b>							
<b>DESCRIÇÃO DOS SERVIÇOS PRESTADOS NO DIA 08/11/2018, EM PINDAMONHANGABA - SP</b>							
01 LOCAÇÃO DE CAÇAMBA PARA REMOÇÃO DE ENTULHO 01/10 - R\$ 80,00 01 LOCAÇÃO DE CAÇAMBA PARA REMOÇÃO DE ENTULHO 02/10 - R\$ 80,00 01 LOCAÇÃO DE CAÇAMBA PARA REMOÇÃO DE ENTULHO 15/10 - R\$ 80,00 01 LOCAÇÃO DE CAÇAMBA PARA REMOÇÃO DE ENTULHO 24/10 - R\$ 80,00  PAGAMENTO ATRAVÉS DE DEPOSITO BANCÁRIO BRADESCO AG 2086 C/C - 6444-0  VENC. 15/11/2018							
PIS/COFINS: <b>0,00</b>		CSLL: <b>0,00</b>	INSS: <b>0,00</b>	IRRF: <b>0,00</b>	<b>VALOR TOTAL DA NOTA = R\$ 320,00</b>		
Valor Total das Deduções (R\$)		Base de Cálculo (R\$)	Aliquota (%)	Valor do ISS (R\$)	Crédito (R\$)		
0,00		320,00	2,00	6,40	0,00		
<b>OUTRAS INFORMAÇÕES</b>							
- Retenção no Município de PINDAMONHANGABA - SP pelo Tomador: LAR IRMÃ TEREZINHA ASSOCIAÇÃO DE ASSISTÊNCIA DO IDOSO - Empresa optante pelo Simples Nacional desde: 15/07/2014 - Aliquota do ISS do Simples Nacional: Anexo III: 2,00%							

\*A autenticidade desta Nota Fiscal deverá ser confirmada no site da Prefeitura.

Lar "Irmã Terezinha"  
 T. Colaboração nº 09/2018  
 FME

**Pagamento de títulos com débito em conta corrente**

09/11/2018 - BANCO DO BRASIL - 14:47:33  
 057400574 0009

## COMPROVANTE DE PAGAMENTO DE TITULOS

CLIENTE: LAR IRMA TERESINHA  
 AGENCIA: 0574-6 CONTA: 60.179-9

=====

BANCO DO BRASIL  
 =====  
 00190000090140553100301046836175877330000184060  
 NR. DOCUMENTO 110.902  
 NOSSO NUMERO 14055310001046836  
 CONVENIO 01405531  
 ACO-FER COMERCIO DE PRODUTOS S  
 AG/COD. BENEFICIARIO 0574/00006262  
 DATA DE VENCIMENTO 10/12/2018  
 DATA DO PAGAMENTO 09/11/2018  
 VALOR DO DOCUMENTO 1.840,60  
 VALOR COBRADO 1.840,60

=====

NR.AUTENTICACAO F.798.F80.385.801.F82  
 =====  
 Central de Atendimento BB  
 4004 0001 Capitais e regioes metropolitanas  
 0800 729 0001 Demais localidades  
 Consultas, informacoes e servicos transacionais.

SAC  
 0800 729 0722  
 Informacoes, reclamacoes e cancelamento de  
 produtos e servicos.

Ouvidoria  
 0800 729 5678  
 Reclamacoes nao solucionadas nos canais  
 habituais: agencia, SAC e demais canais de  
 atendimento.

Atendimento a Deficientes Auditivos ou de Fala  
 0800 729 0088  
 Informacoes, reclamacoes, cancelamento de  
 cartao, outros produtos e servicos de Ouvidoria.

Assinada por J9584562 JOSE EDISON ARAUJO ABATEPAULO  
 JB411810 ALVARO CESAR BODINI

09/11/2018 14:17:36  
 09/11/2018 14:47:31

Transação efetuada com sucesso.

Transação efetuada com sucesso por: JB411810 ALVARO CESAR BODINI.

Lar "Irmã Terezinha"  
 T. Colaboração nº 09/2018  
 FMI





**ACO FER COERCIO PRODUTOS  
SIDERURGICOS LTDA.-EPP**

AV ALBUQUERQUE LINS, 590  
PARQUE SAO BENEDITO -  
PINDAMONHANGABA - SP CEP: 12410030  
12-3644-1130 12-3644-1133  
www.acoferpinda.com.br  
contato@acoferpinda.com.br

**DANFE**  
DOCUMENTO AUXILIAR DA  
NOTA FISCAL ELETRONICA

0 - ENTRADA  
1 - SAÍDA **1**

Nº **13381**  
**FOLHA: 1 / 1**  
**SÉRIE: 1**



CHAVE DE ACESSO

3518 1103 2400 2900 0210 5500 1000 0133 8117 3618 8195

Consulta de autenticidade no portal nacional da NF-e  
www.nfe.fazenda.gov.br/portal ou no site da Sefaz Autorizadora.

NATUREZA DA OPERAÇÃO

VENDA MERCAD. DENTRO DO ESTADO

NUMERO PROTOCOLO

135180770888305 09/11/2018 10:41:15

INSCRIÇÃO ESTADUAL

528000729115

INSCRIÇÃO ESTADUAL DO SUBSTITUTO TRIBUTARIO

CNPJ

03240029000210

DESTINATÁRIO / REMETENTE

NOME / RAZÃO SOCIAL

LAR IRMA TEREZINHA ASSOCIACAO DE ASSISTENCIA AO IDOSO

CNPJ / CPF

54.122.031/0001-44

DATA DA EMISSÃO

09/11/2018

ENDEREÇO

AV SAO JOAO BOSCO, 706 -

BAIRRO / DISTRITO

SANTANA

CEP

12400000

DATA DA SAÍDA / ENTRADA

09/11/2018

MUNICÍPIO

PINDAMONHANGABA

FONE / FAX

36422203

UF

SP

INSCR. ESTADUAL

HORA DA SAÍDA

10:40:42

FATURA

NUMERO	VENCIMENTO	VALOR	NUMERO	VENCIMENTO	VALOR	NUMERO	VENCIMENTO	VALOR
0013381B01	09/12/2018	1.840,60						

CÁLCULO DO IMPOSTO

BASE DE CÁLCULO DO ICMS	VALOR DO ICMS	BASE DE CÁLCULO DO ICMS SUBST	VALOR DO ICMS SUBST	VALOR TOTAL DOS PRODUTOS
1.820,00	218,40			1.840,60
VALOR DO FRETE	VALOR DO SEGURO	DESCONTO	OUTRAS DESPESAS ACESSÓRIAS	VALOR TOTAL IPI
0,00				0,00
				VALOR TOTAL DA NOTA
				1.840,60

TRANSPORTADOR / VOLUMES TRANSPORTADOS

NOME / RAZÃO SOCIAL	FRETE POR CONTA	CODIGO ANTT	PLACA DO VEICULO	UF	INSCR. CNPJ / CPF Nº
RETIRA	0 - Emitente				
ENDEREÇO	MUNICÍPIO	UF	INSCRIÇÃO ESTADUAL		
..	PINDAMONHANGABA	SP			
QUANTIDADE	ESPECIE	MARCA	NUMERO	PESO BRUTO	PESO LIQUIDO
52	A GRANEL			294,500	294,500

DADOS DO PRODUTO / SERVIÇOS

COD. PROD	DESCRIÇÃO DOS PRODUTOS / SERVIÇOS	NCM	CST CSOSN	CFOP	UNID	QUANTIDADE	VLR UNITARIO	VALOR TOTAL	B.CALC ICMS	VALOR ICMS	VALOR IPI	ALÍQUOTA	
												ICMS	IPI
0020012022	MALHA PAINEL POP MEDIO Q-61 (15X15) CD	73142000	000	5101	PC	50,000	36,400000	1.820,00	1.820,00	218,40	0,00	12	0
0020010069	ARAME RECOZ 18 TORCIDO Val Aprox dos Tributos Federais R\$ 5,88 (28,52%) Fonte IBPT Conforme Lei 12.741/2012	72171090	060	5405	KG	2,000	10,300000	20,60	0,00	0,00	0,00	0	0

CÁLCULO DO ISSQN

INSCRIÇÃO MUNICIPAL	VALOR TOTAL DOS SERVIÇOS	BASE DE CÁLCULO DO ISSQN	VALOR DO ISSQN
22525			

DADOS ADICIONAIS

Base Legal ICMS e ST ICMS REDUÇÃO DE BASE DE CÁLCULO DE ICMS CONF ART 54, INCISO VII E § 1º DO RICMS/SP-ST  
IMPOSTO RECOLHIDO ANTERIORMENTE POR SUBSTITUIÇÃO TRIBUTARIA NOS TERMOS DO ART 313-Y E 313-Z  
RICMS-SP DO RICMS/SP  
ICMS diferido nos termos do artigo 719 do Regulamento do ICM  
ENTREGA AV SAO JOAO BOSCO, 706 - SANTANA - PINDAMONHANGABA - SP - 12400000  
Aliq ICMS reduzida conf dect 48112 de 26/09/2003 SP  
RETIRA - 30 DIAS / BOLETO  
Resumo das alíquotas 1.820,00 a 12% 218,40 - Val Aprox dos Tributos Federais R\$ 5,88 ( 0,32%) Val Aprox dos Tributos R\$ 5,88 ( 0,32%) Fonte IBPT.

RESERVADO AO FISCO

Lar "Irmã Terezinha"  
T. Colaboração nº 09/2018  
FMT

Controle Interno: 013534B



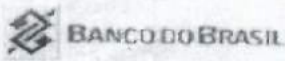

001-9

00190.00009 01405.531003 01046.836175 8 77330000184060

RECIBO DO PAGADOR

Beneficiário		ACO FER COMERCIO PRODUTOS SIDERURGICOS LTDA -EPP - CNPJ: 03240029000210 - End: AV ALBUQUERQUE LINS, 590 - PARQUE SAO BENEDITO - PINDAMONHANGABA - SP - CEP:		Agência / Cod. Beneficiário	Espécie	Quantidade	Nosso número
Número do documento		CPF/CNPJ		Data de vencimento		Valor do documento	
0013381B01		03240029000210		09/12/2018		1.840,60	
(-) Desconto/Abatimentos	(-) Outras deduções	(+) Mora / Multa		(+) Outros Acréscimos		(=) Valor cobrado	

Instruções

Protestar após 5 dias vencidos  
Após vencimento Mora dia R\$ 3,07

Pagador  
LAR IRMA TEREZINHA ASSOCIACAO DE ASSISTENCIA AO IDOSO

Autenticação mecânica

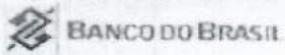

001-9

00190.00009 01405.531003 01046.836175 8 77330000184060

Local do pagamento					Vencimento		
Pagável em qualquer banco até o vencimento. Após, atualize o boleto no site bb.com.br					09/12/2018		
Beneficiário					Agência / Cod. Beneficiário		
ACO FER COMERCIO PRODUTOS SIDERURGICOS LTDA -EPP - CNPJ: 03240029000210 - End: AV. ALBUQUERQUE LINS, 590 - PARQUE SAO BENEDITO - PINDAMONHANGABA - SP - CEP:					0574-6/00006262-6		
Data do documento	Nº documento	Espécie doc.	Aceite	Data do processamento	Nosso número		
09/11/2018	0013381B01	DM	N	09/11/2018	14055310001046836		
Uso do banco	Carteira	Espécie	Quantidade	Valor	Valor do documento		
	17	R\$			1.840,60		
Instruções (Texto de responsabilidade do beneficiário)					(-) Desconto / Abatimentos		
					(-) Outras deduções		
					(+) Mora / Multa		
					(+) Outros acréscimos		
					(=) Valor cobrado		
Pagador					Cód. Baixa		
LAR IRMA TEREZINHA ASSOCIACAO DE ASSISTENCIA AO IDOSO CPF/CNPJ: 54122031000144 AV SAO JOAO BOSCO, 706 PINDAMONHANGABA/SP - CEP: 12400000							
Pagador/Avalista:					CPF/CNPJ		

Lar "Irmã Terezinha"  
T. Colaboração nº 09/2015  
FMI

Autenticação mecânica - Ficha de compensação





## Transações Pendentes

A33G091619983358013  
09/11/2018 16:30:32

### DOC ou TED Eletrônico

#### Debitado

Agência 574-6  
Conta corrente 60179-9 LAR IRMA TERESINHA

#### Creditado

Banco 33 BANCO SANTANDER (BRASIL) S.A.  
Agência (sem DV) 3243 PINDAMONHANGABA  
Conta corrente (com DV) 130033389  
CNPJ 29.154.995/0001-27  
Nome favorecido WILSON BRANDAO DA SILVA 47903287400  
Finalidade CREDITO EM CONTA  
Número documento 110.903  
Valor 7.928,00  
Data transferência 09/11/2018  
"C" - CPF/CNPJ diferente  
Autenticação SISBB 1BA136E3E0524174  
Assinada por J9584562 JOSE EDISON ARAUJO ABATEPAULO  
JB411810 ALVARO CESAR BODINI

09/11/2018 16:23:50  
09/11/2018 16:30:32

Transação efetuada com sucesso.

Transação efetuada com sucesso por: JB411810 ALVARO CESAR BODINI.

Lar "Irmã Terezinha"  
T. Colaboração nº 09/2018  
FMT

Recebemos de WILSON BRANDAO DA SILVA 47903287400 os produtos e/ou serviços constantes da Nota Fiscal Eletrônica indicada ao lado. Emissão: 09/11/2018 Dest/Rem: LAR IRMÃ TEREZINHA ASSOCIAÇÃO DE ASSISTENTE DO IDOSO Valor Total: 7.928,00		<b>NF-e</b> <b>Nº 000.000.048</b> <b>Série 001</b>
DATA DO RECEBIMENTO	IDENTIFICAÇÃO E ASSINATURA DO RECEBEDOR	

<b>WILSON BRANDAO DA SILVA 47903287400</b>  Rua Soldado José Pires Barbosa Filho, 475 - Jardim Rosely - PINDAMONHANGABA - SP - CEP: 12410-680 Fone: (12)3527-4464	<b>DANFE</b> Documento Auxiliar da Nota Fiscal Eletrônica 0 - ENTRADA <span style="border: 1px solid black; padding: 2px;">1</span> 1 - SAÍDA <b>Nº 000.000.048</b> <b>SÉRIE 001</b> <b>FOLHA 1/1</b>	 CHAVE DE ACESSO <b>3518 1129 1549 9500 0127 5500 1000 0000 4811 1735 4817</b>
		Consulta de autenticidade no portal nacional da NF-e <a href="http://www.nfe.fazenda.gov.br/portal">www.nfe.fazenda.gov.br/portal</a> ou no site da Sefaz autorizadora

NATUREZA DA OPERAÇÃO Venda de mercadoria adquirida ou recebida de terceiros	PROTOCOLO DE AUTORIZAÇÃO DE USO <b>135180771078964 09/11/2018 11:22:13</b>
INSCRIÇÃO ESTADUAL 528195097117	INSCRIÇÃO ESTADUAL DO SUBSTITUTO TRIBUTÁRIO CNPJ 29.154.995/0001-27

<b>DESTINATÁRIO / REMETENTE</b>			
NOME / RAZÃO SOCIAL LAR IRMÃ TEREZINHA ASSOCIAÇÃO DE ASSISTENTE DO IDOSO		CNPJ / CPF 54.122.031/0001-44	DATA DA EMISSÃO 09/11/2018
ENDEREÇO Rua São João Bosco, 706	BAIRRO / DISTRITO Santana	CEP 12403-010	DATA DA SAÍDA 09/11/2018
MUNICÍPIO PINDAMONHANGABA	UF SP	TELEFONE / FAX (12)3642-2203	INSCRIÇÃO ESTADUAL HORA DA SAÍDA 11:00:37

<b>PARCELAS</b>
Número : 001 Vencimento : 09/11/2018 Valor : R\$ 7.928,00

<b>CÁLCULO DO IMPOSTO</b>				
BASE DE CÁLCULO DO ICMS 0,00	VALOR DO ICMS 0,00	BASE DE CÁLCULO DO ICMS SUBST. 0,00	VALOR DO ICMS SUBST. 0,00	VALOR TOTAL DOS PRODUTOS 7.928,00
VALOR DO FRETE 0,00	VALOR DO SEGURO 0,00	DESCONTO 0,00	OUTRAS DESPESAS ACESSÓRIAS 0,00	VALOR DO IPI 0,00
				VALOR TOTAL DA NOTA 7.928,00

<b>TRANSPORTADOR / VOLUMES TRANSPORTADOS</b>							
NOME / RAZÃO SOCIAL			FRETE POR CONTA 9 - SEM FRETE	CÓDIGO ANTT	PLACA DO VEÍCULO	UF	CNPJ / CPF
ENDEREÇO			MUNICÍPIO		UF	INSCRIÇÃO ESTADUAL	
QUANTIDADE	ESPECIE	MARCA	NUMERAÇÃO		PESO BRUTO	PESO LÍQUIDO	

<b>DADOS DOS PRODUTOS / SERVIÇOS</b>													
CÓDIGO PRODUTO	DESCRIÇÃO DO PRODUTO / SERVIÇO	NCM SH	CSOSN	CFOP	UNID.	QTDE	VALOR UNITÁRIO	VALOR DESCONTO	VALOR LÍQUIDO	BASE DE CALC. ICMS	VALOR ICMS	VALOR IPI	ALIQ. % ICMS IPI
013	VIDRO INCOLOR TEMPERADO 8 M/M	39252000	0102	5102	UN	1	7.928,00	0,00	7.928,00	0,00	0,00	0,00	0,00
<p><i>Lar "Irmã Terezinha"</i>  <i>T. Colaboração nº 09/2018</i>  <i>FMI</i></p>													

<b>DADOS ADICIONAIS</b>	
INFORMAÇÕES COMPLEMENTARES Documento emitido por ME ou EPP optante pelo SIMPLES NACIONAL. Não gera direito a crédito fiscal de IPI. T. Colaboração Nº 09/2018. FMI	RESERVADO AO FISCO





## Transações Pendentes

## DOC ou TED Eletrônico

## Debitado

Agência 574-6  
Conta corrente 60179-9 LAR IRMA TERESINHA

## Creditado

Banco 237 BANCO BRADESCO S.A.  
Agência (sem DV) 3373 AG.EMP.S.JOSE DOS CAMPOS,U.SJC  
Conta corrente (com DV) 166294  
CNPJ 46.632.451/0013-86  
Nome favorecido COOP DE LAT.DO MEDIO VALE DO PARAIBA  
Finalidade CREDITO EM CONTA  
Número documento 111.202  
Valor 921,20  
Data transferência 12/11/2018  
"C" - CPF/CNPJ diferente  
Autenticação SISBB D0A0F2E7B4ADEF95  
Assinada por J9584562 JOSE EDISON ARAUJO ABATEPAULO  
JB411810 ALVARO CESAR BODINI

12/11/2018 15:01:31  
12/11/2018 15:05:35

Transação efetuada com sucesso.

Transação efetuada com sucesso por: JB411810 ALVARO CESAR BODINI.

Lar "Irmã Terezinha"  
T. Colaboração nº 09/2018  
FMT

RECEBEMOS DE COOP. LATICINIOS DO MEDIO VALE PARAIBA OS PRODUTOS CONSTANTES DA NOTA FISCAL INDICADA AO LADO		NF-e Nº. 0025247 SÉRIE 2
DATA DE RECEBIMENTO	IDENTIFICAÇÃO E ASSINATURA DO RECEBEDOR LAR IRMA TEREZINHA ASSOC DE A.DO IDOSO	

	<b>Identificação do emitente</b> <b>COOP. LATICINIOS DO MEDIO VALE PARAIBA</b> RUA DR.FREDERICO MACHADO 19 CENTRO PINDAMONHANGABA - SP CEP 12400-000	<b>DANFE</b> DOCUMENTO AUXILIAR DA NOTA FISCAL ELETRÔNICA	
	0 - ENTRADA 1 1 - SAÍDA 1	Nº. 0025247 FL 1 / 1 SÉRIE 2	CHAVE DE ACESSO <b>3518 1146 6324 5100 1386 5500 2000 0252 4717 3320 8445</b>

NATUREZA DA OPERAÇÃO <b>VENDA DE MERCADORIA ADQUIRIDA</b>	PROTOCOLO DE AUTORIZAÇÃO DE USO 135180776043135 12/11/2018 11:15:15
INSCRIÇÃO ESTADUAL 528131424117	INSCR. EST. SUBS. TRIBUTARIO CNPJ 46.632.451/0013-86

DESTINATÁRIO/REMETENTE NOME / RAZÃO SOCIAL <b>LAR IRMA TEREZINHA ASSOC DE A.DO IDOSO</b>		CNPJ / CPF 54.122.031/0001-44	DATA DA EMISSÃO 12/11/2018
ENDEREÇO <b>RUA SAO JOAO BOSCO 706</b>		BAIRRO / DISTRITO <b>SANTANA</b>	CEP 12403-010
MUNICÍPIO <b>PINDAMONHANGABA</b>	FONE / FAX 36422203	UF <b>SP</b>	INSCRIÇÃO ESTADUAL HORA DE SAÍDA

FATURA/DUPLICATA	FATURA/DUPLICATA	VENCIMENTO	VALOR	FATURA/DUPLICATA	VENCIMENTO	VALOR	FATURA/DUPLICATA	VENCIMENTO	VALOR
001		13/11/2018	921,20						

CÁLCULO DO IMPOSTO		BASE DE CÁLCULO DO ICMS		VALOR DO ICMS	BASE DE CÁLCULO DO ICMS ST		VALOR DO ICMS SUBSTITUTO	VALOR TOTAL DOS PRODUTOS	
		921,20		165,82	0,00		0,00	921,20	
VALOR DO FRETE		VALOR DO SEGURO		VALOR DO DESCONTO		OUTRAS DESPESAS		VALOR DO IPI	
0,00		0,00		0,00		0,00		0,00	
								VALOR TOTAL DA NOTA	
								921,20	

TRANSPORTADOR / VOLUMES TRANSPORTADOS		FRETE POR CONTA		CÓDIGO ANTI	PLACA DO VEÍCULO	UF	CNPJ
NOME / RAZÃO SOCIAL <b>CAMPOS &amp; REZENDE TRANSPORTES</b>		0 - Por conta do emitente					14.014.835/0001-05
ENDEREÇO <b>RUA ALCIDES FERREIRA 525</b>		MUNICÍPIO <b>PINDAMONHANGABA</b>				UF <b>SP</b>	INSCRIÇÃO ESTADUAL 528072854110
QUANTIDADE	ESPÉCIE	MARCA	NÚMERO		PESO BRUTO		PESO LÍQUIDO

CÓDIGO	DESCRIÇÃO PRODUTO / SERVIÇO	NCM / SH	CST	CFOP	UN	QUANT.	VALOR UNITARIO	VALOR TOTAL	B.CALC. ICMS	VALOR ICMS	VALOR IPI	ALÍQUOTAS ICMS	ALÍQUOTAS IPI
03.3300C.5282	LONA PRETA / BRANCA 8 x 100 MT	30259090	000	5102	MT	49,00	18,80	921,20	921,20	165,82	0,00	18,00	0,00

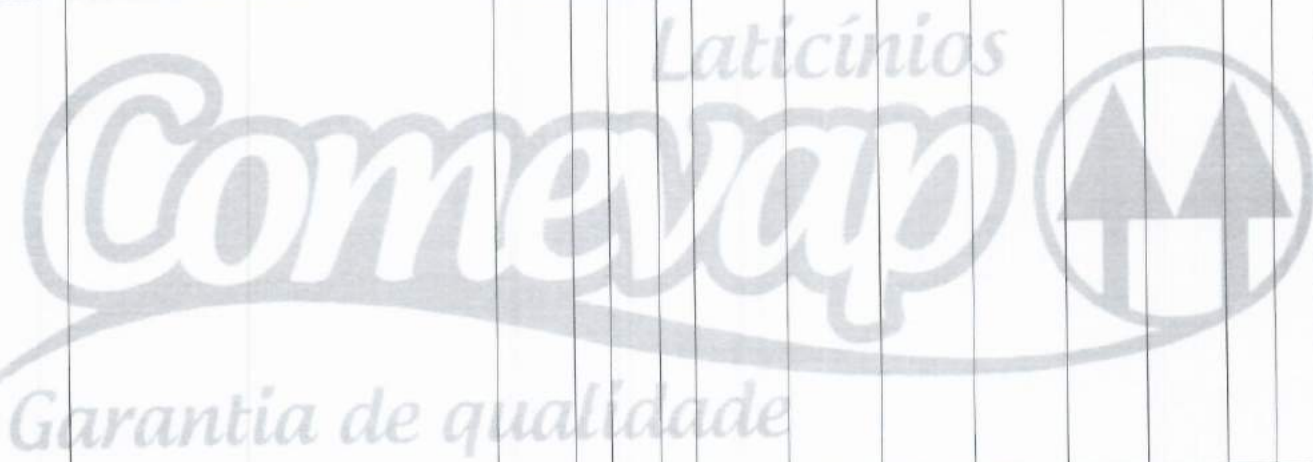

CÁLCULO DO ISSQN		INSCRIÇÃO MUNICIPAL		VALOR TOTAL DOS SERVIÇOS	BASE DE CÁLCULO DO ISSQN	VALOR DO ISSQN
				0,00	0,00	0,00

<b>DADOS ADICIONAIS</b> INFORMAÇÕES COMPLEMENTARES FORMA DE PAGAMENTO ANTECIPADO EM CONTA	RESERVADO AO FISCO
<p>Em caso de devolução, enviar o xml para <a href="mailto:nfedev01@comevap.com.br">nfedev01@comevap.com.br</a></p> <p>Por favor, solicitamos que envie seu endereço de e-mail para <a href="mailto:vendas@comevap.com.br">vendas@comevap.com.br</a> para atualizarmos nossos cadastros de envio de arquivo XML, conforme legislação Ajuste Sinief 11/8.</p> <p><b>PEDIDOS LEITE:</b> (12) 7815-7059 – 55*119*62780 / (12) 99744-9450 / (12) 99748-6676</p>	<p>Lar "Irmã Terezinha"</p> <p>T. Colaboração nº 09/2018</p> <p>FME</p>



## Transações Pendentes

### DOC ou TED Eletrônico

#### Debitado

Agência 574-6  
Conta corrente 60179-9 LAR IRMA TERESINHA

#### Creditado

Banco 104 CAIXA ECONOMICA FEDERAL  
Agência (sem DV) 3095 DISTRITO DE MOREIRA CESAR  
Conta corrente (com DV) 7294  
CNPJ 14.877.719/0001-10  
Nome favorecido MADEIREIRA IDEAL EIRELI  
Finalidade CREDITO EM CONTA  
Número documento 111.201  
Valor 421,19  
Data transferência 12/11/2018  
"C" - CPF/CNPJ diferente

Autenticação SISBB CB42964DEFDF7F46

Assinada por JB411810 ALVARO CESAR BODINI  
J9584562 JOSE EDISON ARAUJO ABATEPAULO

12/11/2018 14:18:36  
12/11/2018 14:21:47

Transação efetuada com sucesso.

Transação efetuada com sucesso por: J9584562 JOSE EDISON ARAUJO ABATEPAULO.

Lar "Irmã Terezinha"  
T. Colaboração nº 09/2018  
FMI



Recebemos de MADEIREIRA IDEAL LTDA - EPP os produtos/serviços constantes na nota fiscal indicada ao lado. Emissão: 10/11/18 Valor Total: 421,19 Destinatário: LAR IRMA TEREZINHA ASSOC DE ASSIST IDOSO-RUA SAO JOAO BOSCO,706,PINDAMONHANGABA-SP.

NF-e  
N.: 1581  
Série: 1

Data de Recebimento: Identificação e assinatura do receptor

Identificação do Emitente  
**MADEIREIRA IDEAL LTDA - EPP**  
**IDEAL MADEIRAS**  
AV BENEDITO RIBEIRO DA CUNHA,97,JARDIM ROSELY,PINDAMONHANGABA-SP  
Telefone:(12)3527-7720, CEP:12410-770

**DANFE**  
DOCUMENTO AUXILIAR DA  
NOTA FISCAL ELETRÔNICA  
1-Entrada **2**  
2-Saída  
**N.: 1581**  
**Série: 1**  
Página 1/1

Controle do Fisco  
  
Chave de Acesso  
**3518 1114 8777 1900 0110 5500 1000 0015 8114 2796 2218**  
Consulta de autenticidade no portal da NFE  
www.nfe.fazenda.gov.br/portal ou no site do SEFAZ autorizada

Natureza de Operação: **VENDE DE MERCADORIA ADQUIRIDA**  
Protocolo de Autorização de Uso: **135180773959508 10/11/18 12:30:29**  
Inscrição Estadual: **528.076.910.118** Inscrição Estadual do Subst. Tributário: CNPJ: **14.877.719/0001-10**

Destinatário/Remetente  
Nome/Razão Social: **LAR IRMA TEREZINHA ASSOC DE ASSIST IDOSO** CNPJ/CPF: **54.122.031/0001-44** Data de Emissão: **10/11/18**  
Endereço: **RUA SAO JOAO BOSCO,706** Bairro: **SANTANA** CEP: **-** Data de Entrada/Saída: **10/11/18**  
Município: **PINDAMONHANGABA** Fone/Fax: **3642-2203** UF: **SP** Inscrição Estadual: **528.076.910.118** Hora de Entrada/Saída: **12:29:44**

Fatura/Duplicatas: **001 20/11/18 421,19**

Cálculo do Imposto		Base de Cálculo do ICMS		Valor do ICMS		Base Cálculo do ICMS ST		Valor do ICMS ST		Valor Total dos Produtos	
0,00		0,00		0,00		0,00		0,00		421,19	
Valor do Frete		Valor do Seguro		Desconto		Outras Despesas Acessórias		Valor do IPI		Valor Aprox. Tributos	
0,00		0,00		0,00		0,00		0,00		132,46	
										Valor Total da Nota	
										421,19	

Transportador/Volumes Transportados  
Razão Social: **ANTONIO MIGUEL DE SOUZA MADEIREIRA** Frete por Conta de: **0-Remet(CIF)** Código ANTT: **CSD0873** UF: **SP** CNPJ/CPF: **14.877.719/0001-10**  
Endereço: **RUA BENEDITO RIBEIRO DA CUNHA,97** Município: **PINDAMONHANGABA** UF: **SP** Inscrição Estadual: **528.076.910.118**  
Quantidade: Especie: Marca: Numeração: Peso Bruto: Peso Líquido:

Dados dos Produtos/Serviços		NCM/SH	CSOSN	CFOP	UN	Quant	Valor Unitário	Valor Total	B.Calc. ICMS	Valor ICMS	Aliq. ICMS	V. Aprox. Tributos
000717	RIPAO CAMBARA	44079990	0102	5102	M3	0,905	465,41	421,19				132,46

Lar "Irmã Terezinha"  
T. Colaboração nº 09/2018  
FMI

Dados Adicionais  
Informações Complementares  
DOCUMENTO EMITIDO POR ME OU EPP OPTANTE PELO SIMPLES NACIONAL. Não gera direito a crédito fiscal de IPI. Trib. Aprox. R\$: (56.65) Fed. e (75.81) Est. Fonte: IBPT.  
Reservado ao Fisco



## Transações Pendentes

### DOC ou TED Eletrônico

#### Debitado

Agência 574-6  
Conta corrente 60179-9 LAR IRMA TERESINHA

#### Creditado

Banco 104 CAIXA ECONOMICA FEDERAL  
Agência (sem DV) 3095 DISTRITO DE MOREIRA CESAR  
Conta corrente (com DV) 7294  
CNPJ 14.877.719/0001-10  
Nome favorecido MADEIREIRA IDEAL EIRELI  
Finalidade CREDITO EM CONTA  
Número documento 111.301  
Valor 681,16  
Data transferência 13/11/2018  
"C" - CPF/CNPJ diferente

Autenticação SISBB EBCE3F0774DABC6A

Assinada por JB411810 ALVARO CESAR BODINI  
J9584562 JOSE EDISON ARAUJO ABATEPAULO

13/11/2018 14:25:28

13/11/2018 14:33:47

Transação efetuada com sucesso.

Transação efetuada com sucesso por: J9584562 JOSE EDISON ARAUJO ABATEPAULO.

Lar "Irmã Terezinha"  
T. Colaboração nº 09/2018  
FMI

Recebemos de MADEIREIRA IDEAL LTDA - EPP os produtos/serviços constantes na nota fiscal indicada ao lado. Emissão 09/11/18 Valor Total 681,16 Destinatário LAR IRMA TEREZINHA ASSOC DE ASSIST IDOSO-RUA SAO JOAO BOSCO,706,PINDAMONHANGABA-SP		<b>NF-e</b> <b>N.: 1580</b> <b>Série: 1</b>
Data de Recebimento:	Identificação e assinatura do receptor:	

Identificação do Emissor <b>MADEIREIRA IDEAL LTDA - EPP</b> <b>IDEAL MADEIRAS</b> AV BENEDITO RIBEIRO DA CUNHA,97,JARDIM ROSELY,PINDAMONHANGABA-SP Telefone (12)3527-7720, CEP 12410-770	<b>DANFE</b> DOCUMENTO AUXILIAR DA NOTA FISCAL ELETRÔNICA 1-Entrada <b>2</b> 2-Saida <b>N.: 1580</b> <b>Série: 1</b> Página 1/1	Controle do Fisco  Chave de Acesso <b>3518 1114 8777 1900 0110 5500 1000 0015 8011 5697 6750</b> Consulta de autenticidade no portal da NFe <a href="http://www.nfe.fazenda.gov.br/portal">www.nfe.fazenda.gov.br/portal</a> ou no site do SEFAZ autorizada
--	--	--

Natureza de Operação <b>VENDA DE MERCADORIA ADQUIRIDA</b>	Protocolo de Autorização de Uso <b>135180773650540 10/11/18 09:33:18</b>
Inscrição Estadual <b>528.076.910.118</b>	Inscrição Estadual do Subst. Tributário <b>14.877.719/0001-10</b>

Destinatário/Remetente Nome/Razão Social <b>LAR IRMA TEREZINHA ASSOC DE ASSIST IDOSO</b> Endereço <b>RUA SAO JOAO BOSCO,706</b> Município <b>PINDAMONHANGABA</b> Fatura Duplicatas 001 19/11/18 681,17	CNPJ/CPF <b>54.122.031/0001-44</b> Bairro <b>SANTANA</b> UF <b>SP</b> Inscrição Estadual	Data de Emissão <b>09/11/18</b> Data de Entrada/Saida <b>09/11/18</b> Hora de Entrada/Saida <b>16:52:28</b>
--	--	--

Base de Cálculo do ICMS	Valor do ICMS	Base Cálculo do ICMS ST	Valor do ICMS ST	Valor Total dos Produtos
0,00	0,00	0,00	0,00	681,16
Valor do Frete	Valor do Seguro	Desconto	Outras Despesas Acessórias	Valor do IPI
0,00	0,00	0,00	0,00	0,00
Valor Aprox. Tributos				Valor Total da Nota
214,23				681,16

Transportador/Volumes Transportados	Frete por Conta de	Código ANTT	Placa Veículo	UF	CNPJ/CPF
Razão Social <b>ANTONIO MIGUEL DE SOUZA MADEIREIRA</b>	<b>0-Remet(CIF)</b>		<b>CSD0873</b>	<b>SP</b>	<b>14.877.719/0001-10</b>
Endereço <b>RUA BENEDITO RIBEIRO DA CUNHA,97</b>	Município <b>PINDAMONHANGABA</b>			<b>SP</b>	<b>528.076.910.118</b>
Quantidade	Especie	Marca	Numeração	Peso Bruto	Peso Líquido

Código	Descrição do Produto/Serviço	NCM/SH	CSOSN	CFOP	UN	Quant	Valor Unitário	Valor Total	B.Calc. ICMS	Valor ICMS	Aliq. ICMS	V. Aprox. Tributos
000725	TESTEIRA 15CM GARAPEIRA	44079990	0102	5102	M3	0,336	1003,20	337,07				106,01
000722	TESTEIRA 20CM GARAPEIRA	44079990	0102	5102	M3	0,343	1003,20	344,09				108,22

Lar "Irmã Terezinha"  
 T. Colaboração nº 09/2018  
 FMI

Dados Adicionais Informações Complementares DOCUMENTO EMITIDO POR ME OU EPP OPTANTE PELO SIMPLES NACIONAL. Não gera direito a crédito fiscal de IPI. Trib. Aprox. R\$. (91,62) Fed. e (122,61) Est. Fonte IBPT.	Reservado ao Fisco
---	--------------------





## Transações Pendentes

A35F141427025556015  
14/11/2018 14:32:44

### DOC ou TED Eletrônico

#### Debitado

Agência	574-6
Conta corrente	60179-9 LAR IRMA TERESINHA

#### Creditado

Banco	748 BANCO COOPERATIVO SICREDI S.A.
Agência (sem DV)	710 SICREDI MEDIANEIRA
Conta corrente (com DV)	219572
CNPJ	10.486.434/0001-05
Nome favorecido	FABRICA DE BLOCOS IRMAOS LAGOINHA LTDA
Finalidade	CREDITO EM CONTA
Número documento	111.401
Valor	1.370,00
Data transferência	14/11/2018

\*C\* - CPF/CNPJ diferente

Autenticação SISBB	3A01D3B6F1C1EA77
--------------------	------------------

Assinada por	J9584562 JOSE EDISON ARAUJO ABATEPAULO	14/11/2018 14:30:56
	JB411810 ALVARO CESAR BODINI	14/11/2018 14:32:44

Transação efetuada com sucesso.

Transação efetuada com sucesso por: JB411810 ALVARO CESAR BODINI.

Lar "Irmã Terezinha"  
T. Colaboração nº 09/2018  
FME

RECEBEMOS DE FABRICA DE BLOCOS IRMÃOS LAGOINHA LTDA ME OS PRODUTOS/SERVIÇOS CONSTANTES DA NOTA FISCAL INDIKADA AO LADO		NF-e Nº 000.001.267
DATA DE RECEBIMENTO	IDENTIFICAÇÃO E ASSINATURA DO RECEBEDOR	SÉRIE: 1

<b>FABRICA DE BLOCOS IRMÃOS LAGOINHA LTDA ME</b>  RUA SEBASTIÃO PAIVA GOMES, 111 - - ARARETAMA, Pindamonhangaba, SP - CEP: 12424141	<b>DANFE</b> Documento Auxiliar da Nota Fiscal Eletrônica 0 - Entrada 1 - Saída <b>1</b> Nº 000.001.267 SÉRIE: 1 Página 1 de 1	CONTROLE DO FISCO  CHAVE DE ACESSO 3518 1110 4864 3400 0105 5500 1000 0012 6710 0140 9297 Consulta de autenticidade no portal nacional da NF-e www.nfe.fazenda.gov.br/portal ou no site da Sefaz Autorizadora
	NATUREZA DA OPERAÇÃO Vendas INSCRIÇÃO ESTADUAL 528150837112      INSCRIÇÃO ESTADUAL DO SUBS. TERE      CNPJ 10.486.434/0001-05	

DESTINATÁRIO/REMETENTE		CNPJ/CPF 54.122.031/0001-44		DATA DA EMISSÃO 14/11/2018
NOMERAÇÃO SOCIAL Lar Irmã Terezinha Associação de Assistência ao Idoso		CEP 12403-010		DATA DE ENTRADA SAÍDA 14/11/2018
ENDEREÇO Rua São João Bosco, 706 -		BAIRRO DISTRITO Santana		CEP 12403-010
MUNICÍPIO Pindamonhangaba		FONE/FAX		UF SP      INSCRIÇÃO ESTADUAL      HORA DE ENTRADA/SAÍDA 12:18

FATURA				
CÁLCULO DO IMPOSTO				
BASE DE CÁLCULO DO ICMS 0,00	VALOR DO ICMS 0,00	BASE DE CÁLCULO DO ICMS ST 0,00	VALOR DO ICMS ST 0,00	VALOR TOTAL DOS PRODUTOS 1.370,00
VALOR DO FRETE 0,00	VALOR DO SEGURO 0,00	DESCONTO 0,00	OUTRAS DESPESAS ACESSÓRIAS 0,00	VALOR DO IPI 0,00
				VALOR TOTAL DA NOTA 1.370,00

TRANSPORTADOR/VOLUMES TRANSPORTADOS					
RAZÃO SOCIAL	FRETE POR CONTA 9 - Sem Frete	CÓDIGO ANTT	PLACA DO VEÍCULO	UF	CNP/CPF
ENDEREÇO	MUNICÍPIO	UF	INSCRIÇÃO ESTADUAL		
QUANTIDADE	ESPÉCIE	MARCA	NUMERAÇÃO	PESO BRUTO	PESO LÍQUIDO

CÓDIGO	DESCRIÇÃO DO PRODUTO/SERVIÇO	NCM/SH	CST	CFOP	UNID.	QTD.	VLR. UNIT.	VLR. TOTAL	BC ICMS	VLR. ICMS	VLR. IPI	ALIQ. ICMS	ALIQ. IPI
01	Blocos de 15	68101100	0102	5102	PC	700,0000	1,3500	945,00					
02	Canaleta de 15	68101100	0102	5102	PC	250,0000	1,7000	425,00					

Lar "Irmã Terezinha"  
 T. Colaboração nº 09/2018  
 FMI

CÁLCULO DO ISSQN			
INSCRIÇÃO MUNICIPAL 0	VALOR TOTAL DOS SERVIÇOS	BASE DE CÁLCULO DO ISSQN	VALOR DO ISSQN

DADOS ADICIONAIS	
INFORMAÇÕES COMPLEMENTARES	RESERVADO AO FISCO

## Pagamento de títulos com débito em conta corrente

14/11/2018 - BANCO DO BRASIL - 14:32:41  
057400574 0011

### COMPROVANTE DE PAGAMENTO DE TITULOS

CLIENTE: LAR IRMA TERESINHA  
AGENCIA: 0574-6 CONTA: 60.179-9

-----  
BANCO BRADESCO S.A.  
-----

237916130690000000035710024805088770900000053700

BENEFICIARIO:

RAYTON PINTURA E CONSTRUCAO LTDA FI

NOME FANTASIA:

RAYTON PINTURA E CONSTRUCAO LTDA FI

CNPJ: 20.356.545/0003-04

PAGADOR:

LAR IRMA TEREZINHA ASS. ASSIST. AO

CNPJ: 54.122.031/0001-44  
-----

NR. DOCUMENTO	111.402
DATA DE VENCIMENTO	15/11/2018
DATA DO PAGAMENTO	14/11/2018
VALOR DO DOCUMENTO	537,00
VALOR COBRADO	537,00

-----  
NR. AUTENTICACAO 3.BA3.445.C8D.410.E9F  
-----

Central de Atendimento BB

4004 0001 Capitais e regioes metropolitanas

0800 729 0001 Demais localidades

Consultas, informacoes e servicos transacionais.

SAC

0800 729 0722

Informacoes, reclamacoes e cancelamento de produtos e servicos.

Ouvidoria

0800 729 5678

Reclamacoes nao solucionadas nos canais

habituais: agencia, SAC e demais canais de atendimento.

Atendimento a Deficientes Auditivos ou de Fala

0800 729 0088

Informacoes, reclamacoes, cancelamento de

cartao, outros produtos e servicos de Ouvidoria.

---

Assinada por J9584562 JOSE EDISON ARAUJO ABATEPAULO  
JB411810 ALVARO CESAR BODINI

14/11/2018 14:31:52

14/11/2018 14:32:44

Transação efetuada com sucesso.



---

Transação efetuada com sucesso por: JB411810 ALVARO CESAR BODINI.

Lar "Irmã Terezinha"  
T. Colaboração nº 09/2018  
FMI



RECEBEMOS DE RAYTON PINTURA E CONSTRUCAO LTDA, OS PRODUTOS E/OU SERVIÇOS CONSTANTES DA NOTA FISCAL ELETRÔNICA INDICADA AO LADO.		<b>NF-e</b>
DATA DE RECEBIMENTO:	IDENTIFICAÇÃO E ASSINATURA DO RECEBEDOR LAR IRMA TEREZINHA ASS. ASSIST. AO IDOSO ( 28729 ):	<b>Número: 000.001.903</b> <b>Série: 1</b>

	<b>RAYTON PINTURA E CONSTRUCAO LTDA</b>	<b>DANFe</b> Documento Auxiliar da Nota Fiscal Eletrônica	
	Avenida Doutor Jorge Tibirica, 562 Centro Pindamonhangaba SP 12422-050 (012)3642-9211 XML disponível até 01/01/2019 em <a href="http://nfe.vinco.com.br">http://nfe.vinco.com.br</a>	0 - Entrada 1 - Saída <b>1</b>	CHAVE DE ACESSO DA NF-e: <b>3518 1020 3565 4500 0304 5500 1000 0019 0319 0161 6161</b>

NATUREZA DA OPERAÇÃO: <b>VENDA DE MERCADORIAS</b>	PROTÓCOLO DE AUTORIZAÇÃO DE USO: <b>135180708646198 - 16/10/2018 17:59:50</b>
INSCRIÇÃO ESTADUAL: <b>528189325112</b>	INSCRIÇÃO ESTADUAL DO SUBST. TRIBUTÁRIO:
DESTINATÁRIO/REMETENTE:	

NOME/RAZÃO SOCIAL: <b>LAR IRMA TEREZINHA ASS. ASSIST. AO IDOSO ( 28729 )</b>	CNPJ/CPF: <b>54.122.031/0001-44</b>	DATA DA EMISSÃO: <b>16/10/2018</b>
ENDEREÇO: <b>R. SAO JOAO BOSCO, 706</b>	Bairro/DISTRITO: <b>SANTANA</b>	CEP: <b>12403-010</b>
MUNICÍPIO: <b>Pindamonhangaba</b>	UF: <b>SP</b>	INSCRIÇÃO ESTADUAL:
fone/fax: <b>(012) 3642-2203</b>	INSCRIÇÃO ESTADUAL:	HORA DA SAÍDA:

DUPLICATA	VALOR	VENCTO	DUPLICATA	VALOR	VENCTO	DUPLICATA	VALOR	VENCTO	DUPLICATA	VALOR	VENCTO
001	537,00	15/11/2018									

<b>CÁLCULO DO IMPOSTO:</b>					
BASE DE CÁLCULO DO ICMS:	VALOR DO ICMS:	BASE CÁLCULO DE ICMS ST:	VALOR ICMS SUBSTITUIÇÃO:	VALOR APROX TRIBUTOS:	VALOR TOTAL DOS PRODUTOS:
23,50	4,23	0,00	0,00	113,98	537,00
VALOR DO INSS/PIS:	VALOR DO SEGURO:	DESCONTO:	OUTRAS DESP. ACESSÓRIAS:	VALOR TOTAL IPI:	VALOR TOTAL DA NOTA:
0,00	0,00	0,00	0,00	0,00	537,00

<b>TRANSPORTADOR/VOLUMES TRANSPORTADOS:</b>					
NOME/RAZÃO SOCIAL:	PRETE POR CONTA:	CÓDIGO ANTT:	PLACA VEÍCULO:	UF:	CNPJ/CPF:
	<b>9-Sem Frete</b>				<b>000.000.000-00</b>
ENDEREÇO:	MUNICÍPIO:	UF:	INSCRIÇÃO ESTADUAL:		
QUANTIDADE:	ESPÉCIE:	MARCA:	NÚMERO:	DESO BRUTO:	DESO LÍQUIDO:
0	VOLUMES			0,000	0,000

<b>DADOS DO PRODUTO/SERVIÇO:</b>														
CODIGO	DESCRIÇÃO	NCM	CST	CFOP	UNID	QTD	VLR UNIT	VLR TOTAL	BASE ICMS	VLR ICMS	VLR IPI	%ICMS	%IPI	VLR APROX TRIBUTOS
8560001	ESM METAL ECO AB 3,6L BRANCO	32091010	060	5405	GL	1,00	82,90	82,90	0,00	0,00	0,00	0,00	0,00	16,55
2MA015	PRIMER UNIVERSAL 900ML MAXI RUBER	32089921	060	5405	PC	2,00	24,00	48,00	0,00	0,00	0,00	0,00	0,00	11,23
33B221001	TRINER DE LIMPEZA 0,9L MONTANA	38140090	000	5102	QT	1,00	10,50	10,50	10,50	1,89	0,00	18,00	0,00	1,57
82511007	TIN VINIL 18L BRANCO	32091010	060	5405	LT	1,00	124,90	124,90	0,00	0,00	0,00	0,00	0,00	25,54
8050501	FUNDO GALVITE 3,6L	32089010	060	5405	GL	1,00	106,90	106,90	0,00	0,00	0,00	0,00	0,00	25,01
33B221002	TRINER DE DILUIÇÃO 0,9L MONTANA	38140090	000	5102	QT	1,00	13,00	13,00	13,00	2,34	0,00	18,00	0,00	2,44
82511517	TIN VINIL 18L AMEIA	32091010	060	5405	LT	1,00	124,90	124,90	0,00	0,00	0,00	0,00	0,00	25,54
8660002	ESM METAL ECO AB 0,9L BRANCO	32091010	060	5405	QT	1,00	25,90	25,90	0,00	0,00	0,00	0,00	0,00	5,30

Lar "Irmã Terezinha"  
 T. Colaboração nº 09/2018  
FMI

<b>DADOS DO ISSQN:</b>			
INSCRIÇÃO MUNICIPAL:	VALOR TOTAL DOS SERVIÇOS:	BASE DE CÁLCULO DO ISSQN:	VALOR DO ISSQN:
	0,00	0,00	0,00

<b>DADOS ADICIONAIS:</b> INFORMAÇÕES COMPLEMENTARES: Valor aproximado dos tributos - Fed: R\$ 75,23 (14,0%), Est: R\$ 38,77 (7,2%) e Mun: R\$ 0,00 (0,0%) Fonte: IBPT/empresometro.co-0529CB; Pedido: 6099, 5884, 6166, 6124	<b>RESERVADO AO FISCO:</b>
--	----------------------------

**Bradesco** | 237-2 |

**Recibo de Entrega**

Documento <b>NFe 1903 001</b>	Emissão <b>16/10/2018</b>	Vencimento <b>15/11/2018</b>	Nosso Número <b>09 / 00000000371-1</b>	Valor <b>537,00</b>
----------------------------------	------------------------------	---------------------------------	---	------------------------

Pagador: LAR IRMA TEREZINHA ASS. ASSIST. AO IDOSO ( 28729 ) CNPJ: 54.122.031.0001/44  
Beneficiário: RAYTON - PINDA - 20.356.545.0003/04

Data / Assinatura

Prezado(a) cliente

**LAR IRMA TEREZINHA ASS. ASSIST. AO IDOSO ( 28729 ),**

Encaminhamos abaixo o **Boleto NFe 1903 001**.

referente à: NFe: 1903; Pedido: 6099, 5884, 6166, 6124.

Atenciosamente,  
**RAYTON - PINDA.**

Para acessar a Nota Fiscal, clique no Link abaixo:

*Lar "Irmã Terezinha"  
T. Colaboração nº 09/2018  
FME*

**Bradesco** | 237-2 |

**Recibo do Pagador**

Vencimento <b>15/11/2018</b>	Agência/Código do beneficiário <b>1613-6 / 0024805-3</b>	Numero do documento <b>NFe 1903 001</b>	Nosso Número <b>09 / 00000000371-1</b>
Valor do Documento <b>537,00</b>	(-) Descontos	(+) Acréscimos	(=) Valor Cobrado

Pagador: LAR IRMA TEREZINHA ASS. ASSIST. AO IDOSO ( 28729 ) CNPJ: 54.122.031.0001/44  
R. SÃO JOÃO BOSCO, 706 - SANTANA - 12403-010 - Pindamonhangaba - SP

Sacado/Avalista

Beneficiário: RAYTON - PINDA CNPJ: 20.356.545.0003/04 Autenticação Mecânica  
AV DR JORGE TIBIRIÇA, 562 - SALAO 02 - CHACARA DA GALEGA - 12422-050 - Pindamonhangaba - SP

**Bradesco** | 237-2 |

**23791.61306 90000.000035 71002.480508 8 77090000053700**

Local de Pagamento <b>Pagável em qualquer Banco até o vencimento</b>				Vencimento <b>15/11/2018</b>	
Beneficiário <b>RAYTON - PINDA</b>			CPF/CNPJ do Beneficiário <b>20.356.545.0003/04</b>		Agência/Código do beneficiário <b>1613-6 / 0024805-3</b>
Data do Documento <b>16/10/2018</b>	Número do Documento <b>NFe 1903 001</b>	Espécie Doc <b>DM</b>	Accto <b>N</b>	Data do Processamento <b>16/10/2018</b>	Nosso Número <b>09 / 00000000371-1</b>
Uso do Banco	CIP	Carteira <b>09</b>	Espécie <b>R\$</b>	Quantidade	(x) Valor
Instruções - Texto de Responsabilidade do Beneficiário <b>Após vencimento cobrar juros diários de R\$ 0,54</b>					(-) Valor do Documento <b>537,00</b>
					(-) Desconto
					(-) Outras Deduções/Abatimento
					(+) Mora/Multa/Juros
					(+) Outros Acréscimos
					(=) Valor Cobrado

Pagador: LAR IRMA TEREZINHA ASS. ASSIST. AO IDOSO ( 28729 ) CNPJ: 54.122.031.0001/44  
R. SÃO JOÃO BOSCO, 706 - SANTANA - 12403-010 - Pindamonhangaba - SP

Sacador/Avalista



Autenticação Mecânica - Ficha de Compensação



## Transações Pendentes

A33D141341904095020  
14/11/2018 13:57:05

### Transferência entre contas diversas

#### Debitado

Nome	LAR IRMA TERESINHA
Agência	574-6
Conta corrente	60179-9

#### Creditado

Nome	UNAMIX C LTDA - EPP
Agência	306-9
Conta corrente	59672-8
Valor	6.720,00
Data	Nesta data



Assinada por	J9584562 JOSE EDISON ARAUJO ABATEPAULO	14/11/2018 13:46:07
	JB411810 ALVARO CESAR BODINI	14/11/2018 13:57:05

Transação efetuada com sucesso.

Transação efetuada com sucesso por: JB411810 ALVARO CESAR BODINI.

Lar "Irmã Terezinha"  
T. Colaboração nº 09/2018  
FMI



	<b>PREFEITURA MUNICIPAL DE PINDAMONHANGABA</b> <b>SECRETARIA MUNICIPAL DE FINANÇAS</b> <b>NOTA FISCAL DE SERVIÇOS ELETRÔNICA - NFS-E</b>	Numero da Nota <b>9194</b>		
		Data e Hora de Emissão <b>12/11/2018 15:34:45</b>		
		Código de Verificação * <b>K0JC-Z016</b>		
		Série <b>NE</b>		
<b>PRESTADOR DE SERVIÇOS</b>				
	CPF/CNPJ: <b>12.371.429/0001-74</b>	Inscrição Municipal: <b>22412</b>		
	Nome/Razão Social: <b>UNAMIX CONCRETO LTDA.</b>			
	Endereço: <b>MUNICIPAL MARCON 701 - CX.POSTAL 214 - - CEP: 12400000</b>			
	Município: <b>PINDAMONHANGABA</b>	UF: <b>SP</b>	Email: <b>compras@unamix.com.br</b>	
	<b>TOMADOR DE SERVIÇOS</b>			
Nome/Razão Social: <b>LAR IRMÃ TEREZINHA ASSOCIAÇÃO DE ASSISTÊNCIA DO IDOSO</b>				
CPF/CNPJ: <b>54.122.031/0001-44</b>		Inscrição Municipal:		
Endereço: <b>RUA SÃO JOÃO BOSCO 706 - - SANTANA - CEP: 12403010</b>				
Município: <b>PINDAMONHANGABA</b>		UF: <b>SP</b>	Email: <b>contato@larirmaterezinha.org</b>	
<b>ITEM DA LISTA DE SERVIÇO DO MUNICÍPIO</b>				
<b>9900975 - CONCRETEIRAS</b>				
<b>LISTA DE SERVIÇOS ANEXA À LEI COMPLEMENTAR Nº 116, DE 31 DE JULHO DE 2003</b>				
<b>7.02 - Execução, Por Administração, Empreitada Ou Subempreitada, De Obras De Construção Civil, Hidráulica Ou Elétrica E De Outras Obras Semelhantes, Inclusive Sondagem, Perfuração De Poços, Escavação, Drenagem E Irrigação, Terraplanagem, Pavimentação, Concretagem E A Instalação E Montagem De Produtos, Peças E Equipamentos (Exceto O Fornecimento De Mercadorias Produzidas Pelo Prestador De Serviços Fora Do Local Da Prestação Dos Serviços, Que Fica Sujeito Ao Icms)</b>				
<b>DESCRIÇÃO DOS SERVIÇOS PRESTADOS NO DIA 09/11/2018, EM PINDAMONHANGABA - SP</b>				
REMESSA Nº: 34689 - 34690 - 34691 - 34692 ##### OBRA: SAO JOAO BOSCO, 706 - SANTANA ##### VENCIMENTO: 12/11/2018.				
<b>OUTRAS INFORMAÇÕES</b>				
- Código da Obra: 107781				
- Descrição da Obra: LAR IRMÃ TEREZINHA ASSOCIAÇÃO DE ASSISTÊNCIA DO IDOSO - SAO JOAO BOSCO				
- Tipo da Obra: Operação / Padrão				
- Código ART: 0				
- Retenção no Município de PINDAMONHANGABA - SP pelo Tomador: LAR IRMÃ TEREZINHA ASSOCIAÇÃO DE ASSISTÊNCIA DO IDOSO				

\*A autenticidade desta Nota Fiscal deverá ser confirmada no site da Prefeitura.

Lar "Irmã Terezinha"  
T. Colaboração nº 09/2018  
F.M.D.

**UNAMIX CONCRETO LTDA - EPP**

EST MUNICIPAL ANTONIO MARCON, 701 CX PST 214 - UNA  
PINDAMONHANGABA - SP TELEFONE: (12) 3645-6739  
CNPJ: 12.371.429/0001-74 INSC. ESTAD: 528064328119

Identificação  
**6206**Versão  
**1**  
Página  
**1/1****FATURA DE SERVIÇO**

<b>Usina</b>	<b>PINDA</b>
<b>No. Fatura</b>	<b>9.193</b>
<b>Série</b>	<b>1</b>
<b>Data Fatura</b>	<b>12/11/2018</b>
<b>Faturamento</b>	<b>0</b>

No. Remessa	Data	Descrição	Und.	Qtd.	Vlr. Unit.	Vlr. Total
-------------	------	-----------	------	------	------------	------------

**TOTAL GERAL**Descontos **0,00**

VALOR TOTAL	0,00
VALOR MATERIAL	0,00
BASE CALCULO ISS	0,00
ALIQ. ISS	0,00
VALOR ISS	0,00
VALOR ISS RETIDO	0,00

**Dados Tomador**

Nome LAR IRMA TEREZINHA-ASSOCIACAO ASS.IDOSO - 2034  
Endereço RUA SAO JOAO BOSCO, 706  
Bairro SANTANA  
Município PINDAMONHANGABA - SP CEP 12403-010  
CNPJ 54.122.031/0001-44 INSC. ESTADUAL ISENTA  
Telefone (12) 3642-2203 Celular  
Vendedor CLEITON PASCOAL

**Endereço Cobrança**

Endereço RUA SAO JOAO BOSCO, 706  
Bairro Cob. SANTANA  
Município PINDAMONHANGABA - SP CEP 12403-010  
Email contato@larirmaterezinha.org

**Dados da Obra**

Ender. Obra RUA SAO JOAO BOSCO, 706  
Bairro Obra SANTANA  
Munic. Obra PINDAMONHANGABA - SP CEP 12403-010  
Contrato 1-627/17  
Cond. Pagto 1- A VISTA

Fatura	
Vencimento	Valor
Portador	

Lar "Irmã Terezinha"  
T. Colaboração nº 09/2018  
FME





**UNAMIX CONCRETO LTDA - EPP**  
 EST MUNICIPAL ANTONIO MARCON 701 CEP: 12400-970  
 UNA - PINDAMONHANGABA - SP  
 FONE: (12) 3645-6739

**COMPROVANTE DE  
 SERVIÇO DE  
 CONCRETAGEM**

**Nº  
 034.689**

CNPJ  
 12.371.429/0001-74

INSCRIÇÃO ESTADUAL  
 528064328119

**CONTRATANTE**

NOME / RAZÃO SOCIAL LAR IRMA TEREZINHA-ASSOCIACAO ASS.IDOSO		CNPJ / CPF 54.122.031/0001-44	INSCRIÇÃO ESTADUAL ISENTO	DATA DA EMISSÃO 09/11/2018
ENDEREÇO RUA SAO JOAO BOSCO, 706		BAIRRO / DISTRITO SANTANA		CEP 12403-010
MUNICÍPIO PINDAMONHANGABA	UF SP	FONE / FAX (12) 3642-2203 (12)		HORA DA SAÍDA 17:10

**DADOS DA OBRA**

NOME DA OBRA SANTANA		CONTATO NA OBRA PATRICIA		FONE / CELULAR 3642-2203
ENDEREÇO RUA SAO JOAO BOSCO, 706		BAIRRO / DISTRITO SANTANA		CEP 12403-010
MUNICÍPIO PINDAMONHANGABA	UF SP	CONTRATO 1-627/17	USINA ENTREGA 1 - PINDA	

**OBSERVAÇÕES**

**REFERÊNCIA DE ACESSO**

**DADOS DO SERVIÇO**

COD. PRODUTO	DESCRIÇÃO DO SERVIÇO	UNID.	QUANT.	PREÇO UNIT.	PREÇO TOTAL
30.0/19/10/1/	FCK 30.0/B1+0/Slump 100/1	M3	8,0	240,00	1.920,00

**TOTAL SERVIÇO 1.920,00**

Materiais adquiridos para preparo e aplicação de  M<sup>3</sup> -  - BRITA  - SLUMP  CM S100  
 TIPO

**DADOS DE TRANSPORTE**

BETONEIRA bt014	PLACA FGK-6203	RE MOTORISTA 1038	MOTORISTA EDWAGNER JOAQUIM		
SAÍDA USINA 17:10	CHEGADA OBRA 17:40	INÍCIO DESCARGA 17:51	FIM DESCARGA	SAÍDA OBRA	CHEGADA USINA
					VELOCÍMETRO INICIAL 183518

Lar "Irmã Terezinha"  
 T. Colaboração nº 09/2018  
 FMI

**OUTRAS ESPECIFICAÇÕES TÉCNICAS DA OBRA**

RECOMENDADO UTILIZAR ATÉ 19:10	ÁGUA COLOCADA USINA 1089	ANTES DE DESCARREGAR, CONFIRA O TRAÇO, O VOLUME E LACRE Nº 54803	NÃO INCIDÊNCIA DO ICMS, NOS TERMOS DO ART. 485, INCISO II E III, DEC. 331 18/91
ÁGUA COLOCAR OBRA 0	ÁGUA COLOCADA OBRA	SLUMP - OBRA	PEÇA A SER CONCRETADA PISO

**NÃO É PERMITIDA ADIÇÃO DE ÁGUA APÓS A MISTURA FINAL DO CONCRETO.**

AUTORIZO A ADIÇÃO DE  (L) D'ÁGUA, ASSUMINDO TODA RESPONSABILIDADE SOBRE AS CONSEQUÊNCIAS NA RESISTÊNCIA E QUALIDADE DO CONCRETO.

ASSINATURA RESPONSÁVEL \_\_\_\_\_

RECEBI (EMOS) DE UNAMIX CONCRETO LTDA - EPP, O SERVIÇO CONSTANTE NESTE DOCUMENTO.

DATA DO RECEBIMENTO	IDENTIFICAÇÃO E ASSINATURA DO RECEBEDOR 	Nº 034.689
---------------------	---	---------------





**UNAMIX CONCRETO LTDA - EPP**  
 EST MUNICIPAL ANTONIO MARCON 701 CEP: 12400-970  
 UNA - PINDAMONHANGABA - SP  
 FONE: (12) 3645-6739

COMPROVANTE DE  
 SERVIÇO DE  
 CONCRETAGEM

Nº  
**034.690**

CNPJ  
 12.371.429/0001-74

INSCRIÇÃO ESTADUAL  
 528064328119

**CONTRATANTE**

NOME / RAZÃO SOCIAL LAR IRMA TEREZINHA-ASSOCIACAO ASS.IDOSO		CNPJ / CPF 54.122.031/0001-44	INSCRIÇÃO ESTADUAL ISENTO	DATA DA EMISSÃO 09/11/2018
ENDEREÇO RUA SAO JOAO BOSCO, 706		BAIRRO / DISTRITO SANTANA	CEP 12403-010	DATA DA SAÍDA 09/11/2018
MUNICÍPIO PINDAMONHANGABA	UF SP	FONE / FAX (12) 3642-2203 (12)	HORA DA SAÍDA 17:35	

**DADOS DA OBRA**

NOME DA OBRA SANTANA		CONTATO NA OBRA PATRICIA		FONE / CELULAR 3642-2203
ENDEREÇO RUA SAO JOAO BOSCO, 706		BAIRRO / DISTRITO SANTANA		CEP 12403-010
MUNICÍPIO PINDAMONHANGABA	UF SP	CONTRATO 1-627/17	USINA ENTREGA 1 - PINDA	

OBSERVAÇÕES

REFERÊNCIA DE ACESSO

**DADOS DO SERVIÇO**

COD. PRODUTO	DESCRIÇÃO DO SERVIÇO	UNID.	QUANT	PREÇO UNIT	PREÇO TOTAL
30.0/19/10/1/	FCK 30,0/B1+0/Slump 100/1	M3	8,0	240,00	1.920,00
<b>TOTAL SERVIÇO</b>					<b>1.920,00</b>

Materialis adquiridos para preparo e aplicação de  M3 -  - BRITA  - SLUMP  CM S100  
 TIPO

**DADOS DE TRANSPORTE**

BETONEIRA BT006	PLACA EVI-9241	RE MOTORISTA 1042	MOTORISTA PAULO CESAR DE SOUZA		
SAÍDA USINA 17:35	CHEGADA OBRA	INÍCIO DESCARGA	FIM DESCARGA	SAÍDA OBRA	CHEGADA USINA VELOCIMETRO INICIAL

Lar "Irmã Terezinha"  
 T. Colaboração nº 09/2018  
 FMI

**OUTRAS ESPECIFICAÇÕES TÉCNICAS DA OBRA**

RECOMENDADO UTILIZAR ATÉ 19:35	ÁGUA COLOCADA USINA 1089	ANTES DE DESCARREGAR, CONFIRA O TRAÇO, O VOLUME E LACRE Nº <b>54907</b>	NÃO INCIDÊNCIA DO ICMS, NOS TERMOS DO ART. 465, INCISO II E III, DEC. 331 18/91
ÁGUA COLOCAR OBRA 0	ÁGUA COLOCADA OBRA	SLUMP - OBRA	PEÇA A SER CONCRETADA <b>PISO</b>

NÃO É PERMITIDA ADIÇÃO DE ÁGUA APÓS A MISTURA FINAL DO CONCRETO.  
 AUTORIZO A ADIÇÃO DE  (L) D'ÁGUA, ASSUMINDO TODA RESPONSABILIDADE SOBRE AS CONSEQUÊNCIAS NA RESISTÊNCIA E QUALIDADE DO CONCRETO.

ASSINATURA RESPONSÁVEL \_\_\_\_\_

RECEBI (EMOS) DE UNAMIX CONCRETO LTDA - EPP, O SERVIÇO CONSTANTE NESTE DOCUMENTO.

DATA DO RECEBIMENTO	IDENTIFICAÇÃO E ASSINATURA DO RECEBEDOR 	Nº <b>034.690</b>
---------------------	---	----------------------



**UNAMIX CONCRETO LTDA - EPP**  
 EST MUNICIPAL ANTONIO MARCON, 701 CEP: 12400-970  
 UNA - PINDAMONHANGABA - SP  
 FONE: (12) 3645-6739

**COMPROVANTE DE  
 SERVIÇO DE  
 CONCRETAGEM**

Nº  
**034.691**

C.N.P.J.  
 12.371.429/0001-74

INSCRIÇÃO ESTADUAL  
 528064328119

**CONTRATANTE**

NOME / RAZÃO SOCIAL: LAR IRMA TEREZINHA-ASSOCIAÇÃO ASS IDOSO  
 C.N.P.J / C.P.F.: 54.122.031/0001-44  
 INSCRIÇÃO ESTADUAL: ISENTO  
 DATA DA EMISSÃO: 09/11/2018  
 ENDEREÇO: RUA SAO JOAO BOSCO, 706  
 BAIRRO / DISTRITO: SANTANA  
 CEP: 12403-010  
 DATA DA SAÍDA: 09/11/2018  
 MUNICÍPIO: PINDAMONHANGABA  
 UF: SP  
 FONE / FAX: (12) 3642-2203 (12)  
 HORA DA SAÍDA: 17:55

**DADOS DA OBRA**

NOME DA OBRA: SANTANA  
 CONTATO NA OBRA: PATRICIA  
 FONE / CELULAR: 3642-2203  
 ENDEREÇO: RUA SAO JOAO BOSCO, 706  
 BAIRRO / DISTRITO: SANTANA  
 CEP: 12403-010  
 MUNICÍPIO: PINDAMONHANGABA  
 UF: SP  
 CONTRATO: 1-627/17  
 USINA ENTREGA: 1 - PINDA

OBSERVAÇÕES

REFERÊNCIA DE ACESSO

**DADOS DO SERVIÇO**

COD. PRODUTO	DESCRIÇÃO DO SERVIÇO	UNID.	QUANT.	PREÇO UNIT.	PREÇO TOTAL
30.0/19/10/1/	FCK 30,0/B1+0/Slump 100/1	M3	8,0	240,00	1.920,00

TOTAL SERVIÇO 1.920,00

Materiais adquiridos para preparo e aplicação de  M<sup>3</sup> -  - BRITA  - SLUMP  CM S100  
 TIPO

**DADOS DE TRANSPORTE**

BETONEIRA BT020	PLACA FDS-5088	RE MOTORISTA 1028	MOTORISTA JOÃO CARLOS DA SILVA GRACIANO			
SAÍDA USINA 17:55	CHEGADA OBRA	INÍCIO DESCARGA	FIM DESCARGA	SAÍDA OBRA	CHEGADA USINA	VELOCÍMETRO INICIAL

Lar "Irmã Terezinha"  
 T. Colaboração nº 09/2018  
 FMI

**OUTRAS ESPECIFICAÇÕES TÉCNICAS DA OBRA**

RECOMENDADO UTILIZAR ATÉ 19:55	ÁGUA COLOCADA USINA 1089	ANTES DE DESCARREGAR CONFIRA O TRAÇO, O VOLUME E LACRE Nº 54908	NÃO INCIDÊNCIA DO ICMS, NOS TERMOS DO ART. 465, INCISO II E III, DEC. 331 18/91
ÁGUA COLOCAR OBRA 0	ÁGUA COLOCADA OBRA	SLUMP - OBRA	PEÇA A SER CONCRETADA PISO

NÃO É PERMITIDA ADIÇÃO DE ÁGUA APÓS A MISTURA FINAL DO CONCRETO.

AUTORIZO A ADIÇÃO DE  (L) D'ÁGUA, ASSUMINDO TODA RESPONSABILIDADE SOBRE AS CONSEQUÊNCIAS NA RESISTÊNCIA E QUALIDADE DO CONCRETO.

ASSINATURA RESPONSÁVEL \_\_\_\_\_

RECEBI (EMOS) DE UNAMIX CONCRETO LTDA - EPP, O SERVIÇO CONSTANTE NESTE DOCUMENTO.

DATA DO RECEBIMENTO	IDENTIFICAÇÃO E ASSINATURA DO RECEBEDOR 	Nº 034.691
---------------------	---	---------------





**UNAMIX CONCRETO LTDA - EPP**  
 EST MUNICIPAL ANTONIO MARCON, 701 CEP. 12400-970  
 UNA - PINDAMONHANGABA - SP  
 FONE: (12) 3645-6739

**COMPROVANTE DE  
 SERVIÇO DE  
 CONCRETAGEM**

Nº  
**034.692**

CNPJ  
 12.371.429/0001-74

INSCRIÇÃO ESTADUAL  
 528064328119

**CONTRATANTE**

NOME / RAZÃO SOCIAL LAR IRMA TEREZINHA-ASSOCIAÇÃO ASS IDOSO		CNPJ / CPF 54.122.031/0001-44	INSCRIÇÃO ESTADUAL ISENTO	DATA DA EMISSÃO 09/11/2018
ENDEREÇO RUA SAO JOAO BOSCO, 706		BAIRRO / DISTRITO SANTANA	CEP 12403-010	DATA DA SAÍDA 09/11/2018
MUNICÍPIO PINDAMONHANGABA	UF SP	FONE / FAX (12) 3642-2203 (12)	HORA DA SAÍDA 19:27	

**DADOS DA OBRA**

NOME DA OBRA SANTANA		CONTATO NA OBRA PATRICIA		FONE / CELULAR 3642-2203
ENDEREÇO RUA SAO JOAO BOSCO, 706		BAIRRO / DISTRITO SANTANA	CEP 12403-010	
MUNICÍPIO PINDAMONHANGABA	UF SP	CONTRATO 1-627/17	USINA ENTREGA 1 - PINDA	

OBSERVAÇÕES

REFERÊNCIA DE ACESSO

**DADOS DO SERVIÇO**

COD. PRODUTO	DESCRIÇÃO DO SERVIÇO	UNID.	QUANT.	PREÇO UNIT.	PREÇO TOTAL
30.0/19/10/1/	FCK 30.0/B1+0/Slump 100/1	M3	4,0	240,00	960,00
<b>TOTAL SERVIÇO</b>					<b>960,00</b>

Material adquirido para preparo e aplicação de  M<sup>3</sup> -  - BRITA  - SLUMP  CM S100  
 TIPO

**DADOS DE TRANSPORTE**

BETONEIRA BT013	PLACA FGK-6202	RE MOTORISTA 1014	MOTORISTA ALEX SANDRO DE SOUZA DANTAS		
SAÍDA USINA 19:27	CHEGADA OBRA	INÍCIO DESCARGA	FIM DESCARGA	SAÍDA OBRA	CHEGADA USINA VELOCÍMETRO INICIAL

Lar "Irmã Terezinha"  
 T. Colaboração nº 09/2018  
 FMI

**OUTRAS ESPECIFICAÇÕES TÉCNICAS DA OBRA**

RECOMENDADO UTILIZAR ATÉ 21:27	ÁGUA COLOCADA USINA 576	ANTES DE DESCARREGAR CONFIRA O TRAÇO, O VOLUME E LACRE Nº 54946	NÃO INCIDÊNCIA DO ICMS, NOS TERMOS DO ART. 465, INCISO II E III, DEC. 331 18/91
ÁGUA COLOCAR OBRA 0	ÁGUA COLOCADA OBRA	SLUMP - OBRA	PEÇA A SER CONCRETADA PISO

**NÃO É PERMITIDA ADIÇÃO DE ÁGUA APÓS A MISTURA FINAL DO CONCRETO.**

AUTORIZO A ADIÇÃO DE  (L) D'ÁGUA, ASSUMINDO TODA RESPONSABILIDADE SOBRE AS CONSEQUÊNCIAS NA RESISTÊNCIA E QUALIDADE DO CONCRETO.

ASSINATURA RESPONSÁVEL \_\_\_\_\_

RECEBI (EMOS) DE UNAMIX CONCRETO LTDA - EPP O SERVIÇO CONSTANTE NESTE DOCUMENTO.

DATA DO RECEBIMENTO	IDENTIFICAÇÃO E ASSINATURA DO RECEBEDOR	Nº <b>034.692</b>
---------------------	---	----------------------





## Transações Pendentes

A35F161354794839016  
16/11/2018 14:01:19

### DOC ou TED Eletrônico

#### Debitado

Agência 574-6  
Conta corrente 60179-9 LAR IRMA TERESINHA

#### Creditado

Banco 33 BANCO SANTANDER (BRASIL) S.A.  
Agência (sem DV) 4425 TAUBATE-AV.INDEPENDENCIA  
Conta corrente (com DV) 130003266  
CNPJ 10.848.303/0001-12  
Nome favorecido A. S. DEL VECCHIO MATERIAIS DE CONSTRUC  
Finalidade CREDITO EM CONTA  
Número documento 111.601  
Valor 6.500,12  
Data transferência 16/11/2018  
"C" - CPF/CNPJ diferente  
Autenticação SISBB 2C430F824E68BB05  
Assinada por J9584562 JOSE EDISON ARAUJO ABATEPAULO 16/11/2018 13:59:38  
JB411810 ALVARO CESAR BODINI 16/11/2018 14:01:19

Transação efetuada com sucesso.

Transação efetuada com sucesso por: JB411810 ALVARO CESAR BODINI.

Lar "Irmã Terezinha"  
T. Colaboração nº 09/2015  
FMI

Recebemos de A. S. DEL VECCHIO MATERIAIS DE CONSTRUCAO LTDA - ME os produtos e/ou serviços constantes da NFe indicada ao lado

**NF-e**  
**Nº 000.002.303**  
**Série 001**

DATA DO RECEBIMENTO

IDENTIFICAÇÃO E ASSINATURA DO RECEBEDOR

**A. S. DEL VECCHIO  
MATERIAIS DE**

José Humberto Gomes Filho, 2575 -  
Residencial Ouro Verde -  
PINDAMONHANGABA - SP  
Fone: - CEP: 12412-390

pisoserevestimentoshm@gmail.com

**DANFE**

Documento Auxiliar da  
Nota Fiscal Eletrônica

0 - ENTRADA  
1 - SAÍDA

1

**Nº 000.002.303**  
**SÉRIE 001**  
**Folha 1/1**



CHAVE DE ACESSO

**3518 1110 8483 0300 0112 5500 1000 0023 0310 0002 3039**

Consulta de autenticidade no portal nacional da NF-e  
[www.nfe.gov.br/portal](http://www.nfe.gov.br/portal) ou no site da Sefaz autorizadora

**NATUREZA DE OPERAÇÃO**

Venda de mercadoria adquirida ou recebida de terceiros.

**PROTOCOLO DE AUTORIZAÇÃO DE USO**

135180787736884

**INSCRIÇÃO ESTADUAL**

528.084.081.119

**INSCRIÇÃO ESTADUAL DO SUBSTITUTO TRIBUTÁRIO**

**CNPJ**

10.848.303/0001-12

**DESTINATÁRIO / REMETENTE**

**NOME / RAZÃO SOCIAL**

LAR IRMA TEREZINHA ASSOCIAÇÃO DE ASSISTENCIA AO IDOSO

**CNPJ / CPF**

54.122.031/0001-44

**DATA DA EMISSÃO**

16/11/2018

**ENDEREÇO**

SÃO JOÃO BOSCO,706

**BAIRRO / DISTRITO**

SANTANA

**CEP**

12403-010

**DATA DA SAÍDA**

16/11/2018

**MUNICÍPIO**

PINDAMONHANGABA

**UF**

SP

**TELEFONE / FAX**

**INSCRIÇÃO ESTADUAL**

ISENTO

**HORA DA SAÍDA**

09:33:45

**CÁLCULO DO IMPOSTO**

BASE DE CÁLCULO DO ICMS	VALOR DO ICMS	BASE DE CÁLCULO DO ICMS SUBSTITUIÇÃO	VALOR DO ICMS SUBSTITUIÇÃO	VALOR TOTAL DOS PRODUTOS
0.00	0.00	0.00	0.00	7469.70
VALOR DO FRETE	VALOR DO SEGURO	DESCONTO	OUTRAS DESPESAS ACESSÓRIAS	VALOR DO IPI
0.00	0.00	969.58	0.00	0.00
				VALOR TOTAL DA NOTA
				6500.12

**TRANSPORTADOR / VOLUMES TRANSPORTADOS**

NOME / RAZÃO SOCIAL		FRETE POR CONTA	CODIGO ANTT	PLACA DO VEÍCULO	UF	CPF / CNPJ
		0-EMITENTE				
ENDEREÇO		MUNICÍPIO			UF	INSCRIÇÃO ESTADUAL
QUANTIDADE	ESPÉCIE	MARCA	NUMERAÇÃO	PESO BRUTO	PESO LÍQUIDO	

**DADOS DOS PRODUTOS / SERVIÇOS**

CODIGO PRODUTO	DESCRIÇÃO DO PRODUTOS / SERVIÇO	NCM/SH	CSOSN	CFOP	UNID.	QTDE	VALOR UNITÁRIO	VALOR DESCONTO	VALOR TOTAL	BASE DE CALC ICMS	VALOR ICMS	VALOR IPI	ALIQ ICMS	ALIQ IPI
6683	PORCELANATO 54X54 LUXOR A CX 1,78 - DELTA	69074000	102	5102	M2	26.480	35.90	136.41	1050.91	0	0.00	0	0.00	0
6616	PISO PENEDO 54X54 A CX 2,03 - DURAGRES	69074000	102	5102	M2	241.570	14.90	467.20	3598.38	0	0.00	0	0.00	0
5524	ARG. AC1 COLAFIX HMMAR 20KG	32149000	102	5102	SAC	70.000	6.99	61.66	629.30	0	0.00	0	1,25	0
223	REJUNTE FLEXIVEL CZ PLATINA 1K - QUARTZOLIT	32149000	102	5102	SA	50.000	3.99	25.90	199.50	0	0.00	0	1,25	0
3988	REJUNTE FLEXIVEL CORDA 1K - QUARTZOLIT	32149000	102	5102	SA	20.000	3.99	10.36	79.90	0	0.00	0	1,25	0
363	709BICO - ARM.MONACO SUSP 2GV+GAVETAO 78,5CM - AJR	94036000	102	5102	PC	2.000	283.90	76.30	587.80	0	0.00	0	1,25	0
7083	510 ESPELHEIRO 79CM BR AJR	94036000	102	5102	UN	2.000	221.90	57.61	443.80	0	0.00	0	0,00	0
369	478BR - PIA RORALIT RETO 84CM X 45,5CM - AJR	68109900	102	5102	PC	2.000	134.90	35.02	269.80	0	0.00	0	1,25	0
3061	82194 ANEL VEDAÇÃO CIGURA BLUKIT	40069000	102	5102	PC	22.000	12.90	36.84	283.80	0	0.00	0	1,25	0
4271	5264 - PARAFUSO 810 ( PAR ) 01PC M.VERMELHO	73181500	102	5102	PC	22.000	7.00	22.56	173.80	0	0.00	0	1,25	0
4780	EN 40 ENGATE BRANCO PVC 40CM 1/2 ASTRA	39174090	102	5102	PC	22.000	6.90	19.70	151.90	0	0.00	0	1,25	0

Lar "Irmã Terezinha"  
T. Colaboração nº 09/2018  
FMI

**DADOS ADICIONAIS**

Documento emitido por ME ou EPP optante pelo simples nacional  
Val Aprox Tributos R\$ 1.686,24 (25,94%) Fonte: IBPT.





## Transações Pendentes

G335201043317355016  
20/11/2018 10:47:30

### Pagamento de títulos com débito em conta corrente

20/11/2018 - BANCO DO BRASIL - 10:47:30  
057400574 0004

#### COMPROVANTE DE PAGAMENTO DE TITULOS

CLIENTE: LAR IRMA TERESINHA  
AGENCIA: 0574-6 CONTA: 60.179-9  
=====

ITAU UNIBANCO S.A.

34191577427421696025790319950003177140000989000

#### BENEFICIARIO:

PINDELETRICA MAT ELET LTDA EPP

#### NOME FANTASIA:

PINDELETRICA MAT ELET LTDA EPP

CNPJ: 03.425.924/0001-28

#### PAGADOR:

LAR IRMA TEREZINHA

CNPJ: 54.122.031/0001-44

-----  
NR. DOCUMENTO 112.001  
DATA DE VENCIMENTO 20/11/2018  
DATA DO PAGAMENTO 20/11/2018  
VALOR DO DOCUMENTO 9.890,00  
VALOR COBRADO 9.890,00  
=====

NR.AUTENTICACAO 2.AB7.D76.108.57A.E7E  
=====

#### Central de Atendimento BB

4004 0001 Capitais e regioes metropolitanas

0800 729 0001 Demais localidades

Consultas, informacoes e servicos transacionais.

#### SAC

0800 729 0722

Informacoes, reclamacoes e cancelamento de produtos e servicos.

#### Ouvidoria

0800 729 5678

Reclamacoes nao solucionadas nos canais habituais: agencia, SAC e demais canais de atendimento.

#### Atendimento a Deficientes Auditivos ou de Fala

0800 729 0088

Informacoes, reclamacoes, cancelamento de cartao, outros produtos e servicos de Ouvidoria.

Assinada por J9584562 JOSE EDISON ARAUJO ABATEPAULO  
JB411810 ALVARO CESAR BODINI

20/11/2018 10:44:50

20/11/2018 10:47:30

Transação efetuada com sucesso.

Transação efetuada com sucesso por: JB411810 ALVARO CESAR BODINI,

Lar "Irmã Terezinha"  
T. Colaboração nº 09/2018  
FMI



IDENTIFICAÇÃO DO EMITENTE

PINDELTRICA COMERCIO DE MATERIAIS ELETRICOS  
LTDAAV NOSSA SENHORA DO BOM SUCESSO,  
1321 - ALTO DO CARDOSO -  
CEP 12420-010 - PINDAMONHANGABA -  
SP  
TEL: (12)3648-1434**DANFE**  
DOCUMENTO AUXILIAR DA  
NOTA FISCAL ELETRÔNICA0 - ENTRADA  
1 - SAIDA

1

Nº 000009220 FL. 1 / 2  
SÉRIE 001

CHAVE DE ACESSO

3518 1103 4259 2400 0128 5500 1000 0092 2010 0009 2204

Consulta de autenticidade no portal nacional de NF-e  
www.nfe.fazenda.gov.br/portal  
ou no site da Sefaz Autorizadora

PROTOCOLO DE AUTORIZAÇÃO DE USO

135180793518178 19/11/2018 15:44:30

NATUREZA DE OPERAÇÃO

VENDAS

INSCRIÇÃO ESTADUAL

528063330118

INSCRIÇÃO ESTADUAL DO SUBST. TRIB

CNPJ

03 425 924/0001-28

DESTINATÁRIO / REMETENTE

NOME / RAZÃO SOCIAL

LAR IRMA TEREZINHA

ENDEREÇO

RUA SAO JOAO BOSCO, 706

MUNICÍPIO

PINDAMONHANGABA

BAIRRO / DISTRITO

SANTANA

CNPJ / CPF

54 122 031/0001-44

DATA DA EMISSÃO

19/11/2018

DATA SAÍDA / ENTRADA

19/11/2018

HORA DA SAÍDA

FONE / FAX

(12)3642-2203

UF

SP

INSCRIÇÃO ESTADUAL

12403-010

DUPLICATAS

Nº DUPLICATA	VENC	VALOR	Nº DUPLICATA	VENC	VALOR	Nº DUPLICATA	VENC	VALOR	Nº DUPLICATA	VENC	VALOR
001	20/11/2018	9.890,00									

CÁLCULO DO IMPOSTO

BASE DE CÁLCULO DO ICMS		VALOR DO ICMS	BASE CALC. ICMS SUBST		VALOR DO ICMS SUBST	VALOR TOTAL DOS PRODUTOS
	0,00			0,00		10.460,89
VALOR DO FRETE	VALOR DO SEGURO	DESCONTO	OUTRAS DESP. ACESS	VALOR DO IPI		VALOR TOTAL DA NOTA
0,00	0,00		570,89	0,00	0,00	9.890,00

TRANSPORTADOR / VOLUMES TRANSPORTADOS

RAZÃO SOCIAL	FRETE POR CONTA	CÓDIGO ANTT	PLACA DO VEÍCULO	UF	CNPJ / CPF
	9 - SEM FRETE				
ENDEREÇO	MUNICÍPIO	UF	INSCRIÇÃO ESTADUAL		
QUANTIDADE	ESPECIE	MARCA	NUMERAÇÃO	PESO BRUTO	PESO LÍQUIDO
1	VOLUME(S)			5,728	2,864

DADOS DO PRODUTO / SERVIÇOS

CODIGO DO PROD. / SERV	DESCRIÇÃO DO PRODUTO / SERVIÇO	NCM / SH	CSOSN	CFOP	UNID	QUANT	VALOR UNITARIO	VALOR DESCONTO	VALOR LÍQUIDO	BASE CALC ICMS	VALOR ICMS	VALOR IPI	ALÍQUOTAS ICMS	ALÍQUOTAS IPI
C 974	CABO FLEXIVEL 4MM VERMELHO	85444900	0102	5102	M	500 0000	1.8800	51.30	888.70	0.00	0.00	0.00	0.00	0.00
C 007	CABO FLEXIVEL 4MM AZUL	85444900	0500	5405	M	100.0000	1.8800	10.26	177.74	0.00	0.00	0.00	0.00	0.00
C 972	CABO FLEXIVEL 4MM VERDE	85444900	0102	5102	M	100.0000	1.8800	10.26	177.74	0.00	0.00	0.00	0.00	0.00
C 977	CABO FLEXIVEL 2.5MM VERDE	85444900	0102	5102	M	100.0000	1.1400	6.22	107.78	0.00	0.00	0.00	0.00	0.00
C 986	CABO FLEXIVEL 2.5MM BRANCO	85444900	0102	5102	M	200.0000	1.1400	12.44	215.56	0.00	0.00	0.00	0.00	0.00
C 976	CABO FLEXIVEL 2.5MM PRETO	85444900	0102	5102	M	100.0000	1.1400	6.22	107.78	0.00	0.00	0.00	0.00	0.00
C 980	CABO FLEXIVEL 6MM PRETO	85444900	0500	5405	M	300.0000	2.8400	46.50	805.50	0.00	0.00	0.00	0.00	0.00
C 014	CABO FLEXIVEL 70MM	85444900	0500	5405	M	140.0000	35.2400	269.25	4.664.35	0.00	0.00	0.00	0.00	0.00
C 1221	CABO FLEXIVEL 25MM AZUL	85444900	0102	5102	M	50.0000	12.1600	33.18	574.82	0.00	0.00	0.00	0.00	0.00
C 1220	CABO FLEXIVEL 25MM VERDE	85444900	0102	5102	M	4.0000	12.1600	2.65	45.99	0.00	0.00	0.00	0.00	0.00
H 002	HASTE DE ATERRAMENTO COBREADA 1/2 - 2M	73269090	0102	5102	UN	1.0000	20.4600	1.12	19.34	0.00	0.00	0.00	0.00	0.00
G 005	GRAMPO P/ HASTE 1/2 - 5/8	85359000	0500	5405	UN	1.0000	3.0900	0.17	2.92	0.00	0.00	0.00	0.00	0.00
C 974	CABO FLEXIVEL 4MM VERMELHO	85444900	0102	5102	M	200 0000	1.8800	20.52	355.48	0.00	0.00	0.00	0.00	0.00
C 257	CABO PP 2 X 1.5 MM	85444900	0102	5102	M	30 0000	2.6800	4.39	76.01	0.00	0.00	0.00	0.00	0.00
C 274	STECK CAIXA DE PASSAGEM P/ 4 DISJUNTORES DIN S SCT.4	85381000	0500	5405	UN	3.0000	7.8000	1.28	22.12	0.00	0.00	0.00	0.00	0.00
D 170	STECK DISJUNTOR CAIXA MOLDADA TRIPOLAR 150A	85362000	0102	5102	PC	1.0000	342.0000	18.66	323.34	0.00	0.00	0.00	0.00	0.00
D 105	DISJUNTOR SERIE SD3 100A SD-3C100	85362000	0102	5102	PC	1.0000	155.0000	8.46	146.54	0.00	0.00	0.00	0.00	0.00
D 110	DISJUNTOR SERIE SD63 32A SD-63C32	85362000	0102	5102	PC	1.0000	44.0000	2.40	41.60	0.00	0.00	0.00	0.00	0.00
D 109	DISJUNTOR SERIE SD63 25A SD-63C25	85362000	0102	5102	PC	1.0000	44.0000	2.40	41.60	0.00	0.00	0.00	0.00	0.00
D 111	DISJUNTOR SERIE SD63 40A SD-63C40	85362000	0102	5102	PC	4.0000	44.0000	9.61	166.40	0.00	0.00	0.00	0.00	0.00
D 140	DISJUNTOR SERIE SD61 20A SD-61C20	85362000	0500	5405	PC	8.0000	7.8000	3.41	58.99	0.00	0.00	0.00	0.00	0.00

DADOS ADICIONAIS

INFORMAÇÕES COMPLEMENTARES

Documento emitido por ME ou EPP Optante pelo Simples Nacional. NÃO gera direito a crédito fiscal de ICMS, de ISS e de IPI

RESERVADO AO FISCO

Lar "Irmã Terezinha"  
T. Colaboração nº 09/2018  
FMI

IDENTIFICAÇÃO DO EMITENTE

PINDELETRICA COMERCIO DE MATERIAIS ELETRICOS  
LTDAAV NOSSA SENHORA DO BOM SUCESSO,  
1521 - ALTO DO CARDOSO -  
CEP 12420-010 - PINDAMONHANGABA -  
SP  
TEL: (12)3648-1434

## DANFE

DOCUMENTO AUXILIAR DA  
NOTA FISCAL ELETRÔNICA0 - ENTRADA  
1 - SAÍDA

1

Nº 000009220 FL. 2 / 2  
SÉRIE 001

CHAVE DE ACESSO

3518 1103 4259 2400 0128 5500 1000 0092 2010 0009 2204

Consulta de autenticidade no portal nacional da NF-e  
www.nfe.fazenda.gov.br/portal  
ou no site da Sefaz Autorizadora

NATUREZA DE OPERAÇÃO

VENDAS

PROTOCOLO DE AUTORIZAÇÃO DE USO

135180793518178 19/11/2018 15 44:30

INSCRIÇÃO ESTADUAL

528063330118

INSCRIÇÃO ESTADUAL DO SUBST. TRIB

CNPJ

03.425.924/0001-28

## CONTINUAÇÃO DOS DADOS DO PRODUTO / SERVIÇOS

CÓDIGO DO PROD / SERV	DESCRIÇÃO DO PRODUTO / SERVIÇO	NCM / SH	CSOSN	CFOP	UNID	QUANT	VALOR UNITARIO	VALOR DESCONTO	VALOR LIQUIDO	BASE CALC ICMS	VALOR I.C.M.S	VALOR IPI	ALÍQUOTAS	
													ICMS	IPI
T 362	TRAMONTINA LIZ TOMADA 2P+T 20A SISTEMA MODULAR	85366910	0102	5102	PC	31,0000	5,1800	8,75	151,82	0,00	0,00	0,00	0,00	0,00
P 348	TRAMONTINA LIZ PLACA SUPORTE 4 X 2 VERTICAL 1 POSTO	39259090	0102	5102	UN	31,0000	3,7500	6,34	109,91	0,00	0,00	0,00	0,00	0,00
P 563	TRAMONTINA LIZ PLACA SUPORTE 4 X 2 3 POSTOS	39259090	0102	5102	UN	2,0000	3,7600	0,41	7,11	0,00	0,00	0,00	0,00	0,00
I 107	TRAMONTINA LIZ INTERRUPTOR SIMPLES COMP METAL	85365090	0102	5102	PC	6,0000	4,7500	1,56	26,94	0,00	0,00	0,00	0,00	0,00
I 107	TRAMONTINA LIZ INTERRUPTOR SIMPLES COMP METAL	85365090	0102	5102	PC	4,0000	4,7500	1,04	17,96	0,00	0,00	0,00	0,00	0,00
P 562	TRAMONTINA LIZ PLACA SUPORTE 4 X 2 2 POSTOS AFASTADOS	39259090	0102	5102	UN	2,0000	3,7500	0,41	7,09	0,00	0,00	0,00	0,00	0,00
P 049	TRAMONTINA LIZ PLACA SUPORTE 4 X 2 HORIZONTAL 1 POSTO	39259090	0102	5102	UN	3,0000	3,7500	0,61	10,64	0,00	0,00	0,00	0,00	0,00
I 107	TRAMONTINA LIZ INTERRUPTOR SIMPLES COMP METAL	85365090	0102	5102	PC	3,0000	4,7500	0,78	13,47	0,00	0,00	0,00	0,00	0,00
S 062	SPOT POPYLUX P/ 1 LAMPADA PT/BC	94051099	0500	5405	PC	12,0000	8,8100	5,77	99,95	0,00	0,00	0,00	0,00	0,00
P 561	TRAMONTINA LIZ PLACA SUPORTE 4 X 2 CEGA	39259090	0102	5102	UN	4,0000	3,8500	0,84	14,56	0,00	0,00	0,00	0,00	0,00
P 562	TRAMONTINA LIZ PLACA SUPORTE 4 X 2 2 POSTOS AFASTADOS	39259090	0102	5102	UN	3,0000	3,7500	0,61	10,64	0,00	0,00	0,00	0,00	0,00
I 107	TRAMONTINA LIZ INTERRUPTOR SIMPLES COMP METAL	85365090	0102	5102	PC	3,0000	4,7500	0,78	13,47	0,00	0,00	0,00	0,00	0,00
T 094	TRAMONTINA LIZ TOMADA 2P + T 10A COMP METAL	85366910	0102	5102	UN	3,0000	4,8900	0,80	13,87	0,00	0,00	0,00	0,00	0,00
F 009	3M FITA ISOLANTE 33+ 20 METROS	59061000	0500	5405	RL	4,0000	20,9400	4,57	79,19	0,00	0,00	0,00	0,00	0,00
B 520	BARRAMENTO ISOLADO TRIFASICO 150A 28P	74071010	0102	5102	UN	1,0000	310,0000	16,92	293,08	0,00	0,00	0,00	0,00	0,00

Lar "Irmã Terezinha"  
T. Colaboração nº 09/2018

FMI



## Cobrança Expressa - Emissão de Boleto



Banco Itaú S.A. | 341-7

## RECIBO DO PAGADOR

Local de Pagamento EM QUALQUER BANCO OU CORRESP. NAO BANCARIO					Vencimento 20/11/2018
Beneficiário PINDELETRICA MAT ELET LTDA EPP CNPJ 03.425.924/0001-28					Agência/Código Beneficiário 0259/03199-5
Endereço Beneficiário / Sacador Avalista AV N S DO BOM SUCESSO 1321 ALTO DO CARDOSO PINDAMONHANGABA SP 12420-010					
Data do documento 19/11/2018	No. Do documento 9220	Espécie doc. DM	Aceite N	Data Processamento 19/11/2018	Nosso Número 157/74742169-6
Uso do Banco	Carteira 157	Espécie R\$	Quantidade	Valor	(=) Valor do Documento 9.890,00
Instruções de responsabilidade do BENEFICIÁRIO. Qualquer dúvida sobre este boleto contate o beneficiário. APOS O VENCIMENTO COBRAR JUROS DE.....R\$ 6,59 AO DIA PROTESTAR: 5 DIAS APOS O VENCIMENTO.					(-) Descontos/Abatimento
					(+) Mora/Multa
					(=) Valor Cobrado
Pagador: LAR IRMA TEREZINHA CNPJ/CPF 54122031000144					
Endereço: RUA SAO JOAO BOSCO, 706 12403-010 TABAU PINDAMONHANGABA SP					
Sacador/Avalista:					

Autenticação mecânica



Banco Itaú S.A. | 341-7 | 34191.57742 74216.960257 90319.950003 1 77140000989000

Local de Pagamento EM QUALQUER BANCO OU CORRESP. NAO BANCARIO					Vencimento 20/11/2018
Beneficiário PINDELETRICA MAT ELET LTDA EPP CNPJ 03.425.924/0001-28					Agência/Código Beneficiário 0259/03199-5
Data do documento 19/11/2018	No. Do documento 9220	Espécie doc. DM	Aceite N	Data Processamento 19/11/2018	Nosso Número 157/74742169-6
Uso do Banco	Carteira 157	Espécie R\$	Quantidade	Valor	(=) Valor do Documento 9.890,00
Instruções de responsabilidade do BENEFICIÁRIO. Qualquer dúvida sobre este boleto contate o beneficiário. APOS O VENCIMENTO COBRAR JUROS DE.....R\$ 6,59 AO DIA PROTESTAR: 5 DIAS APOS O VENCIMENTO.					(-) Descontos/Abatimento
					(+) Mora/Multa
					(=) Valor Cobrado
Pagador: LAR IRMA TEREZINHA CNPJ/CPF 54122031000144					
Endereço: RUA SAO JOAO BOSCO, 706 12403-010 TABAU PINDAMONHANGABA SP					
Sacador/Avalista:					

Lar "Irmã Terezinha"  
T. Colaboração nº 09/2018  
FMI

Ficha de Compensação  
Autenticação Mecânica





## Transações Pendentes

G332221016248295016  
22/11/2018 10:22:07

### Pagamento de títulos com débito em conta corrente

22/11/2018 - BANCO DO BRASIL - 10:22:08  
057400574 0003

#### COMPROVANTE DE PAGAMENTO DE TITULOS

CLIENTE: LAR IRMA TERESINHA  
AGENCIA: 0574-6 CONTA: 60.179-9

=====

BANCO DO BRASIL

=====

0019000009014055310030104669617377300000025000

BENEFICIARIO:

ACO-FER C P S LTDA-EPP

NOME FANTASIA:

ACO-FER COMERCIO DE PRODUTOS SIDERU

CNPJ: 03.240.029/0001-39

PAGADOR:

LAR IRMA TEREZINHA ASSOCIACAO DE AS

CNPJ: 54.122.031/0001-44

=====

NR. DOCUMENTO	112.201
NOSSO NUMERO	14055310001046696
CONVENIO	01405531
DATA DE VENCIMENTO	06/12/2018
DATA DO PAGAMENTO	22/11/2018
VALOR DO DOCUMENTO	250,00
VALOR COBRADO	250,00

=====

NR.AUTENTICACAO 3.F58.988.47A.BDA.ABF

Central de Atendimento BB

4004 0001 Capitais e regioes metropolitanas

0800 729 0001 Demais localidades

Consultas, informacoes e servicos transacionais.

SAC

0800 729 0722

Informacoes, reclamacoes e cancelamento de produtos e servicos.

Ouvidoria

0800 729 5678

Reclamacoes nao solucionadas nos canais habituais: agencia, SAC e demais canais de atendimento.

Atendimento a Deficientes Auditivos ou de Fala

0800 729 0088

Informacoes, reclamacoes, cancelamento de cartao, outros produtos e servicos de Ouvidoria.

Assinada por J9584562 JOSE EDISON ARAUJO ABATEPAULO  
JB411810 ALVARO CESAR BODINI

22/11/2018 10:15:49  
22/11/2018 10:22:07

Transação efetuada com sucesso.

Transação efetuada com sucesso por: JB411810 ALVARO CESAR BODINI.

Lar "Irmã Terezinha"  
T. Colaboração nº 09/2018  
FMI

RECEBEMOS DE ACO FER COMERCIO PRODUTOS SIDERURGICOS LTDA.-EPP OS PRODUTOS CONSTANTES DA NOTA FISCAL INDICADA AO LADO		<b>NFe</b> <b>Nº 13086</b> <b>SÉRIE: 1</b>
DATA DE RECEBIMENTO:	IDENTIFICAÇÃO E ASSINATURA DO RECEBEDOR:	

 <b>ACO FER COMERCIO PRODUTOS SIDERURGICOS LTDA.-EPP</b> AV. ALBUQUERQUE LINS, 590 PARQUE SAO BENEDITO - PINDAMONHANGABA - SP.CEP. 12410030 12 3644-1130 12-3644-1133 www.acoferpinda.com.br contato@acoferpinda.com.br	<b>DANFE</b> DOCUMENTO AUXILIAR DA NOTA FISCAL ELETRÔNICA <b>0 - ENTRADA</b> <b>1</b> <b>1 - SAÍDA</b> <b>Nº 13086</b> <b>FOLHA:1 / 1</b> <b>SÉRIE: 1</b>	 CHAVE DE ACESSO: 3518.1103.2400.2900.0210.5500.1000.0130.8617.3268.0168 Consulta de autenticidade no portal nacional da NF-e www.nfe.fazenda.gov.br/portal ou no site da Sefaz Autorizadora.
--	--	---

NATUREZA DA OPERAÇÃO VENDA MERCAD. DENTRO DO ESTADO	NUMERO PROTOCOLO 135180759693828 06/11/2018 08:33:50
INSCRIÇÃO ESTADUAL 528000729115	INSCRIÇÃO ESTADUAL DO SUBSTITUTO TRIBUTÁRIO CNPJ: 03240029000210

<b>DESTINATÁRIO / REMETENTE</b>		CNPJ / CPF	DATA DA EMISSÃO
NOME / RAZÃO SOCIAL LAR IRMA TEREZINHA ASSOCIACAO DE ASSISTENCIA AO IDOSO		54.122.031/0001-44	06/11/2018
ENDEREÇO AV SAO JOAO BOSCO, 706 -	BAIRRO - DISTRITO SANTANA	CEP 12400000	DATA DA SAÍDA / ENTRADA 06/11/2018
MUNICÍPIO PINDAMONHANGABA	FONE / FAX 36422203	UF SP	INSCR. ESTADUAL HORA DA SAÍDA 08:33:01

NÚMERO	VENCIMENTO	VALOR	NÚMERO	VENCIMENTO	VALOR	NÚMERO	VENCIMENTO	VALOR
0013086B01	06/12/2018	250,00						

<b>CÁLCULO DO IMPOSTO</b>		BASE DE CÁLCULO DO ICMS 196,40	VALOR DO ICMS 33,34	BASE DE CÁLCULO DO ICMS SUBST.	VALOR DO ICMS SUBST.	VALOR TOTAL DOS PRODUTOS 250,00
VALOR DO FRETE 0,00	VALOR DO SEGURO	DESCONTO	OUTRAS DESPESAS ACESSÓRIAS	VALOR TOTAL IPI 0,00	VALOR TOTAL DA NOTA 250,00	

<b>TRANSPORTADOR / VOLUMES TRANSPORTADOS</b>		FRETE POR CONTA 0 - Emitente	CÓDIGO ANTT	PLACA DO VEÍCULO	UF	INSCR. CNPJ / CPF Nº
NOME / RAZÃO SOCIAL RETIRA		MUNICÍPIO PINDAMONHANGABA		UF SP	INSCRIÇÃO ESTADUAL	
QUANTIDADE 7	ESPÉCIL A GRANEL	MARCA	NUMERO	PESO BRUTO 33,680	PESO LÍQUIDO 33,680	

COD. PROD.	DESCRIÇÃO DOS PRODUTOS / SERVIÇOS	NCM	CST (CSOSN)	CI/OP	UNID.	QUANTIDADE	VAL. UNITÁRIO	VALOR TOTAL	B.CALC ICMS	VALOR ICMS	VALOR IPI	ALÍQUOTA ICMS	ALÍQUOTA IPI
0040050094	CANTONEIRA 1 X 1/8 Val. Aprox. dos Tributos Federais R\$ 8,82 (26,33%) Fonte:IBPT, Conforme Lei 12.741/2012.	72162100	000	5102	BR	1,000	33,500000	33,50	33,50	4,02	0,00	12	0
0150071056	GONZO N-2 C/ ABA 1 X 3/16 Val. Aprox. dos Tributos Federais R\$ 3,57 (34,28%) Fonte:IBPT, Conforme Lei 12.741/2012.	83021000	060	5405	PC	2,000	5,200000	10,40	0,00	0,00	0,00	0	0
0090180279	METALON QUADRADO 30 X 30 (1,2) Val. Aprox. dos Tributos Federais R\$ 14,02 (34,28%) Fonte:IBPT, Conforme Lei 12.741/2012.	73066100	000	5102	BR	1,000	40,900000	40,90	40,90	7,36	0,00	18	0
0130080445	ELETRODO 6013 2,50MM ELETRON/CFARELLI Val. Aprox. dos Tributos Federais R\$ 4,82 (36,48%) Fonte:IBPT, Conforme Lei 12.741/2012.	83111000	060	5405	KG	1,000	13,200000	13,20	0,00	0,00	0,00	0	0
0160110549	CINZA 3,6L PIROSOL/SOLV. Val. Aprox. dos Tributos Federais R\$ 10,28 (34,28%) Fonte:IBPT, Conforme Lei 12.741/2012.	32089010	060	5405	GL	1,000	30,000000	30,00	0,00	0,00	0,00	0	0
0110071288	LAMBRIIL CH-22 GOMI/GOMAO 2,2MTS (PAINEL) Val. Aprox. dos Tributos Federais R\$ 39,15 (32,09%) Fonte:IBPT, Conforme Lei 12.741/2012.	72169100	000	5102	PC	1,000	122,000000	122,00	122,00	21,96	0,00	18	0

<b>CÁLCULO DO ISSQN</b>	INSCRIÇÃO MUNICIPAL 22525	VALOR TOTAL DOS SERVIÇOS	BASE DE CÁLCULO DO ISSQN	VALOR DO ISSQN
-------------------------	------------------------------	--------------------------	--------------------------	----------------

<b>DADOS ADICIONAIS</b> Base Legal ICMS e ST- ICMS- REDUCAO DE BASE DE CALCULO DE ICMS CONF. ART. 54, INCISO VII E § 1º DO RICMS SP. ST- IMPOSTO RECOLHIDO ANTERIORMENTE POR SUBSTITUIÇÃO TRIBUTARIA NOS TERMOS DO ART. 313-Y E 313-Z RICMS-SP DO RICMS/SP. ENTREGA: AV SAO JOAO BOSCO, 706 - SANTANA - PINDAMONHANGABA - SP - 12400000 Aliq ICMS reduzida conf. dect 48112 de 26/09/2003 SP RETIRA - 30 DIAS Resumo das alíquotas: 33,50 a 12%; 4,02 - 162,90 a 18%; 29,32 - Val. Aprox. dos Tributos Federais R\$ 80,66 (32,26%) Val. Aprox. dos Tributos R\$ 80,66 (32,26%) Fonte: IBPT.	<b>RESERVADO AO FISCO</b>  Lar "Irmã Terezinha" T. Colaboração nº 09/2018 FMT
--	---



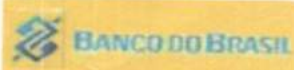

001-9

00190.00009 01405.531003 01046.696173 7 77300000025000

RECIBO DO PAGADOR

Beneficiário ACO FER COMERCIO PRODUTOS SIDERURGICOS LTDA.-EPP - CNPJ: 03240029000210 - End: AV. ALBUQUERQUE LINS, 590 - PARQUE SAO BENEDITO - PINDAMONHANGABA - SP - CEP:		Agência / Cod. Beneficiário 0574-6/00006262-6	Espécie R\$	Quantidade	Nosso número 14055310001046696
Número do documento 0013086B01	CPF/CNPJ 03240029000210	Data de vencimento 06/12/2018	Valor do documento 250,00		
(-) Desconto/Abatimentos	(-) Outras deduções	(+) Mora / Multa	(+) Outros Acréscimos	(=) Valor cobrado	
Instruções Protestar após 5 dias vencidos Após vencimento Mora dia R\$ 0,42					
Pagador LAR IRMA TEREZINHA ASSOCIACAO DE ASSISTENCIA AO IDOSO					

Autenticação mecânica

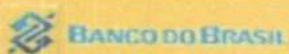

001-9

00190.00009 01405.531003 01046.696173 7 77300000025000

Local do pagamento Pagável em qualquer banco até o vencimento. Após, atualize o boleto no site bb.com.br					Vencimento 06/12/2018
Beneficiário ACO FER COMERCIO PRODUTOS SIDERURGICOS LTDA.-EPP - CNPJ: 03240029000210 - End: AV. ALBUQUERQUE LINS, 590 - PARQUE SAO BENEDITO - PINDAMONHANGABA - SP - CEP:					Agência / Cod. Beneficiário 0574-6/00006262-6
Data do documento 06/11/2018	Nº documento 0013086B01	Espécie doc. DM	Aceite N	Data do processamento 06/11/2018	Nosso número 14055310001046696
Uso do banco	Carteira 17	Espécie R\$	Quantidade	Valor	Valor do documento 250,00
Instruções (Texto de responsabilidade do beneficiário) Protestar após 5 dias vencidos Após vencimento Mora dia R\$ 0,42  Lar "Irmã Terezinha" T. Colaboração nº 09/12/2018 FMI					(-) Desconto / Abatimentos
					(-) Outras deduções
					(+) Mora / Multa
					(+) Outros acréscimos
					(=) Valor cobrado
Pagador LAR IRMA TEREZINHA ASSOCIACAO DE ASSISTENCIA AO IDOSO CPF/CNPJ: 54122031000144 AV SAO JOAO BOSCO, 706 PINDAMONHANGABA/SP - CEP: 12400000					
Pagador/Avalista:			CPF/CNPJ:		Cód. Baixa

Autenticação mecânica - Ficha de compensação







## Transações Pendentes

G331271457705763016  
27/11/2018 15:04:58

### DOC ou TED Eletrônico

#### Debitado

Agência 574-6  
Conta corrente 60179-9 LAR IRMA TERESINHA

#### Creditado

Banco 33 BANCO SANTANDER (BRASIL) S.A.  
Agência (sem DV) 3243 PINDAMONHANGABA  
Conta corrente (com DV) 130018207  
CNPJ 02.227.042/0001-95  
Nome favorecido LEILA MARIA TEIXEIRA VASQUES GENSERICO  
Finalidade CREDITO EM CONTA  
Número documento 112.701  
Valor 5.262,87  
Data transferência 27/11/2018

"C" - CPF/CNPJ  
diferente

Autenticação SISBB BC13A20150087FE9

Assinada por J9584562 JOSE EDISON ARAUJO ABATEPAULO  
JB411810 ALVARO CESAR BODINI

27/11/2018 15:00:07  
27/11/2018 15:04:58

Transação efetuada com sucesso.

Transação efetuada com sucesso por: JB411810 ALVARO CESAR BODINI.

Lar "Irmã Terezinha"  
T. Colaboração nº 09/2018  
FMI

RECEBEMOS DE Leila Maria Teixeira Vasques Genser OS PRODUTOS E/OU SERVIÇOS CONSTANTES DA NOTA FISCAL ELETRÔNICA INDICADA ABAIXO. EMISSÃO: 26/11/2018 VALOR TOTAL: R\$ 5.262,87 DESTINATÁRIO: Lar Irm Terezinha Associao de Assis - Rua So Joo Bosco 705, S/N Santana Pindamonhangaba-SP

NF-e

Nº. 000.000.001  
Série 001

DATA DE RECEBIMENTO

IDENTIFICAÇÃO E ASSINATURA DO RECEBEDOR

IDENTIFICAÇÃO DO EMITENTE

**Leila Maria Teixeira Vasques Genser**

Rua Jadir Figueira 250, S/N  
Parque das Naes - 12420-443  
Pindamonhangaba - SP Fone/Fax: 12991382050

**DANFE**  
Documento Auxiliar da Nota  
Fiscal Eletrônica

0 - ENTRADA  
1 - SAÍDA

1

Nº. 000.000.001  
Série 001  
Folha 1/1



CHAVE DE ACESSO

3518 1102 2270 4200 0195 5500 1000 0000 0114 6001 0818

Consulta de autenticidade no portal nacional da NF-e  
www.nfe.fazenda.gov.br/portal ou no site da Sefaz Autorizadora

NATUREZA DA OPERAÇÃO

**Venda de mercadoria**

PROTOCOLO DE AUTORIZAÇÃO DE USO

135180815195856 - 26/11/2018 12:13:00-03:00

INSCRIÇÃO ESTADUAL

528057720113

INSCRIÇÃO ESTADUAL DO SUBST. TRIBUT.

CNPJ

02.227.042/0001-95

DESTINATÁRIO / REMETENTE

NOME / RAZÃO SOCIAL

**Lar Irm Terezinha Associao de Assis**

CNPJ / CPF

54.122.031/0001-44

DATA DA EMISSÃO

26/11/2018

ENDEREÇO

**Rua So Joo Bosco 705, S/N**

BAIRRO / DISTRITO

**Santana**

CEP

12403-010

DATA DA SAÍDA/ENTRADA

26/11/2018

MUNICÍPIO

**Pindamonhangaba**

UF

SP

FONE / FAX  
1236422203

INSCRIÇÃO ESTADUAL

HORA DA SAÍDA/ENTRADA

12:13:00

CÁLCULO DO IMPOSTO

BASE DE CÁLCULO DO ICMS	VALOR DO ICMS	BASE DE CÁLC. ICMS S.T.	VALOR DO ICMS SUBST.	VALOR IMP. IMPORTAÇÃO	VALOR DO IPI	VALOR TOTAL DOS PRODUTOS
5.262,87	947,32	0,00	0,00	0,00	34,21	5.262,87
VALOR DO FRETE	VALOR DO SEGURO	DESCONTO	OUTRAS DESPESAS	VALOR TOTAL DO IPI	VALOR DA COFINS	VALOR TOTAL DA NOTA
0,00	0,00	0,00	0,00	0,00	157,89	5.262,87

TRANSPORTADOR / VOLUMES TRANSPORTADOS

NOME / RAZÃO SOCIAL

FRETE POR CONTA

(9) Sem Frete

CÓDIGO ANTT

PLACA DO VEÍCULO

UF

CNPJ / CPF

ENDEREÇO

MUNICÍPIO

UF

INSCRIÇÃO ESTADUAL

QUANTIDADE

ESPÉCIE

MARCA

NUMERAÇÃO

PESO BRUTO

PESO LÍQUIDO

DADOS DOS PRODUTOS / SERVIÇOS

CÓDIGO PRODUTO	DESCRIÇÃO DO PRODUTO / SERVIÇO	NCM/SH	OCST	CFOP	UN	QUANT	VALOR UNIT	VALOR TOTAL	B.CÁLC ICMS	VALOR ICMS	VALOR IPI	ALÍQ. ICMS	ALÍQ. IPI
01	Peitoril com 020 de largura	68022300	000	5102	ML	41,1000	43,7500	1.798,12	1.798,12	323,66		18,00	
02	Soleira com 020 de largura	68022300	000	5102	ML	9,1000	26,5000	241,15	241,15	43,41		18,00	
03	Tampo de pia 310 x 060 com fronto de 010 e filete de 005	68022300	000	5102	PC	1,0000	403,0000	403,00	403,00	72,54		18,00	
04	Cuba ao inox com profundidade de 017	68022300	000	5102	U	1,0000	105,0000	105,00	105,00	18,90		18,00	
02	Soleiras com at 020 de largura	68022300	000	5102	ML	2,2000	27,5000	60,50	60,50	10,89		18,00	
05	Mesa 310 x 100 com borda de 005 e 02 bases duplas com acabamento simples	68022300	000	5102	PC	1,0000	969,5000	969,50	969,50	174,51		18,00	
06	Cobertura c 012 de largura	68022300	000	5102	ML	5,0800	20,0000	101,60	101,60	18,29		18,00	
07	Cobertura do muro com 014 de largura	68022300	000	5102	ML	0,9000	20,0000	18,00	18,00	3,24		18,00	
08	Soleiras com 016 de largura	68022300	000	5102	ML	3,9000	20,0000	78,00	78,00	14,04		18,00	
09	Divisórias 180 x 130 polida nas 02 faces	68022300	000	5102	PC	4,0000	372,0000	1.488,00	1.488,00	267,84		18,00	

Lar "Irmã Terezinha"  
T. Colaboração nº 09/2018  
FMI

DADOS ADICIONAIS

INFORMAÇÕES COMPLEMENTARES

Valor Aproximado dos Tributos : R\$ 241,15

RESERVADO AO FISCO



## Transações Pendentes

G334281430672879015

28/11/2018 14:37:03

### DOC ou TED Eletrônico

#### Debitado

Agência 574-6  
 Conta corrente 60179-9 LAR IRMA TERESINHA

#### Creditado

Banco 756 BANCO COOPERATIVO DO BRASIL S.A.  
 Agência (sem DV) 5032 SICOOB UNIMAI S MANTIQUEIRA  
 Conta corrente (com DV) 1171  
 CNPJ 08.929.876/0001-29  
 Nome favorecido JANUARIO MUASSAB  
 Finalidade CREDITO EM CONTA  
 Número documento 112.801  
 Valor 6.663,20  
 Data transferência 28/11/2018

"C" - CPF/CNPJ  
 diferente

Autenticação SISBB 79E369EF7F18BBBD

Assinada por JB411810 ALVARO CESAR BODINI  
 J9584562 JOSE EDISON ARAUJO ABATEPAULO

28/11/2018 14:30:49

28/11/2018 14:37:03

Transação efetuada com sucesso.

Transação efetuada com sucesso por: J9584562 JOSE EDISON ARAUJO ABATEPAULO.

Lar "Irmã Terezinha"  
 T. Colaboração nº 09/2018  
 FMI



RECEBIMOS DE JANUARIO MUASSAB-ME OS PRODUTOS/SERVICOS CONSTANTES DA NOTA FISCAL INDICADO AO LADO		NF-e Nº 000001116 SÉRIE 002
DATA DE RECEBIMENTO	IDENTIFICAÇÃO E ASSINATURA DO RECEBEDOR	

IDENTIFICAÇÃO DO EMITENTE		 <b>JANUARIO MUASSAB-ME</b>	<b>DANFE</b> DOCUMENTO AUXILIAR DA NOTA FISCAL ELETRÔNICA 0 - ENTRADA 1 - SAÍDA <b>Nº 000001116 FL. 1 / 2</b> SÉRIE 002	
R MAJOR JOSE DOS SANTOS MOREIRA, 1066 - SAO BENEDITO - CEP:12421-010 - PINDAMONHANGABA - SP TEL: (12)3642-3931 NATUREZA DE OPERAÇÃO				
VENDAS		PROTOCOLO DE AUTORIZAÇÃO DE USO		
INSCRIÇÃO ESTADUAL		INSCRIÇÃO ESTADUAL DO SUBST. TRIB.		CNPJ
528142978115				08.929.876/0001-29

DESTINATÁRIO / REMETENTE		CNPJ / CPF		DATA DA EMISSÃO
LAR IRMÃ TEREZINHA ASS. ASS. AO IDOSO		54.122.031/0001-44		27/11/2018
ENDEREÇO		BAIRRO - DISTRITO	CEP	DATA SAÍDA - ENTRADA
RUA SAO JOAO BOSCO, 706		SANTANA	12403-010	27/11/2018
MUNICÍPIO	FONE / FAX	UF	INSCRIÇÃO ESTADUAL	HORA DA SAÍDA
PINDAMONHANGABA		SP		

CÁLCULO DO IMPOSTO		BASE DE CÁLCULO DO ICMS		VALOR DO ICMS	BASE CÁLC. ICMS SUBST.		VALOR DO ICMS SUBST.	VALOR TOTAL DOS PRODUTOS	
VALOR DO FRETE		0,00		0,00	0,00		0,00	6.663,20	
VALOR DO SEGURO		0,00		0,00	0,00		0,00	6.663,20	
DESCONTO		0,00		0,00	0,00		0,00	6.663,20	
OUTRAS DESP. ACESS.		0,00		0,00	0,00		0,00	6.663,20	
VALOR DO IPI		0,00		0,00	0,00		0,00	6.663,20	
VALOR TOTAL DA NOTA		0,00		0,00	0,00		0,00	6.663,20	

TRANSPORTADOR / VOLUMES TRANSPORTADOS		FRETE POR CONTA		CODIGO ANTI	PLACA DO VEICULO	UF	CNPJ / CPF
RAZÃO SOCIAL		9 - SEM FRETE					
ENDEREÇO		MUNICÍPIO				UF	INSCRIÇÃO ESTADUAL
QUANTIDADE	ESPÉCIE	MARCA	NUMERAÇÃO	PESO BRUTO	PESO LÍQUIDO		
	VOLUME(S)						

CODIGO DO PROD / SERV	DESCRIÇÃO DO PRODUTO / SERVIÇO	NCM / SH	CSOSN	CFOP	UNID.	QUANT.	VALOR UNITÁRIO	VALOR DESCONTO	VALOR LÍQUIDO	BASE CÁLC. ICMS	VALOR ICMS	VALOR I.P.T.	ALÍQUOTAS ICMS / IPI	
71890300070	PREGO 12X12 C/CABECA	69101000	0500	5405	KL	10,0000	18,4000	0,00	184,00	0,00	0,00	0,00	0,00	0,00
50370140086	ADAPTADOR CURTO 50 X 1 1/2	69101000	0500	5405	UN	1,0000	3,6000	0,00	3,60	0,00	0,00	0,00	0,00	0,00
52820140032	TE AZ 25X1/2	39174090	0500	5405	UN	1,0000	5,9000	0,00	5,90	0,00	0,00	0,00	0,00	0,00
54010060092	TUBO SOLD 50MM C/ 6 MT	39172300	0500	5405	MT	3,5000	64,9000	0,00	227,15	0,00	0,00	0,00	0,00	0,00
53130140041	ADESIVO 175 G	35061090	0500	5405	UN	2,0000	14,5000	0,00	29,00	0,00	0,00	0,00	0,00	0,00
51300050070	JUNCAO 50	69101000	0500	5405	UN	2,0000	8,2000	0,00	16,40	0,00	0,00	0,00	0,00	0,00
51540140236	LUVA ESG 050	39174090	0500	5405	UN	4,0000	2,6000	0,00	10,40	0,00	0,00	0,00	0,00	0,00
51540140112	LUVA SOLD 50MM	39174090	0500	5405	UN	5,0000	4,5000	0,00	22,50	0,00	0,00	0,00	0,00	0,00
302678	RALO SIFONADO BR 100	69101000	0500	5405	PC	2,0000	7,2000	0,00	14,40	0,00	0,00	0,00	0,00	0,00
52810140080	TE SOLD 25	39174090	0500	5405	UN	3,0000	1,0000	0,00	3,00	0,00	0,00	0,00	0,00	0,00
31741860074	PINCEL 3	96034090	0500	5405	UN	1,0000	10,4000	0,00	10,40	0,00	0,00	0,00	0,00	0,00
11491170031	BARRA ROSQUEADA 3/8	73181900	0500	5405	UN	8,0000	8,9000	0,00	71,20	0,00	0,00	0,00	0,00	0,00
0397090	PORCA TORNEADA 3/8	69101000	0500	5405	PC	80,0000	0,2500	0,00	20,00	0,00	0,00	0,00	0,00	0,00
10653090020	ARRUELA LISA 3/8	73182100	0500	5405	PC	110,0000	0,2000	0,00	22,00	0,00	0,00	0,00	0,00	0,00
53460140410	JOELHO ESG 050X90	39174090	0500	5405	UN	8,0000	2,4000	0,00	19,20	0,00	0,00	0,00	0,00	0,00
53460140436	JOELHO ESG 100X90	39174090	0500	5405	UN	2,0000	4,9000	0,00	9,80	0,00	0,00	0,00	0,00	0,00
53460140380	JOELHO ESG 100X45	39174090	0500	5405	UN	1,0000	5,9000	0,00	5,90	0,00	0,00	0,00	0,00	0,00
51540140252	LUVA ESG 100	39174090	0500	5405	UN	1,0000	4,5000	0,00	4,50	0,00	0,00	0,00	0,00	0,00
53480140067	JOELHO AZ 25X1/2	39174090	0500	5405	UN	3,0000	4,9000	0,00	14,70	0,00	0,00	0,00	0,00	0,00
53460140215	JOELHO SOLD 25X90	39174090	0500	5405	UN	8,0000	0,6000	0,00	4,80	0,00	0,00	0,00	0,00	0,00
50370140078	ADAPTADOR CURTO 25 X 3/4	69101000	0500	5405	UN	2,0000	0,7000	0,00	1,40	0,00	0,00	0,00	0,00	0,00
52820140032	TE AZ 25X1/2	39174090	0500	5405	UN	1,0000	5,9000	0,00	5,90	0,00	0,00	0,00	0,00	0,00
016005	REGISTRO GAVETA 3/4 C60 1509	69101000	0500	5405	UN	1,0000	48,5000	0,00	48,50	0,00	0,00	0,00	0,00	0,00
71890300127	PREGO 18X27 C/CABECA	73170090	0500	5405	KL	5,0000	11,0000	0,00	55,00	0,00	0,00	0,00	0,00	0,00
54010060033	TUBO SOLD 25 MM C/ 6 MT	39172300	0500	5405	BR	4,0000	16,2000	0,00	64,80	0,00	0,00	0,00	0,00	0,00
54010060181	TUBO ESG 100 C/6MT	39172300	0500	5405	PC	2,5000	56,9000	0,00	142,25	0,00	0,00	0,00	0,00	0,00
40050010025	CIMENTO CP 3	25232910	0500	5405	SC	30,0000	20,0000	0,00	600,00	0,00	0,00	0,00	0,00	0,00
40025000054	AREIA 5 MT	25059000	0102	5102	UN	2,0000	360,0000	0,00	720,00	0,00	0,00	0,00	0,00	0,00

DADOS ADICIONAIS INFORMAÇÕES COMPLEMENTARES Documento emitido por ME ou EPP Optante pelo Simples Nacional. NÃO gera direito a crédito fiscal de ICMS, de ISS e de IPI.	RESERVADO AO FISCO Lar "Irmã Terezinha" T. Colaboração nº 09/2018 FMI
--	--



 <b>JANUARIO MUASSAB-ME</b> R MAJOR JOSE DOS SANTOS MOREIRA, 1066 - SAO BENEDITO - CEP:12421-010 - PINDAMONHANGABA - SP TEL: (12)3642-7931		<b>DANFE</b> DOCUMENTO AUXILIAR DA NOTA FISCAL ELETRÔNICA 0 - ENTRADA 1 - SAIDA <b>Nº 000001116 FL. 2 /2</b> <b>SÉRIE 002</b>		 CHAVE DE ACESSO 3518 1108 9298 7600 0129 5500 2000 0011 1610 0001 1160 Consulta de autenticidade no portal nacional da NF-e www.nfe.fazenda.gov.br/portal ou no site da Sefaz Autorizadora	
VENDAS INSCRIÇÃO ESTADUAL 528142978115		INSCRIÇÃO ESTADUAL DO SUBST. TRIL 		PROTOCOLO DE AUTORIZAÇÃO DE USO 135180819120775 27/11/2018 15:50:19 CSNP 08.929.876/0001-29	

**CONTINUAÇÃO DOS DADOS DO PRODUTO / SERVIÇOS**

CODIGO DO PROD. / SERV.	DESCRIÇÃO DO PRODUTO / SERVIÇO	NCM / SH	CSOSN	CFOP	UNID.	QUANT.	VALOR UNITARIO	VALOR DESCONTO	VALOR LIQUIDO	BASE CALC. ICMS	VALOR I.C.M.S.	VALOR I.P.I.	ALÍQUOTAS ICMS	ALÍQUOTAS IPI
70580300165	ARAME RECOZIDO LISO/TORCIDO	72172090	0500	5405	KL	2,0000	13,9000	0,00	27,80	0,00	0,00	0,00	0,00	0,00
52810140269	TE ESG 100	39174090	0500	5405	UN	5,0000	9,7000	0,00	48,50	0,00	0,00	0,00	0,00	0,00
51580140342	REDUCAO 50 X 40	59101000	0500	5405	UN	3,0000	2,2000	0,00	6,60	0,00	0,00	0,00	0,00	0,00
53480140067	JOELHO AZ 25X1/2	39174090	0500	5405	UN	5,0000	4,9000	0,00	24,50	0,00	0,00	0,00	0,00	0,00
334	CAIXA RALO 100X100X50	39174090	0500	5405	PC	2,0000	11,5000	0,00	23,00	0,00	0,00	0,00	0,00	0,00
53480140215	JOELHO SOLD 25X90	39174090	0500	5405	UN	8,0000	0,6000	0,00	4,80	0,00	0,00	0,00	0,00	0,00
52810140080	TE SOLD 25	39174090	0500	5405	UN	4,0000	1,0000	0,00	4,00	0,00	0,00	0,00	0,00	0,00
54010060033	TUBO SOLD 25 MM C/ 6 MT	39172300	0500	5405	BR	3,0000	16,2000	0,00	48,60	0,00	0,00	0,00	0,00	0,00
016005	REGISTRO GAVETA 3/4 C50 1509	69101000	0500	5405	UN	1,0000	48,5000	0,00	48,50	0,00	0,00	0,00	0,00	0,00
50370140078	ADAPTADOR CURTO 25 X 3/4	69101000	0500	5405	UN	3,0000	0,8000	0,00	2,40	0,00	0,00	0,00	0,00	0,00
51540140201	LUVA AZ 25X3/4	39174090	0500	5405	UN	1,0000	4,9000	0,00	4,90	0,00	0,00	0,00	0,00	0,00
016004	REGISTRO PRESSAO 3/4 C.50	69101000	0500	5405	UN	1,0000	48,7000	0,00	48,70	0,00	0,00	0,00	0,00	0,00
54010060181	TUBO ESG 100 C/6MT	39172300	0500	5405	PC	8,0000	56,9000	0,00	455,20	0,00	0,00	0,00	0,00	0,00
70510300056	FERRO 3/8	72142000	0500	5405	BR	6,0000	42,5000	0,00	255,00	0,00	0,00	0,00	0,00	0,00
40025000054	AREIA 5 MT.	25059000	0102	5102	UN	1,0000	360,0000	0,00	360,00	0,00	0,00	0,00	0,00	0,00
70510300056	FERRO 3/8	72142000	0500	5405	BR	6,0000	42,5000	0,00	255,00	0,00	0,00	0,00	0,00	0,00
40050010017	CIMENTO CP 2	25232910	0500	5405	SC	30,0000	20,0000	0,00	600,00	0,00	0,00	0,00	0,00	0,00
51540050288	CAL HIDRATADO TRADICAL 20 KG	25223000	0500	5405	UN	20,0000	9,7500	0,00	195,00	0,00	0,00	0,00	0,00	0,00
71890300127	PREGO 18X27 C/CABECA	73170090	0500	5405	KL	5,0000	11,0000	0,00	55,00	0,00	0,00	0,00	0,00	0,00
40050010025	CIMENTO CP 3	25232910	0500	5405	SC	25,0000	20,0000	0,00	500,00	0,00	0,00	0,00	0,00	0,00
51540050288	CAL HIDRATADO TRADICAL 20 KG	25223000	0500	5405	UN	30,0000	9,7500	0,00	292,50	0,00	0,00	0,00	0,00	0,00
40035000081	PEDRA 5 MT.	25171000	0102	5102	UN	1,0000	530,0000	0,00	530,00	0,00	0,00	0,00	0,00	0,00
70510300056	FERRO 3/8	72142000	0500	5405	BR	10,0000	42,8000	0,00	428,00	0,00	0,00	0,00	0,00	0,00
71890300070	PREGO 12X12 C/CABECA	69101000	0500	5405	KL	4,0000	15,5000	0,00	62,00	0,00	0,00	0,00	0,00	0,00
71890300070	PREGO 12X12 C/CABECA	69101000	0500	5405	KL	3,0000	15,5000	0,00	46,50	0,00	0,00	0,00	0,00	0,00

Lar "Irmã Terezinha"  
T. Colaboração nº 09/2018  
EMI



## Transações Pendentes

## Pagamento de títulos com débito em conta corrente

29/11/2018 - BANCO DO BRASIL - 16:47:13  
057400574 0009

## COMPROVANTE DE PAGAMENTO DE TITULOS

CLIENTE: LAR IRMA TERESINHA  
AGENCIA: 0574-6 CONTA: 60.179-9  
=====

BANCO BRADESCO S.A.

2379161306900000004318002480509177230000040920

## BENEFICIARIO:

RAYTON PINTURA E CONSTRUCAO LTDA FI

## NOME FANTASIA:

RAYTON PINTURA E CONSTRUCAO LTDA FI

CNPJ: 20.356.545/0003-04

## PAGADOR:

LAR IRMA TEREZINHA ASS. ASSIST. AO

CNPJ: 54.122.031/0001-44

NR. DOCUMENTO 112.901  
DATA DE VENCIMENTO 29/11/2018  
DATA DO PAGAMENTO 29/11/2018  
VALOR DO DOCUMENTO 409,20  
VALOR COBRADO 409,20

NR. AUTENTICACAO 3.BBE.A38.F3B.D00.C47

## Central de Atendimento BB

4004 0001 Capitais e regioes metropolitanas

0800 729 0001 Demais localidades

Consultas, informacoes e servicos transacionais.

## SAC

0800 729 0722

Informacoes, reclamacoes e cancelamento de produtos e servicos.

## Ouvidoria

0800 729 5678

Reclamacoes nao solucionadas nos canais habituais: agencia, SAC e demais canais de atendimento.

## Atendimento a Deficientes Auditivos ou de Fala

0800 729 0088

Informacoes, reclamacoes, cancelamento de cartao, outros produtos e servicos de Ouvidoria.

Assinada por J9584562 JOSE EDISON ARAUJO ABATEPAULO  
JB411810 ALVARO CESAR BODINI

29/11/2018 16:42:06

29/11/2018 16:47:13

Transação efetuada com sucesso.

Transação efetuada com sucesso por: JB411810 ALVARO CESAR BODINI.

Lar "Irmã Terezinha"  
T. Colaboração nº 09/2018  
FMT



RECEBEMOS DE RAYTON PINTURA E CONSTRUÇÃO LTDA, OS PRODUTOS E/OU SERVIÇOS CONSTANTES DA NOTA FISCAL ELETRÔNICA INDICADA AO LADO.

**NF-e**

DATA DE RECEBIMENTO:

IDENTIFICAÇÃO E ASSINATURA DO RECEBEDOR LAR IRMA TEREZINHA ASS. ASSIST. AO IDOSO ( 28729 ):

Número: 000.001.991  
Série: 1

**RAYTON  
TINTAS**

**RAYTON PINTURA E  
CONSTRUÇÃO LTDA**

Avenida Doutor Jorge Tibirica, 562

Centro  
Pindamonhangaba SP  
12422-050 (012)3642-9211  
XML disponível até 01/01/2019 em  
<http://nfe.vinco.com.br>

**DANFe**

Documento Auxiliar  
da Nota Fiscal  
Eletrônica



0 - Entrada 1  
1 - Saída 1

Nº: 000.001.991  
Série: 1  
Folha: 1 de 1

CHAVE DE ACESSO DA NF-e:

3518 1020 3565 4500 0304 5500 1000 0019 9118 7504 3816

Consulta de autenticidade no portal da NF-e  
[www.nfe.fazenda.gov.br/portal](http://www.nfe.fazenda.gov.br/portal) ou no site da Sefaz  
Autorizadora.

NATUREZA DA OPERAÇÃO:  
VENDA DE MERCADORIAS

PROTOCOLO DE AUTORIZAÇÃO DE USO:

135180744105140 - 30/10/2018 12:33:09

INSCRIÇÃO ESTADUAL:

528189325112

INSCRIÇÃO ESTADUAL DO SUBST. TRIBUTÁRIO:

CNEF:

20.356.545/0003-04

DESTINATÁRIO/REMETENTE:

NOME/RAZÃO SOCIAL:

LAR IRMA TEREZINHA ASS. ASSIST. AO IDOSO ( 28729 )

CNPJ/CPF:

54.122.031/0001-44

DATA DA EMISSÃO:

30/10/2018

ENDEREÇO:

R. SAO JOAO BOSCO, 706

BAIRRO/DISTRITO:

SANTANA

CEP:

12403-010

DATA ENTRADA/SAÍDA:

MUNICÍPIO:

Pindamonhangaba

FONE/FAX:

(012) 3642-2203

UF:

SP

INSCRIÇÃO ESTADUAL:

HORA DA SAÍDA:

FATURA/DUPLICATA:

DUPLICATA	VALOR	VENCIMENTO	DUPLICATA	VALOR	VENCIMENTO	DUPLICATA	VALOR	VENCIMENTO	DUPLICATA	VALOR	VENCIMENTO
001		409,20			29/11/2018						

CÁLCULO DO IMPOSTO:

BASE DE CÁLCULO DO ICMS:	VALOR DO ICMS:	BASE CÁLCULO DE ICMS ST:	VALOR ICMS SUBSTITUIÇÃO:	VALOR APROX TRIBUTOS:	VALOR TOTAL DOS PRODUTOS:
349,40	62,89	0,00	0,00	54,34	409,20
VALOR DO FRETE:	VALOR DO SEGURO:	DESCONTO:	OUTRAS DESP. ACESSÓRIAS:	VALOR TOTAL IPI:	VALOR TOTAL DA NOTA:
0,00	0,00	0,00	0,00	0,00	409,20

TRANSPORTADOR/VOLUMES TRANSPORTADOS:

NOME/RAZÃO SOCIAL:	FRETE POR CONTA:	CÓDIGO ANIT:	PLACA VEÍCULO:	UF:	CNPJ/CPF:
	9-Sem Frete				000.000.000-00
ENDEREÇO:	MUNICÍPIO:	UF:	INSCRIÇÃO ESTADUAL:		
QUANTIDADE:	ESPÉCIE:	MARCA:	NÚMERO:	PESO BRUTO:	PESO LÍQUIDO:
0	VOLUMES			0,000	0,000

DADOS DO PRODUTO/SERVIÇO:

CÓDIGO	DESCRIÇÃO	NCM	CST	CFOP	UNID	QTDE	VLR UNIT	VLR TOTAL	BASE ICMS	VLR ICMS	VLR IPI	%ICMS	%IPI	VLR APROX TRIBUTOS
TS.3201.00GL	VERNIZ POLISTEN 3,6L TRANSPARENTE	38089219	000	5102	GL	3,00	78,00	234,00	234,00	42,12	0,00	18,00	0,00	9,83
DS.451L5	AGUARRAS MONTANA 5L	27101230	000	5102	GL	1,00	48,00	48,00	48,00	8,64	0,00	18,00	0,00	16,70
395/5	TRINCHA ATLAS 395 E 2	96034090	000	5102	PC	2,00	5,00	10,00	10,00	1,80	0,00	18,00	0,00	3,15
19024007	MASSA CORR SULAN LATA 28kg	32141020	000	5102	LT	1,00	52,90	52,90	52,90	9,52	0,00	18,00	0,00	11,28
HB004070B74	LIXA MASSA 150	68052000	000	5102	FL	5,00	0,90	4,50	4,50	0,81	0,00	18,00	0,00	1,15
8130001	SELADOR ACR METALATEX 3,6L	32091010	060	5405	GL	2,00	29,90	59,80	0,00	0,00	0,00	0,00	0,00	12,23

Lar "Irmã Terezinha"  
T. Colaboração nº 09/2018  
FMI

DADOS DO ISSQN:

INSCRIÇÃO MUNICIPAL:	VALOR TOTAL DOS SERVIÇOS:	BASE DE CÁLCULO DO ISSQN:	VALOR DO ISSQN:
	0,00	0,00	0,00

DADOS ADICIONAIS:

INFORMAÇÕES COMPLEMENTARES:  
Valor aproximado dos tributos - Fed: R\$ 32,10 (7,8%), Est: R\$ 22,23 (5,4%) e Mun: R\$ 0,00 (0,0%)  
Fonte: IBPT/empresometro.co-D529CB;  
Pedido: 6870.

RESERVADO AO FISCO:

*Reservado ao Fisco*

**Bradesco** | 237-2**Recibo de Entrega**

Documento <b>NFe1991 001</b>	Emissão <b>30/10/2018</b>	Vencimento <b>29/11/2018</b>	Nosso Número <b>09 / 00000000418-1</b>	Valor <b>409,20</b>
---------------------------------	------------------------------	---------------------------------	---	------------------------

Pagador: LAR IRMA TEREZINHA ASS. ASSIST. AO IDOSO ( 28729 ) CNPJ: 54.122.031/0001-44  
 Beneficiário: RAYTON - PINDA - 20.356.545/0003-04

Data / Assinatura

Prezado(a) cliente

**LAR IRMA TEREZINHA ASS. ASSIST. AO IDOSO ( 28729 ),**Encaminhamos abaixo o **Boleto NFe1991 001**,referente à: **NFe: 1991; Pedido: 6870**,Atenciosamente,  
**RAYTON - PINDA.**

Para acessar a Nota Fiscal, clique no Link abaixo:

Lar "Irmã Terezinha"  
T. Colaboração nº 09/2018  
FMI

**Bradesco** | 237-2**Recibo do Pagador**

Vencimento <b>29/11/2018</b>	Agência/Código do beneficiário <b>1613-6 / 0024805-3</b>	Número do documento <b>NFe1991 001</b>	Nosso Número <b>09 / 00000000418-1</b>
Valor do Documento <b>409,20</b>	(-) Descontos	(+) Acréscimos	(=) Valor Cobrado

Pagador: LAR IRMA TEREZINHA ASS. ASSIST. AO IDOSO ( 28729 ) CNPJ: 54.122.031/0001-44  
 R. SÃO JOÃO BOSCO, 706 - SANTANA - 12403-010 - Pindamonhangaba - SP

Sacado/Avalista

Beneficiário: RAYTON - PINDA CNPJ: 20.356.545/0003-04 Autenticação Mecânica  
 AV DR JORGE TIBIRIÇA , 562 - SALAO 02 - CHACARA DA GALEGA - 12422-050 - Pindamonhangaba - SP

**Bradesco** | 237-2**23791.61306 90000.000043 18002.480509 1 77230000040920**

Local de Pagamento <b>Pagável em qualquer Banco até o vencimento</b>						Vencimento <b>29/11/2018</b>
Beneficiário <b>RAYTON - PINDA</b>				CPF/CNPJ do Beneficiário <b>20.356.545/0003-04</b>	Agência/Código do beneficiário <b>1613-6 / 0024805-3</b>	
Data do Documento <b>30/10/2018</b>	Número do Documento <b>NFe1991 001</b>	Espécie Doc <b>DM</b>	Aceite <b>N</b>	Data do Processamento <b>30/10/2018</b>	Nosso Número <b>09 / 00000000418-1</b>	
Uso do Banco	CIP	Carteira <b>09</b>	Espécie <b>R\$</b>	Quantidade	(x) Valor	(=) Valor do Documento <b>409,20</b>
Instruções - Texto de Responsabilidade do Beneficiário <b>Após vencimento cobrar juros diários de R\$ 0,41</b>						(-) Desconto
						(-) Outras Deduções/Abatimento
						(+) Mora/Multa/Juros
						(+) Outros Acréscimos
						(=) Valor Cobrado
Pagador <b>LAR IRMA TEREZINHA ASS. ASSIST. AO IDOSO ( 28729 )</b> <b>R. SÃO JOÃO BOSCO, 706 - SANTANA - 12403-010 - Pindamonhangaba - SP</b>						<b>54.122.031/0001-44</b>
Sacador/Avalista						

Autenticação Mecânica - Ficha de Compensação







## Transações Pendentes

G337301501980394040  
30/11/2018 15:19:02

### Pagamento de títulos com débito em conta corrente

30/11/2018 - BANCO DO BRASIL - 15:19:01  
057400574 0013

#### COMPROVANTE DE PAGAMENTO DE TITULOS

CLIENTE: LAR IRMA TERESINHA  
AGENCIA: 0574-6 CONTA: 60.179-9

=====

BANCO DO BRASIL

00190000090140553100301046525174577240000027660

BENEFICIARIO:

ACO-FER C P S LTDA-EPP

NOME FANTASIA:

ACO-FER COMERCIO DE PRODUTOS SIDERU

CNPJ: 03.240.029/0001-39

PAGADOR:

LAR IRMA TEREZINHA ASSOCIACAO DE AS

CNPJ: 54.122.031/0001-44

NR. DOCUMENTO 113.001

NOSSO NUMERO 14055310001046525

CONVENIO 01405531

DATA DE VENCIMENTO 30/11/2018

DATA DO PAGAMENTO 30/11/2018

VALOR DO DOCUMENTO 276,60

VALOR COBRADO 276,60

NR.AUTENTICACAO 0.68C.700.99F.AED.ACB

=====

Central de Atendimento BB

4004 0001 Capitais e regioes metropolitanas

0800 729 0001 Demais localidades

Consultas, informacoes e servicos transacionais.

SAC

0800 729 0722

Informacoes, reclamacoes e cancelamento de produtos e servicos.

Ouvidoria

0800 729 5678

Reclamacoes nao solucionadas nos canais habituais: agencia, SAC e demais canais de atendimento.

Atendimento a Deficientes Auditivos ou de Fala

0800 729 0088

Informacoes, reclamacoes, cancelamento de cartao, outros produtos e servicos de Ouvidoria.

Assinada por JB411810 ALVARO CESAR BODINI  
J9584562 JOSE EDISON ARAUJO ABATEPAULO

30/11/2018 14:55:37  
30/11/2018 15:19:02

Transação efetuada com sucesso.

Transação efetuada com sucesso por: J9584562 JOSE EDISON ARAUJO ABATEPAULO.

Lar "Irmã Terezinha"  
T. Colaboração nº 09/2018  
FMI



RECEBEMOS DE AÇO FER COMERCIO PRODUTOS SIDERURGICOS LTDA.-EPP OS PRODUTOS CONSTANTES DA NOTA FISCAL INDICADA AO LADO.		NFe Nº 12772 SÉRIE: 1
DATA DE RECEBIMENTO:	IDENTIFICAÇÃO E ASSINATURA DO RECEBEDOR:	

 <b>ACO FER COMERCIO PRODUTOS SIDERURGICOS LTDA.-EPP</b> AV. ALBUQUERQUE LINS, 590 PARQUE SAO BENEDITO - PINDAMONHANGABA - SP CEP: 12410030 12 3644-1130 12-3644-1133 www.acoferpinda.com.br contato@acoferpinda.com.br	<b>DANFE</b> DOCUMENTO AUXILIAR DA NOTA FISCAL ELETRÔNICA <b>0 - ENTRADA</b> <b>1 - SAÍDA</b>	 CHAVE DE ACESSO: 3518.1003.2400.2900.0210.5500.1000.0127.7218.2662.8792
	<b>Nº 12772</b> <b>FOLHA:1 / 1</b> <b>SÉRIE: 1</b>	Consulta de autenticidade no portal nacional da NF-e <a href="http://www.nfe.fazenda.gov.br/portal">www.nfe.fazenda.gov.br/portal</a> ou no site da Sefaz Autorizadora.

NATUREZA DA OPERAÇÃO VENDA MERCAD. DENTRO DO ESTADO	NUMERO PROTOCOLO 135180747906562 31/10/2018 12:12:35
INSCRIÇÃO ESTADUAL 528000729115	INSCRIÇÃO ESTADUAL DO SUBSTITUTO TRIBUTARIO CNPJ: 03240029000210

<b>DESTINATÁRIO / REMETENTE</b>	
NOME / RAZÃO SOCIAL LAR IRMA TEREZINHA ASSOCIACAO DE ASSISTENCIA AO IDOSO	CNPJ / CPF 54.122.031/0001-44
ENDEREÇO AV SAO JOAO BOSCO, 706 -	DATA DA EMISSÃO 31/10/2018
MUNICÍPIO PINDAMONHANGABA	BAIRRO - DISTRITO SANTANA
FONE / FAX 36422203	CEP 12400000
UF SP	INSCR. ESTADUAL 12:10:36

NÚMERO	VENCIMENTO	VALOR	NÚMERO	VENCIMENTO	VALOR	NÚMERO	VENCIMENTO	VALOR
0012772B01	30/11/2018	276,60						

BASE DE CÁLCULO DO ICMS 228,35	VALOR DO ICMS 41,09	BASE DE CÁLCULO DO ICMS SUBST.	VALOR DO ICMS SUBST.	VALOR TOTAL DOS PRODUTOS 276,60
VALOR DO FRETE 0,00	VALOR DO SEGURO	DESCONTO	OUTRAS DESPESAS ACESSÓRIAS	VALOR TOTAL IPI 0,00
				VALOR TOTAL DA NOTA 276,60

<b>TRANSPORTADOR / VOLUMES TRANSPORTADOS</b>					
NOME / RAZÃO SOCIAL RETIRA	FRETE POR CONTA 0 - Emitente	CÓDIGO ANT	PLACA DO VEÍCULO	UF	INSCR. CNPJ / CPF Nº
ENDEREÇO	MUNICÍPIO PINDAMONHANGABA	UF SP	INSCRIÇÃO ESTADUAL		
QUANTIDADE 12	ESPÉCIE AGRANEL	MARCA	NÚMERO	PESO BRUTO 28,520	PESO LÍQUIDO 28,520

COD. PROD.	DESCRIÇÃO DOS PRODUTOS / SERVIÇOS	NCM	CST CSOSN	CFOP	UNID.	QUANTIDADE	VL. UNITARIO	VALOR TOTAL	R.CALC ICMS	VALOR ICMS	VALOR IPI	ALÍQUOTA ICMS IPI
0110050400	TRILHO STANLEY CH-16 3MTS Val. Aprox. dos Tributos Federais R\$ 17,58 (32,09%) Fonte:IBPT, Conforme Lei 12.741/2012.	72169100	000	5102	BR	1,000	54,790000	54,79	54,79	9,86	0,00	18 0
0150070511	RODIZIO STANLEY QUADRUPLO 1,1/2 Val. Aprox. dos Tributos Federais R\$ 18,14 (36,48%) Fonte:IBPT, Conforme Lei 12.741/2012.	83022000	000	5102	PC	2,000	24,865000	49,73	49,73	8,95	0,00	18 0
0090180279	METALON QUADRADO 30 X 30 (1,2) Val. Aprox. dos Tributos Federais R\$ 14,02 (34,28%) Fonte:IBPT, Conforme Lei 12.741/2012.	73066100	000	5102	BR	1,000	40,900000	40,90	40,90	7,36	0,00	18 0
0090180280	METALON RETANGULAR 30 X 20 (1,2) Val. Aprox. dos Tributos Federais R\$ 11,49 (34,28%) Fonte:IBPT, Conforme Lei 12.741/2012.	73066100	000	5102	BR	1,000	33,520000	33,52	33,52	6,03	0,00	18 0
0070071104	VIGA U DOBRADA 2 (50 X 25 X 2,00) Val. Aprox. dos Tributos Federais R\$ 15,86 (32,09%) Fonte:IBPT, Conforme Lei 12.741/2012.	72169100	000	5102	BR	1,000	49,410000	49,41	49,41	8,89	0,00	18 0
0300071519	CURVA 90 AC 1,1/2 (38,10) Val. Aprox. dos Tributos Federais R\$ 7,54 (34,28%) Fonte:IBPT, Conforme Lei 12.741/2012.	73079300	060	5405	PC	4,000	5,500000	22,00	0,00	0,00	0,00	0 0
0130080445	ELETRODO 6013 2,50MM ELETRON/CIFARELLI Val. Aprox. dos Tributos Federais R\$ 9,58 (36,48%) Fonte:IBPT, Conforme Lei 12.741/2012.	83111000	060	5405	KG	2,000	13,125000	26,25	0,00	0,00	0,00	0 0

INSCRIÇÃO MUNICIPAL 22525	VALOR TOTAL DOS SERVIÇOS	BASE DE CÁLCULO DO ISSQN	VALOR DO ISSQN
------------------------------	--------------------------	--------------------------	----------------

<b>DADOS ADICIONAIS</b> Base Legal ICMS e ST: ICMS: REDUÇÃO DE BASE DE CÁLCULO DE ICMS CONF. ART. 54, INCISO VII E § 1º DO RICMS SP ST: IMPOSTO RECOLHIDO ANTERIORMENTE POR SUBSTITUIÇÃO TRIBUTÁRIA NOS TERMOS DO ART. 313-Y E 313-Z RICMS-SP DO RICMS/SP. ENTREGA: AV SAO JOAO BOSCO, 706 - SANTANA - PINDAMONHANGABA - SP - 12400000 RETIRA Retorno das alíquotas: 228,35 a 18%: 41,09 - Val. Aprox. dos Tributos Federais R\$ 94,21 (34,06%) Val. Aprox. dos Tributos R\$ 94,21 (34,06%) Fonte: IBPT,	<b>RESERVADO AO FISCO</b>  Lar "Irmã Terezinha" T. Colaboração nº 09/2018 FMI
--	---

**INSTRUÇÕES:**

JRS: VL P/DIA ATRASO - R\$ 0,46 APOS 30.11.2018 NAO RECEBER APOS 90 DIA(S) DO VENCIMENTO.. ///// ATENCAO ///// --> SEGUNDA-VIA.  
PROCEDA OS AJUSTES DE VALORES PERTINENTES.. PROTESTO:07.12.2018.A PARTIR DESSA, CONSULTE BB P/ PGTO. . . .

**Clique aqui e pague este boleto através do Auto Atendimento Pessoa Física.**

**Clique aqui e pague este boleto através do Auto Atendimento Pessoa Jurídica.**

Lar "Irmã Terezinha"  
T. Colaboração nº 09/2018  
FME

Recibo do Pagador



001-9

00190.00009 01405.531003 01046.525174 5 77240000027660

Nome do Pagador/CPF/CNPJ/Endereço

LAR IRMA TEREZINHA ASSOCIACAO DE ASSI CPF/CNPJ: 54.122.031/0001-44  
AV SAO JOAO BOSCO, 706, PINDAMONHANGABA -SP CEP:12400-000

Sacador/Avalista

Nosso-Número	Nr Documento	Data de Vencimento	Valor do Documento	(=) Valor Pago
14055310001046525-0	0012772B01	30/11/2018	276,60	276,60

Nome do Beneficiário/CPF/CNPJ/Endereço

ACO-FER COMERCIO DE PRODUTOS SIDERURGICO CPF/CNPJ: 03.240.029/0001-39  
AVENIDA ALBUQUERQUE LINS 590 CENTRO PINDAMONHANGABA SP - 12410030

Agência/Código do Beneficiário

574-6 / 6262-6

Autenticação Mecânica



001-9

00190.00009 01405.531003 01046.525174 5 77240000027660

Local de Pagamento

**PAGÁVEL EM QUALQUER BANCO ATÉ O VENCIMENTO**

Nome do Beneficiário/CPF/CNPJ

ACO-FER COMERCIO DE PRODUTOS SIDERURGICO CPF/CNPJ: 03.240.029/0001-39

Data do Documento	Nr Documento	Espécie DOC	Aceite	Data do Processamento
31/10/2018	0012772B01	DM	N	30/11/2018

Uso do Banco	Carteira	Espécie	Quantidade	xValor
0012772B01	17	RS		

Informações de Responsabilidade do Beneficiário

JRS: VL p/Dia Atraso - R\$ 0,46 APOS 30.11.2018

NAO RECEBER APOS 90 DIA(S) DO VENCIMENTO.

///// ATENCAO ///// --> SEGUNDA-VIA

PROCEDA OS AJUSTES DE VALORES PERTINENTES.

PROTESTO:07.12.2018.A PARTIR DESSA, CONSULTE BB P/ PGTO

Nome do Pagador/CPF/CNPJ/Endereço

LAR IRMA TEREZINHA ASSOCIACAO DE ASSI CPF/CNPJ: 54.122.031/0001-44  
AV SAO JOAO BOSCO, 706,  
PINDAMONHANGABA-SP CEP:12400-000

Sacador/Avalista

Data de Vencimento

30/11/2018

Agência/Código do Beneficiário

574-6 / 6262-6

Nosso-Número

14055310001046525-0

(=) Valor do Documento

276,60

(-) Desconto/Abatimento

0,00

(+) Juros/Multa

0,00

(=) Valor Cobrado

276,60

Código de Baixa

Autenticação Mecânica

Ficha de Compensação





Entidade: <b>Lar Irmã Terezinha- Associação de Assistência ao idoso</b>		Proteção Social: <b>Especial – Alta Complexidade</b>
Termo de colaboração <b>n.09/2018</b>		Período/Frequência: <b>novembro/2018</b>
Fonte de financiamento: <b>Fundo Municipal do Idoso</b>		Valor do Recurso: <b>R\$ 350.000,00</b>
Descrição do Serviço:	Publico Alvo:	Nº de atendidos:
<b>“Casa Dia”</b>	<b>Idosos acima de 60 anos (ambos os sexos)</b>	<b>40 Idosos</b> <i>(após implantado o serviço)</i>
<b>REFERENTE ÀS ATIVIDADES REALIZADAS NO MÊS DE NOVEMBRO</b>		
<p>Quanto aos quartos coletivos, encerrado o serviço de colocação das esquadrias de ventilação e iluminação, dos pisos em geral e iniciado o serviço de pintura interna.</p> <p>No Salão social foi executado o contrapiso e o piso liso desempenado de concreto e preparação de toda a madeira para o processo de envernizamento.</p> <p>Nos quartos individuais foi encerrada a rede de esgoto e água, colocação de esquadrias de iluminação e ventilação.</p> <p>Também foi iniciada a troca dos pilares de alvenaria por pilares de madeira maciça roliça.</p>		

Pindamonhangaba, 11 de dezembro de 2018.

Técnico responsável



**Cleiton Manfredini**  
Engenheiro Civil - CREA: 0600417781

Responsável pela Entidade



**Álvaro Cesar Bodini**  
Presidente





# Lar Irmã Terezinha

Amparar o idoso, fortalecendo sua qualidade de vida









# Lar Irmã Terezinha

Amparar o idoso, fortalecendo sua qualidade de vida

Ofício nº 05/2019

RECEBIDO 14/01/2019  
POR felma OK  
SECRETARIA SAÚDE E ASSISTÊNCIA SOCIAL

Exmo.Srª. Valeria dos Santos  
Secretária de Saúde e de Assistência Social

O Lar Irma Terezinha, com sede neste município, situado à. Rua São João Bosco nº 706, Santana, representado pelo seu Presidente abaixo assinado, vem por meio deste apresentar o processo de Prestação de Contas relativa a verba FMI recebida em 01/11 no exercício de 2018.

Nestes Termos,  
Pede Deferimento.

Pindamonhangaba 10 de janeiro de 2019.

Álvaro César Bodini

Lar "Irmã Terezinha"  
T. Colaboração nº 09/2018  
FMI





# Lar Irmã Terezinha

Amparar o idoso, fortalecendo sua qualidade de vida

## DEMONSTRATIVO INTEGRAL DE RECEITAS E DESPESAS – ANEXO RP – 14 REPASSES AO TERCEIRO SETOR DEMONSTRATIVO INTEGRAL DAS RECEITAS E DESPESAS TERMO DE COLABORAÇÃO/FOMENTO

**ÓRGÃO PÚBLICO:** Prefeitura Municipal de Pindamonhangaba

**ORGANIZAÇÃO DA SOCIEDADE:** Lar Irma Terezinha

**CNPJ:** 54.122.031/0001-44

**ENDEREÇO:** Rua São João Bosco, nº706- Santana CEP:12.403-010

**RESPONSÁVEL PELA OSC:** Álvaro Cesar Bodini

**CPF:** 016694048/89

**OBJETO DA PARCERIA:** Desenvolvimento do Projeto Construção "Salão Social – Casa Dia"

**EXERCÍCIO:** 2018

**ORIGEM DO RECURSO:** FMI

Lar "Irmã Terezinha"  
T. Colaboração nº 09/2018  
FMI

DOCUMENTO	DATA	VIGENCIA	VALOR-R\$
Termo de Colaboração/Fomento nº09/2018	27/06/2018	27/06/2018 à 31/12/2018	350.000,00
Aditamento nº			

DEMONSTRATIVO DOS RECURSOS DISPONÍVEIS NO EXERCÍCIO				
DATA PREVISTA PARA O REPASSE (2)	VALORES PREVISTOS (R\$)	DATA DO REPASSE	NÚMERO DO	VALORES
			DOCUMENTO DE CRÉDITO	REPASSADOS (R\$)
02/11/2018	40.450,00	01/11/2018	324.452	
(A) SALDO DO EXERCÍCIO ANTERIOR				37.445,22
(B) REPASSES PÚBLICOS NO EXERCÍCIO				0,00
(C) RECEITAS COM APLICAÇÕES FINANCEIRAS DOS REPASSES PÚBLICOS				55,43
(D) OUTRAS RECEITAS DECORRENTES DA EXECUÇÃO DO AJUSTE (3). Receitas com Estacionamento, alugueis, entre outras				
(E) TOTAL DE RECURSOS PÚBLICOS (A + B + C + D)				37.500,65
(F) RECURSOS PRÓPRIOS DA ENTIDADE PARCEIRA				8,81
(G) TOTAL DE RECURSOS DISPONÍVEIS NO EXERCÍCIO (E + F)				37.509,46

O(s) signatário(s), na qualidade de representante(s) do Lar Irma Terezinha vem indicar, na forma abaixo detalhada, as despesas incorridas e pagas no exercício 2018 bem como as despesas a pagar no exercício seguinte.



# Lar Irmã Terezinha

Amparar o idoso, fortalecendo sua qualidade de vida

ORIGEM DOS RECURSOS: FMI					
CATEGORIA OU FINALIDADE DA DESPESA (8)	DESPESAS CONTABILIZADAS NESTE EXERCÍCIO (R\$)	DESPESAS CONTABILIZADAS EM EXERCÍCIOS ANTERIORES E PAGAS NESTE EXERCÍCIO (R\$) (H)	DESPESAS CONTABILIZADAS NESTE EXERCÍCIO E PAGAS NESTE EXERCÍCIO (R\$) (I)	TOTAL DE DESPESAS PAGAS NESTE EXERCÍCIO (R\$) (J=H+I)	DESPESAS CONTABILIZADAS NESTE EXERCÍCIO A PAGAR EM EXERCÍCIOS SEGUINTE (R\$)
Obra	37.508,99		37.508,99	37.508,99	
<b>TOTAL</b>	<b>37.508,99</b>		<b>37.508,99</b>	<b>37.508,99</b>	

DEMONSTRATIVO DO SALDO FINANCEIRO DO EXERCÍCIO	
(G) TOTAL DE RECURSOS DISPONÍVEL NO EXERCÍCIO	37.509,46
(J) DESPESAS PAGAS NO EXERCÍCIO (H+I)	37.508,99
(K) RECURSO PÚBLICO NÃO APLICADO [E - (J - F)]	0,47
(L) VALOR DEVOLVIDO AO ÓRGÃO PÚBLICO	
(M) VALOR AUTORIZADO PARA APLICAÇÃO NO EXERCÍCIO SEGUINTE (K - L)	0,47

Lar "Irmã Terezinha"  
T. Colaboração nº 09/2013  
FMI

Declaro(amos), na qualidade de responsável(is) pela entidade supra epigrafada, sob as penas da Lei, que a despesa relacionada comprova a exata aplicação dos recursos recebidos para os fins indicados, conforme programa de trabalho aprovado, proposto ao Órgão Público Parceiro.

Pindamonhangaba 10 de janeiro de 2019.

  
Alvaro Cesar Bodini  
Presidente

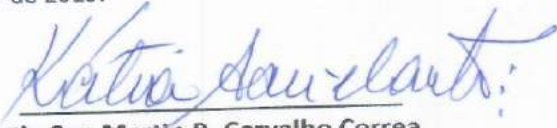
  
Katia San Martin B. Carvalho Correa  
Conselho Fiscal



# Lar Irmã Terezinha

Amparar o idoso, fortalecendo sua qualidade de vida

---

## Recibo

Recebemos da Prefeitura de Pindamonhangaba a importância de R\$ 40.450,00 do repasse de Verba FMI referente a 5ª Parcela.

Termo de Colaboração nº 09/2018

Processo Interno nº 16317/2018

O valor citado, foi depositado na Conta Corrente 60.179-9 agencia 0574-6 no Banco do Brasil.

Por ser verdade, assinamos o presente recibo.

Pindamonhangaba 01 de novembro de 2018.

Patrícia Ap. Santos Beraldo

Tec. Administrativo

Lar "Irmã Terezinha"  
T. Colaboração nº 09/2018  
FMI





# Lar Irmã Terezinha

Amparar o idoso, fortalecendo sua qualidade de vida

Data do Documento	Natureza da Despesas	Nota Fiscal, Recibo ou Outro	Fornecedor	Valor R\$
03/12/2018	OBRA	NF:1109	MARCELO PRATES DA FONSECA	306,00
03/12/2018	OBRA	NF:002.207	RAYTON PINTURA E CONSTRUÇÃO LTDA	1.378,62
07/12/2018	OBRA	NF:809	TREVO CAÇAMBA E TRANSPORTE LTDA-EPP	160,00
05/12/2018	OBRA	NF:002.234	RAYTON PINTURA E CONSTRUÇÃO LTDA	528,91
11/12/2018	OBRA	NF:002.326	A.S. DEL VECCHIO MATERIAS DE	681,28
10/12/2018	OBRA	NF:002.271	RAYTON PINTURA E CONSTRUÇÃO LTDA	2.277,92
12/12/2018	OBRA	NF:000.235	ISAIAS ALBERTO DE JESUS HIDROCALHAS - ME	4.570,00
08/12/2018	OBRA	NF:002.269	RAYTON PINTURA E CONSTRUÇÃO LTDA	317,70
18/12/2018	OBRA	NF:1127	JANUARIO MUASSAB-ME	5.570,89
20/12/2018	OBRA	NF:000.238	ISAIAS ALBERTO DE JESUS HIDROCALHAS - ME	4.530,00
19/12/2018	OBRA	NF:15690	I.S. FIGUEIREDO- COMERCIAL LTDA EPP	3.211,56
19/12/2018	OBRA	NF:002.339	A.S. DEL VECCHIO MATERIAS DE	1.953,09
21/12/2018	OBRA	NF:1612	MADEIREIRA IDEAL LTDA - EPP	2.645,00
20/12/2018	OBRA	NF:000.002	LEILA MARA TEIXEIRA VASQUES GENSER	5.662,87
26/12/2018	OBRA	NF:1132	JANUARIO MUASSAB-ME	3.715,15
			<b>Total</b>	<b>37.508,99</b>

Lar "Irmã Terezinha"  
T. Colaboração nº 09/2019  
FME



# Lar Irmã Terezinha

Amparar o idoso, fortalecendo sua qualidade de vida

CONCILIAÇÃO BANCÁRIA			
TERMO DE COLABORAÇÃO 09/2018 - FMI			
BANCO	BRASIL	AGÊNCIA	0574-6
		CONTA	60.179-9
SALDO BANCÁRIO (CONTA CORRENTE + APLICAÇÃO) EM:		31/12/2018	R\$
<b>MAIS :</b>			
DATA	DESCRIÇÃO	AUXILIAR	R\$
27/12/2018	Contra partida a valor maior		0,47
SOMA			0,47
<b>MENOS :</b>			
DATA	DESCRIÇÃO	AUXILIAR	R\$
SOMA			-
RESULTADO			0,47
SALDO CONSTANTE DO TERMO			0,47
DIFERENÇA			-

  
Álvaro Cesar Bodini  
Presidente

Lar "Irmã Terezinha"  
T. Colaboração nº 09/2018  
FMI

  
Patrícia Ap. Santos Beraldo  
Tec. Administrativo





## Consultas - Extrato de conta corrente

## Cliente - Conta atual

Agência 574-6  
Conta corrente 60179-9 LAR IRMA TERESINHA  
Período do extrato 12 / 2018

Lar "Irmã Terezinha"  
T. Colaboração nº 09/2018  
FMI

## Lançamentos

Dt. balancete	Dt. movimento	Ag. origem	Lote	Histórico	Documento	Valor R\$	Saldo
30/11/2018		0000	00000	000 Saldo Anterior			0,00 C
03/12/2018		0574	99015	470 Transferência enviada	556.953.000.005.556	306,00 D	
				03/12 6953 5556-5 MARCELO PRATES			
03/12/2018		0000	00000	855 BB Renda Fixa 500	1	306,00 C	0,00 C
07/12/2018		0000	13105	109 Pagamento de Título	120.701	1.378,62 D	
				RAYTON PINTURA E CONSTRUCAO LTDA FILIA			
07/12/2018		0000	00000	855 BB Renda Fixa 500	1	1.378,62 C	0,00 C
10/12/2018		0000	13105	393 TED Transf.Eletr.Disponiv	121.001	160,00 D	
				237 2086 020638500000160 TREVO CACAMBA			
10/12/2018		0000	13105	109 Pagamento de Título	121.002	528,91 D	
				RAYTON PINTURA E CONSTRUCAO LTDA FILIA			
10/12/2018		0000	13113	310 Tar DOC/TED Eletrônico	813.441.300.502.541	10,15 D	
				Tarifa referente a 10/12/2018			
10/12/2018		0000	00000	855 BB Renda Fixa 500	1	699,06 C	0,00 C
11/12/2018		0000	13105	393 TED Transf.Eletr.Disponiv	121.101	681,28 D	
				033 4425 010848303000112 A. S. DEL VEC			
11/12/2018		0000	13113	310 Tar DOC/TED Eletrônico	873.451.200.013.610	10,15 D	
				Tarifa referente a 11/12/2018			
11/12/2018		0000	00000	855 BB Renda Fixa 500	1	691,43 C	0,00 C
12/12/2018		0000	13105	109 Pagamento de Título	121.201	2.277,92 D	
				RAYTON PINTURA E CONSTRUCAO LTDA FILIA			
12/12/2018		0000	00000	855 BB Renda Fixa 500	1	2.277,92 C	0,00 C
14/12/2018		0000	13105	393 TED Transf.Eletr.Disponiv	121.401	4.570,00 D	
				104 0330 011137134000175 ISAIAS ALBERT			
14/12/2018		0000	13113	310 Tar DOC/TED Eletrônico	863.481.200.400.411	10,15 D	
				Tarifa referente a 14/12/2018			
14/12/2018		0000	00000	855 BB Renda Fixa 500	1	4.580,15 C	0,00 C
17/12/2018		0000	13105	109 Pagamento de Título	121.701	317,70 D	
				RAYTON PINTURA E CONSTRUCAO LTDA FILIA			
17/12/2018		0000	00000	855 BB Renda Fixa 500	1	317,70 C	0,00 C
18/12/2018		0000	13105	393 TED Transf.Eletr.Disponiv	121.801	5.570,89 D	
				756 5032 008929876000129 JANUARIO MUAS			
18/12/2018		0000	13113	310 Tar DOC/TED Eletrônico	873.521.200.099.585	10,15 D	
				Tarifa referente a 18/12/2018			
18/12/2018		0000	00000	855 BB Renda Fixa 500	1	5.581,04 C	0,00 C
20/12/2018		0000	13105	393 TED Transf.Eletr.Disponiv	122.001	1.953,09 D	
				033 4425 010848303000112 A. S. DEL VEC			
20/12/2018		0000	13105	393 TED Transf.Eletr.Disponiv	122.002	3.211,56 D	
				748 0710 002838114000130 I.S. FIGUEIRE			
20/12/2018		0000	13105	393 TED Transf.Eletr.Disponiv	122.003	4.530,00 D	
				104 0330 011137134000175 ISAIAS ALBERT			
20/12/2018		0000	13113	310 Tar DOC/TED Eletrônico	863.541.200.722.058	10,15 D	
				Tarifa referente a 20/12/2018			
20/12/2018		0000	13113	310 Tar DOC/TED Eletrônico	863.541.200.722.059	10,15 D	



		Tarifa referente a 20/12/2018			
20/12/2018	0000	13113	310 Tar DOC/TED Eletrônico	863.541.200.722.060	10,15 D
		Tarifa referente a 20/12/2018			
20/12/2018	0000	00000	855 BB Renda Fixa 500	1	9.725,10 C 0,00 C
21/12/2018	0000	13105	393 TED Transf.Eletr.Disponiv	122.101	5.662,87 D
		033 3243 002227042000195 LEILA MARIA T			
21/12/2018	0000	13105	393 TED Transf.Eletr.Disponiv	122.102	2.645,00 D
		104 3095 014877719000110 MADEIREIRA ID			
21/12/2018	0000	13113	310 Tar DOC/TED Eletrônico	873.551.200.029.884	10,15 D
		Tarifa referente a 21/12/2018			
21/12/2018	0000	13113	310 Tar DOC/TED Eletrônico	873.551.200.029.885	10,15 D
		Tarifa referente a 21/12/2018			
21/12/2018	0000	00000	855 BB Renda Fixa 500	1	8.328,17 C 0,00 C
26/12/2018	0574	99015	870 Transferência recebida	550.574.000.003.350	91,35 C
		26/12 0574 3350-2 LAR IRMA TERES			
26/12/2018	0574	99015	870 Transferência recebida	550.574.000.003.350	8,81 C 100,16 C
		26/12 0574 3350-2 LAR IRMA TERES			
27/12/2018	0574	99015	470 Transferência enviada	550.574.000.003.350	0,47 D
		27/12 0574 3350-2 LAR IRMA TERES			
27/12/2018	0000	13105	393 TED Transf.Eletr.Disponiv	122.701	3.715,15 D
		756 5032 008929876000129 JANUARIO MUAS			
27/12/2018	0000	00000	855 BB Renda Fixa 500	1	3.615,46 C 0,00 C
31/12/2018	0000	00000	999 S A L D O		0,00 C

-----  
OBSERVAÇÕES:  
-----

Há tarifas pendentes de cobrança. Total em 02/01/2019 R\$ 10,15. Sujeito à cobrança quando ocorrer saldo positivo na conta corrente. Procure sua agência.

Transação efetuada com sucesso por: JB411810 ALVARO CESAR BODINI.

Lar "Irmã Terezinha"  
T. Colaboração nº 09/2018  
FMI



## Extratos - Investimentos Fundos - Mensal

### Cliente

Agência 574-6  
Conta 60179-9 LAR IRMA TERESINHA  
Mês/ano referência DEZEMBRO/2018

### BB Renda Fixa 500 - CNPJBB RENDA FIXA 500

Data	Histórico	Valor	Valor IRPrej. Comp.	Valor IOF	Quantidade cotas	Valor cota	Saldo cotas
30/11/2018	SALDO ANTERIOR	37.445,22			1.820,334343		
03/12/2018	RESGATE	306,00	0,05	0,05	14,878035	20,573953853	1.805,456308
	Aplicação 05/11/2018	306,00	0,05	0,05	14,878035		
07/12/2018	RESGATE	1.378,62	0,49		66,987073	20,587703575	1.738,469235
	Aplicação 05/11/2018	1.378,62	0,49		66,987073		
10/12/2018	RESGATE	699,06	0,28		33,962192	20,591721592	1.704,507043
	Aplicação 05/11/2018	699,06	0,28		33,962192		
11/12/2018	RESGATE	691,43	0,30		33,587008	20,595166085	1.670,920035
	Aplicação 05/11/2018	691,43	0,30		33,587008		
12/12/2018	RESGATE	2.277,92	1,08		110,640472	20,598249066	1.560,279563
	Aplicação 05/11/2018	2.277,92	1,08		110,640472		
14/12/2018	RESGATE	4.580,15	2,52		222,404287	20,605133360	1.337,875276
	Aplicação 05/11/2018	4.580,15	2,52		222,404287		
17/12/2018	RESGATE	317,70	0,18		15,424641	20,608582748	1.322,450635
	Aplicação 05/11/2018	317,70	0,18		15,424641		
18/12/2018	RESGATE	5.581,04	3,49		270,935599	20,612020091	1.051,515036
	Aplicação 05/11/2018	5.581,04	3,49		270,935599		
20/12/2018	RESGATE	9.725,10	6,82		471,989690	20,618924948	579,525346
	Aplicação 05/11/2018	9.725,10	6,82		471,989690		
21/12/2018	RESGATE	8.328,17	6,15		404,139646	20,622376630	175,385700
	Aplicação 05/11/2018	8.328,17	6,15		404,139646		
27/12/2018	RESGATE	3.615,46	3,04		175,385700	20,631644304	
	Aplicação 05/11/2018	3.615,46	3,04		175,385700		
31/12/2018	SALDO ATUAL	0,00					

### Resumo do mês

SALDO ANTERIOR	37.445,22
APLICAÇÕES (+)	0,00
RESGATES (-)	37.500,65
RENDIMENTO BRUTO (+)	79,88
IMPOSTO DE RENDA (-)	24,40
IOF (-)	0,05
RENDIMENTO LÍQUIDO	55,43
SALDO ATUAL =	0,00

Lar "Irmã Terezinha"  
T. Colaboração nº 09/2018  
FMI

### Valor da Cota

30/11/2018	20,570519078
31/12/2018	20,638533199

### Rentabilidade

No mês	0,3306
No ano	4,3496
Últimos 12 meses	4,3496

Transação efetuada com sucesso por: JB411810 ALVARO CESAR BODINI.

Serviço de Atendimento ao Consumidor - SAC 0800 729 0722

Ouvidoria BB 0800 729 5678  
Para deficientes auditivos 0800 729 0088



## Transações Pendentes

G333031533154053015  
03/12/2018 15:38:36

## Transferência entre contas diversas

## Debitado

Nome	LAR IRMA TERESINHA
Agência	574-6
Conta corrente	60179-9

## Creditado

Nome	MARCELO PRATES DA FONSECA
Agência	6953-1
Conta corrente	5556-5
Valor	306,00
Data	Nesta data

Assinada por	J9584562 JOSÉ EDISON ARAUJO ABATEPAULO	03/12/2018 15:35:50
	JB411810 ALVARO CESAR BODINI	03/12/2018 15:38:36

Transação efetuada com sucesso.

Transação efetuada com sucesso por: JB411810 ALVARO CESAR BODINI.

Lar "Irmã Terezinha"  
T. Colaboração nº 09/2018  
EME





**PREFEITURA MUNICIPAL DE  
PINDAMONHANGABA**  
SECRETARIA MUNICIPAL DE FINANÇAS  
NOTA FISCAL DE SERVIÇOS ELETRÔNICA - NFS-E

Número da Nota  
**1109**  
Data e Hora de Emissão  
**03/12/2018 10:33:07**  
Código de Verificação \*  
**V38D-GQN5**  
Série  
**NE**



**PRESTADOR DE SERVIÇOS**

CPF/CNPJ: **07.089.115/0001-43** Inscrição Municipal: **17883**  
Nome/Razão Social: **MARCELO PRATES DA FONSECA ANDAIMES ME**  
Endereço: **AVN VOL VITORIANO BORGES 701 - - SÃO BENEDITO - CEP: 12410130**  
Município: **PINDAMONHANGABA** UF: **SP** Email: **decioprates@yahoo.com.br**

**TOMADOR DE SERVIÇOS**

Nome/Razão Social: **LAR IRMÃ TEREZINHA ASSOCIAÇÃO DE ASSISTÊNCIA DO IDOSO**  
CPF/CNPJ: **54.122.031/0001-44** Inscrição Municipal: **8516**  
Endereço: **Rua SÃO JOÃO BOSCO 706 - false - SANTANA - CEP: 12403010**  
Município: **PINDAMONHANGABA** UF: **SP** Email: **contato@larirmaterezinha.org**

**ITEM DA LISTA DE SERVIÇO DO MUNICÍPIO**

**9900876 - REMOÇÃO DE ENTULHO**

**LISTA DE SERVIÇOS ANEXA À LEI COMPLEMENTAR Nº 116, DE 31 DE JULHO DE 2003**

**7.09 - Varrição, Coleta, Remoção, Incineração, Tratamento, Reciclagem, Separação E Destinação Final De Lixo, Rejeitos E Outros Resíduos Quaisquer**

**DESCRIÇÃO DOS SERVIÇOS PRESTADOS NO DIA 03/12/2018, EM PINDAMONHANGABA - SP**

17 ms andaimes de 5-11 a 5-12-18 Obs Dep. Banc. BB Ag 6953-1 CC 5556-5 Marcelo Prats da Fonseca Andaimes ME

PIS/COFINS: <b>0,00</b>	CSLL: <b>0,00</b>	INSS: <b>0,00</b>	IRRF: <b>0,00</b>	<b>VALOR TOTAL DA NOTA = R\$ 306,00</b>					
Valor Total das Deduções (R\$)	0,00	Base de Cálculo (R\$)	306,00	Alíquota (%)	2,00	Valor do ISS (R\$)	6,12	Crédito (R\$)	0,00

**OUTRAS INFORMAÇÕES**

- Retenção no Município de PINDAMONHANGABA - SP pelo Tomador: LAR IRMÃ TEREZINHA ASSOCIAÇÃO DE ASSISTÊNCIA DO IDOSO  
- Empresa optante pelo Simples Nacional desde: 01/07/2007  
- Alíquota do ISS do Simples Nacional: Anexo III: 2,00%

\*A autenticidade desta Nota Fiscal deverá ser confirmada no site da Prefeitura.

**Este Documento Fiscal não pode conter rasuras**

Recebi(emos) de	<b>MARCELO PRATES DA FONSECA ANDAIMES ME</b>		
Os serviços constantes na Nota Fiscal de Serviços:	<b>Nº 1109</b>	<b>Série: NE</b>	
Condições de Pagamento:	VENCIMENTO: ____ / ____ / ____		
Data de Recebimento:	____ / ____ / ____		
	Assinatura do Destinatário		

Lar "Irmã Terezinha"  
T. Colaboração nº 09/2018  
FMI

07/12/2018



Agência 574-6  
Conta corrente 60179-9 LAR IRMA TERESINHA

---

Data 07/12/2018 Valor R\$ 1.378,62 D

Importe referente a Pagamento de Título, RAYTON PINTURA E CONSTRUCAO LTDA FILIA, agência de origem 0574, documento 120.701, lote 00574, lançado a débito em sua conta corrente, na data acima.

(Um mil e trezentos e setenta e oito reais e sessenta e dois centavos)

---

\* Este aviso de lançamento não é válido como comprovante da operação e demonstra apenas que houve um lançamento em conta corrente.

Documento emitido por: ALVARO CESAR BODINI em 07/12/2018 15:36:38

Lar "Irmã Terezinha"  
T. Colaboração nº 09/2018  
FME

**RAYTON PINTURA E  
CONSTRUCAO LTDA**

**RAYTON  
TINTAS**

Avenida Doutor Jorge Tibirica, 562

Centro  
Pindamonhangaba SP  
12422-050 (012)3642-9211  
XML disponível até 01/03/2019 em  
<http://nfe.vinco.com.br>

**DANFe**

Documento Auxiliar  
da Nota Fiscal  
Eletrônica



CHAVE DE ACESSO DA NF-e:

3518 1220 3565 4500 0304 5500 1000 0022 0717 1891 1675

Consulta de autenticidade no portal da NF-e  
[www.nfe.fazenda.gov.br/portal](http://www.nfe.fazenda.gov.br/portal) ou no site da Sefaz  
Autorizadora.

0 - Entrada  
1 - Saída 1

Nº: 000.002.207

Série: 1  
Folha: 1 de 1

NATUREZA DA OPERAÇÃO: **VENDA DE MERCADORIAS** PROTOCOLO DE AUTORIZAÇÃO DE USO: **135180836454441 - 03/12/2018 11:50:31**

INSCRIÇÃO ESTADUAL: **528189325112** INSCRIÇÃO ESTADUAL DO SUBST. TRIBUTÁRIO: CNPJ: **20.356.545/0003-04**

DESTINATÁRIO/REMETENTE:  
NOME/RAZÃO SOCIAL: **LAR IRMA TEREZINHA ASS. ASSIST. AO IDOSO ( 28729 )** CNPJ/CPF: **54.122.031/0001-44** DATA DA EMISSÃO: **03/12/2018**  
ENDEREÇO: **R. SAO JOAO BOSCO, 706** BAIRRO/DISTRITO: **SANTANA** CEP: **12403-010** DATA ENTRADA/SAÍDA:  
MUNICÍPIO: **Pindamonhangaba** FONE/FAX: **(012) 3642-2203** UF: **SP** INSCRIÇÃO ESTADUAL: HORA DA SAÍDA:

DUPLICATA	VALOR	VENCTO	DUPLICATA	VALOR	VENCTO	DUPLICATA	VALOR	VENCTO	DUPLICATA	VALOR	VENCTO
001	1.378,62	08/12/2018									

**CÁLCULO DO IMPOSTO:**

BASE DE CÁLCULO DO ICMS:	VALOR DO ICMS:	BASE CÁLCULO DE ICMS ST:	VALOR ICMS SUBSTITUIÇÃO:	VALOR APROX TRIBUTOS:	VALOR TOTAL DOS PRODUTOS:
285,10	51,31	0,00	0,00	305,27	1.378,62
VALOR DO FRETE:	VALOR DO SEGURO:	DESCONTO:	OUTRAS DESP. ACESSÓRIAS:	VALOR TOTAL IPI:	VALOR TOTAL DA NOTA:
0,00	0,00	0,00	0,00	0,00	1.378,62

TRANSPORTADOR/VOLUMES TRANSPORTADOS:  
NOME/RAZÃO SOCIAL: FRETE POR CONTA: **9-Sem Frete** CÓDIGO ANTT: PLACA VEÍCULO: UF: CNPJ/CPF: **000.000.000-00**  
ENDEREÇO: MUNICÍPIO: UF: INSCRIÇÃO ESTADUAL:  
QUANTIDADE: **2 VOLUMES** MARCA: NÚMERO: PESO BRUTO: **50,000** PESO LÍQUIDO: **50,000**

**DADOS DO PRODUTO/SERVIÇO:**

CÓDIGO	DESCRIÇÃO	NCM	CST	CFOP	UNID	QTD	VLR UNIT	VLR TOTAL	BASE ICMS	VLR ICMS	VLR IPI	%ICMS	%IPI	VLR APROX TRIBUTOS
TD35	TEXT DESENHO EXTRAFINO 25KG	32991010	060	5405	BA	5,00	24,90	209,40	0,00	0,00	0,00	0,00	0,00	42,82
38443105	TIN NOV SB 18L BRANCO ( SW 6721)	32091010	060	5405	LT	2,00	275,00	550,00	0,00	0,00	0,00	0,00	0,00	112,48
19014007	SELADOR ACR SULAN 18L	32141020	000	5102	LT	1,00	79,90	79,90	79,90	14,38	0,00	18,00	0,00	17,03
2520006	MASSA CORR METALATEX 18L - RETIRA NA LOJA	32141020	000	5102	LT	2,00	59,90	119,80	119,80	21,56	0,00	18,00	0,00	25,54
08.45115	ACUARRAS MONTANA 5L	27101230	000	5102	GL	1,00	48,00	48,00	48,00	8,64	0,00	18,00	0,00	16,70
HB064070874	LIXA MASSA 150	68052000	000	5102	FL	20,00	1,00	20,00	20,00	3,60	0,00	18,00	0,00	5,09
HC000601985	LIXA FERRO 36	68051000	000	5102	FL	5,00	2,90	17,40	17,40	3,13	0,00	18,00	0,00	4,43
5203097	VERNIZ FILTRO SOL AB SPARLACK 3,6L - CEREJEIRA CEREJEIRA - SPARLACK	32089029	060	5405	GL	3,00	102,04	306,12	0,00	0,00	0,00	0,00	0,00	71,53
AT6155/20	ESPATULA ACO ATLAS IBOX 12,5CM (AT6155/20)	82055400	060	5405	PC	1,00	24,00	24,00	0,00	0,00	0,00	0,00	0,00	6,55

**DADOS DO ISSQN:**  
INSCRIÇÃO MUNICIPAL: VALOR TOTAL DOS SERVIÇOS: **0,00** BASE DE CÁLCULO DO ISSQN: **0,00** VALOR DO ISSQN: **0,00**

**DADOS ADICIONAIS:**  
INFORMAÇÕES COMPLEMENTARES:  
Valor aproximado dos tributos - Fed: R\$ 195,19 (14,24), Est: R\$ 110,09 (8,04) e Mun: R\$ 0,00 (0,0%) Fonte: IBPT/empresometro.co-D529CB;  
Termo de Fomento FMI n 09/2018 Pedido: 8773

*Lar "Irmã Terezinha"*  
*T. Colaboração nº 09/2018*  
*FMI*

RESERVADO AO FISCO:



**Bradesco** | 237-2 |**Recibo de Entrega**

Documento Nº 2207 001	Emissão 03/12/2018	Vencimento 08/12/2018	Nosso Número 09 / 00000000508-0	Valor 1.378,62
--------------------------	-----------------------	--------------------------	------------------------------------	-------------------

Pagador: LAR IRMA TEREZINHA ASS. ASSIST. AO IDOSO ( 28729 ) CNPJ: 54.122.031/0001-44  
 Beneficiário: RAYTON - PINDA - 20.356.545/0003-04

Data / Assinatura

Prezado(a) cliente

**LAR IRMA TEREZINHA ASS. ASSIST. AO IDOSO ( 28729 ),**Encaminhamos abaixo o **Boleto NFe 2207 001**.referente à: **NFe: 2207; Pedido: 8773,**Atenciosamente,  
**RAYTON - PINDA.**

Para acessar a Nota Fiscal, clique no Link abaixo:

Lar "Irmã Terezinha"  
T. Colaboração nº 09/2018  
FMI

**Bradesco** | 237-2 |**Recibo do Pagador**

Vencimento 08/12/2018	Agência/Código do beneficiário 1613-6 / 0024805-3	Número do documento NFe 2207 001	Nosso Número 09 / 00000000508-0
Valor do Documento 1.378,62	(-) Descontos	(+) Acréscimos	(=) Valor Cobrado

Pagador: LAR IRMA TEREZINHA ASS. ASSIST. AO IDOSO ( 28729 ) CNPJ: 54.122.031/0001-44  
 R. SÃO JOÃO BOSCO, 706 - SANTANA - 12403-010 - Pindamonhangaba - SP

Sacado/Avalista

Beneficiário: RAYTON - PINDA CNPJ: 20.356.545/0003-04 Autenticação Mecânica  
 AV DR JORGE TIBIRIÇA, 562 - SALAO 02 - CHACARA DA GALEGA - 12422-050 - Pindamonhangaba - SP

**Bradesco** | 237-2 |**23791.61306 90000.000050 08002.480500 4 77320000137862**

Local de Pagamento Pagável em qualquer Banco até o vencimento						Vencimento 08/12/2018
Beneficiário RAYTON - PINDA				CPF/CNPJ do Beneficiário 20.356.545/0003-04	Agência/Código do beneficiário 1613-6 / 0024805-3	
Data do Documento 03/12/2018	Número do Documento NFe 2207 001	Espécie Doc DM	Acete N	Data do Processamento 03/12/2018	Nosso Número 09 / 00000000508-0	
Uso do Banco	CIP	Carteira 09	Espécie R\$	Quantidade	(x) Valor	(=) Valor do Documento 1.378,62
Instruções - Texto de Responsabilidade do Beneficiário Após vencimento cobrar juros diários de R\$ 1,38						(-) Desconto
						(-) Outras Deduções/Abatimento
						(+) Mora/Multa/Juros
						(+) Outros Acréscimos
						(=) Valor Cobrado
Pagador: LAR IRMA TEREZINHA ASS. ASSIST. AO IDOSO ( 28729 ) R. SÃO JOÃO BOSCO, 706 - SANTANA - 12403-010 - Pindamonhangaba - SP						54.122.031/0001-44
Sacador/Avalista						Autenticação Mecânica - Folha de Compensação





## Transações Pendentes

### DOC ou TED Eletrônico

#### Debitado

Agência 574-6  
Conta corrente 60179-9 LAR IRMA TERESINHA

#### Creditado

Banco 237 BANCO BRADESCO S.A.  
Agência (sem DV) 2086 CAMPO ALEGRE U.PINDAMONHANGABA  
Conta corrente (com DV) 64440  
CNPJ 20.638.500/0001-60  
Nome favorecido TREVO CACAMBAS E TRANSPORTES LTDA  
Finalidade CREDITO EM CONTA  
Número documento 121.001  
Valor 160,00  
Data transferência 10/12/2018  
"C" - CPF/CNPJ diferente

Autenticação SISBB 665E6FEFEC180D3E



Assinada por J9584562 JOSE EDISON ARAUJO ABATEPAULO  
JB411810 ALVARO CESAR BODINI

10/12/2018 16:52:43  
10/12/2018 16:53:56

Transação efetuada com sucesso.

Transação efetuada com sucesso por: JB411810 ALVARO CESAR BODINI.

Lar "Irmã Terezinha"  
T. Colaboração nº 09/2018  
FMI

	<b>PREFEITURA MUNICIPAL DE PINDAMONHANGABA</b> <b>SECRETARIA MUNICIPAL DE FINANÇAS</b> <b>NOTA FISCAL DE SERVIÇOS ELETRÔNICA - NFS-E</b>	Número da Nota <b>809</b>								
		Data e Hora de Emissão <b>07/12/2018 09:00:42</b>								
		Código de Verificação * <b>EIVL-2U9R</b>								
		Série <b>NE</b>								
<b>PRESTADOR DE SERVIÇOS</b>										
CPF/CNPJ: <b>20.638.500/0001-60</b> Inscrição Municipal: <b>25903</b> Nome/Razão Social: <b>TREVO CACAMBAS E TRANSPORTES LTDA - EPP</b> Endereço: <b>Avenida Benedito Ribeiro da Cunha 97 - - Jardim Rosely - CEP: 12410770</b> Município: <b>PINDAMONHANGABA</b> UF: <b>SP</b> Email: <b>disk-trevo@bol.com.br</b>										
<b>TOMADOR DE SERVIÇOS</b>										
Nome/Razão Social: <b>LAR IRMÃ TEREZINHA ASSOCIAÇÃO DE ASSISTÊNCIA DO IDOSO</b> CPF/CNPJ: <b>54.122.031/0001-44</b> Inscrição Municipal: <b>8516</b> Endereço: <b>Rua SÃO JOÃO BOSCO 706 - - SANTANA - CEP: 12403010</b> Município: <b>PINDAMONHANGABA</b> UF: <b>SP</b> Email: <b>contato@larirmaterezinha.org</b>										
<b>ITEM DA LISTA DE SERVIÇO DO MUNICÍPIO</b>										
<b>9900876 - REMOÇÃO DE ENTULHO</b>										
<b>LISTA DE SERVIÇOS ANEXA À LEI COMPLEMENTAR Nº 116, DE 31 DE JULHO DE 2003</b>										
<b>7.09 - Varrição, Coleta, Remoção, Incineração, Tratamento, Reciclagem, Separação E Destinação Final De Lixo, Rejeitos E Outros Resíduos Quaisquer</b>										
<b>DESCRIÇÃO DOS SERVIÇOS PRESTADOS NO DIA 07/12/2018, EM PINDAMONHANGABA - SP</b>										
1 LOCAÇÃO DE CAÇAMBA PARA REMOÇÃO DE ENTULHO 01/11 - R\$80,00 1 LOCAÇÃO DE CAÇAMBA PARA REMOÇÃO DE ENTULHO 29/11 - R\$80,00  PAGAMENTO ATRAVÉS DE DEPÓSITO BANCÁRIO: BRADESCO AG: 2086 C/C:6444-0 VENC. 10/12										
PIS/COFINS: <b>0,00</b>		CSLL: <b>0,00</b>	INSS: <b>0,00</b>	IRRF: <b>0,00</b>	<b>VALOR TOTAL DA NOTA = R\$ 160,00</b>					
Valor Total das Deduções (R\$)		0,00	Base de Cálculo (R\$)	160,00	Alíquota (%)	2,00	Valor do ISS (R\$)	3,20	Crédito (R\$)	0,00
<b>OUTRAS INFORMAÇÕES</b>										
- Retenção no Município de PINDAMONHANGABA - SP pelo Tomador: LAR IRMÃ TEREZINHA ASSOCIAÇÃO DE ASSISTÊNCIA DO IDOSO - Empresa optante pelo Simples Nacional desde: 15/07/2014 - Alíquota do ISS do Simples Nacional: Anexo III: 2,00%										

\*A autenticidade desta Nota Fiscal deverá ser confirmada no site da Prefeitura.

Lar "Irmã Terezinha"  
 T. Colaboração nº 09/2018  
 FMI





## Transações Pendentes

## Pagamento de títulos com débito em conta corrente

10/12/2018 - BANCO DO BRASIL - 16:58:58  
057400574 0024

## COMPROVANTE DE PAGAMENTO DE TITULOS

CLIENTE: LAR IRMA TERESINHA  
AGENCIA: 0574-6 CONTA: 60.179-9

=====

BANCO BRADESCO S.A.

2379161306900000005026002480502777340000052891

BENEFICIARIO:

RAYTON PINTURA E CONSTRUCAO LTDA FI

NOME FANTASIA:

RAYTON PINTURA E CONSTRUCAO LTDA FI

CNPJ: 20.356.545/0003-04

PAGADOR:

LAR IRMA TEREZINHA ASS. ASSIST. AO

CNPJ: 54.122.031/0001-44

-----

NR. DOCUMENTO 121.002

DATA DE VENCIMENTO 10/12/2018

DATA DO PAGAMENTO 10/12/2018

VALOR DO DOCUMENTO 528,91

VALOR COBRADO 528,91

-----

NR.AUTENTICACAO 7.705.A4C.750.700.C07

-----

Central de Atendimento BB  
4004 0001 Capitais e regioes metropolitanas  
0800 729 0001 Demais localidades  
Consultas, informacoes e servicos transacionais.

SAC

0800 729 0722

Informacoes, reclamacoes e cancelamento de  
produtos e servicos.

Ouvidoria

0800 729 5678

Reclamacoes nao solucionadas nos canais  
habituais: agencia, SAC e demais canais de  
atendimento.

Atendimento a Deficientes Auditivos ou de Fala

0800 729 0088

Informacoes, reclamacoes, cancelamento de  
cartao, outros produtos e servicos de Ouvidoria.

Assinada por JB411810 ALVARO CESAR BODINI 10/12/2018 16:56:20

J9584562 JOSE EDISON ARAUJO ABATEPAULO 10/12/2018 16:58:57

Transação efetuada com sucesso.

Transação efetuada com sucesso por: J9584562 JOSE EDISON ARAUJO ABATEPAULO.

Lar "Irmã Terezinha"  
T. Colaboração nº 09/2018  
FME

**RAYTON TINTAS**

**RAYTON PINTURA E CONSTRUCAO LTDA**

Avenida Doutor Jorge Tibirica, 562

Centro  
Pindamonhangaba SP  
12422-050 (012)3642-9211  
XML disponível até 01/03/2019 em  
<http://nfe.vinco.com.br>

**DANFe**

Documento Auxiliar da Nota Fiscal Eletrônica

0 - Entrada  
1 - Saída 1

Nº: 000.002.234

Série: 1

Folha: 1 de 1



CHAVE DE ACESSO DA NF-e:

3518 1220 3565 4500 0304 5500 1000 0022 3418 2439 5160

Consulta de autenticidade no portal da NF-e  
[www.nfe.fazenda.gov.br/portal](http://www.nfe.fazenda.gov.br/portal) ou no site da Sefaz Autorizadora.

PROTOCOLO DE AUTORIZAÇÃO DE USO:

135180844276933 - 05/12/2018 11:52:15

CNPJ:

20.356.545/0003-04

NATUREZA DA OPERAÇÃO:  
VENDA DE MERCADORIAS

INSCRIÇÃO ESTADUAL:

528189325112

INSCRIÇÃO ESTADUAL DO SUBST. TRIBUTÁRIO:

DESTINATÁRIO/REMETENTE:

NOME/RAZÃO SOCIAL:

LAR IRMA TEREZINHA ASS. ASSIST. AO IDOSO ( 28729 )

CNPJ/CPF:

54.122.031/0001-44

DATA DA EMISSÃO:

05/12/2018

ENDEREÇO:

R. SAO JOAO BOSCO, 706

BAIRRO/DISTRITO:

SANTANA

CEP:

12403-010

DATA ENTRADA/SAÍDA:

MUNICÍPIO:

Pindamonhangaba

FONE/FAX:

(012) 3642-2203

UF:

SP

INSCRIÇÃO ESTADUAL:

HORA DA SAÍDA:

FATURA/DUPLICATA:

DUPLICATA	VALOR	VENCTO	DUPLICATA	VALOR	VENCTO	DUPLICATA	VALOR	VENCTO	DUPLICATA	VALOR	VENCTO
001											
	528,91	10/12/2018									

CÁLCULO DO IMPOSTO:

BASE DE CÁLCULO DO ICMS:	VALOR DO ICMS:	BASE CÁLCULO DE ICMS ST:	VALOR ICMS SUBSTITUIÇÃO:	VALOR APROX TRIBUTOS:	VALOR TOTAL DOS PRODUTOS:
105,00	18,90	0,00	0,00	135,09	528,91
VALOR DO FRETE:	VALOR DO SEGURO:	DESCONTO:	OUTRAS DESP. ACESSÓRIAS:	VALOR TOTAL IPI:	VALOR TOTAL DA NOTA:
0,00	0,00	0,00	0,00	0,00	528,91

TRANSPORTADOR/VOLUMES TRANSPORTADOS:

NOME/RAZÃO SOCIAL:

FRETE POR CONTA:

9-Sem Frete

CODIGO ANTT:

PLACA VEÍCULO:

UF:

CNPJ/CPF:

000.000.000-00

ENDEREÇO:

MUNICÍPIO:

UF: INSCRIÇÃO ESTADUAL:

QUANTIDADE:

0

ESPÉCIE:  
VOLUMES

MARCA:

NÚMERO:

PESO BRUTO:

0,000

PESO LÍQUIDO:

0,000

DADOS DO PRODUTO/SERVIÇO:

CODIGO	DESCRIÇÃO	NCM	CST	CPOP	UNID	QTD	VLR UNIT	VLR TOTAL	BASE ICMS	VLR ICMS	VLR IPI	%ICMS	%IPI	VLR APROX TRIBUTOS
LP4FF	LONA PLAST PRETA 4M	39201099	060	5405	M	5,00	3,15	15,75	0,00	0,00	0,00	0,00	0,00	4,75
419/5	TRINCHA ATLAS 419 E 2	96034090	000	5102	PC	2,00	10,00	20,00	20,00	3,60	0,00	18,00	0,00	6,29
AT155/10SR	ROLO TEXT ATLAS 10cm ROSTICA (AT155/10SR)	96034010	000	5102	PC	1,00	27,00	27,00	27,00	4,86	0,00	18,00	0,00	6,49
2228SR	ROLO LA MISTA 23CM ATLAS (2228SR) COM GARFU	96034010	000	5102	PC	1,00	20,00	20,00	20,00	3,60	0,00	18,00	0,00	6,29
HB064415582	FITA CREPE 48mm	48114110	000	5102	PC	4,00	9,50	38,00	38,00	5,84	0,00	18,00	0,00	13,76
5203097	VERNIZ FILTRO SOL AB SPARLACK 3,6L - CEREJEIRA CEREJEIRA - SPARLACK	32089029	060	5405	GL	4,00	102,04	408,16	0,00	0,00	0,00	0,00	0,00	95,51

\* Já foi

Lar "Irmã Terezinha"  
T. Colaboração nº 09/2018  
FMI

DADOS DO ISSQN:

INSCRIÇÃO MUNICIPAL:

VALOR TOTAL DOS SERVIÇOS:

0,00

BASE DE CÁLCULO DO ISSQN:

0,00

VALOR DO ISSQN:

0,00

DADOS ADICIONAIS:

INFORMAÇÕES COMPLEMENTARES:

Valor aproximado dos tributos - Fed: R\$ 84,78 (16,04), Est: R\$ 50,31 (9,54) e Mun: R\$ 0,00 (0,04) Fonte: IBPT/empresometro.co-0529CB; Termo de Içamento FMI N 09/2018 Pedido: 8853

RESERVADO AO FISCO:



**Bradesco** | 237-2 |**Recibo de Entrega**

Documento NFe 2234 001	Emissão 05/12/2018	Vencimento 10/12/2018	Nosso Número 09 / 00000000526-9	Valor 528,91
---------------------------	-----------------------	--------------------------	------------------------------------	-----------------

Pagador: LAR IRMA TEREZINHA ASS. ASSIST. AO IDOSO ( 28729 ) CNPJ: 54.122.031/0001-44

Beneficiário: RAYTON - PINDA - 20.356.545/0003-04

Data / Assinatura

Prezado(a) cliente

LAR IRMA TEREZINHA ASS. ASSIST. AO IDOSO ( 28729 ),

Encaminhamos abaixo o **Boleto NFe 2234 001**.referente à: **NFe: 2234; Pedido: 8853**,Atenciosamente,  
**RAYTON - PINDA.**

Para acessar a Nota Fiscal, clique no Link abaixo:

Lar "Irmã Terezinha"  
T. Colaboração nº 09/2013  
FMI

**Bradesco** | 237-2 |**Recibo do Pagador**

Vencimento 10/12/2018	Agência/Código do beneficiário 1613-6 / 0024805-3	Número do documento NFe 2234 001	Nosso Número 09 / 00000000526-9
Valor do Documento 528,91	(-) Descontos	(+) Acréscimos	(=) Valor Cobrado

Pagador: LAR IRMA TEREZINHA ASS. ASSIST. AO IDOSO ( 28729 ) CNPJ: 54.122.031/0001-44

R. SÃO JOÃO BOSCO, 706 - SANTANA - 12403-010 - Pindamonhangaba - SP

Sacado/Avalista

Beneficiário RAYTON - PINDA CNPJ: 20.356.545/0003-04  
AV DR JORGE TIBIRIÇA, 562 - SALAO 02 - CHACARA DA GALEGA - 12422-050 - Pindamonhangaba - SP

Autenticação Mecânica

**Bradesco** | 237-2 |**23791.61306 90000.000050 26002.480502 7 77340000052891**

Local de Pagamento Pagável em qualquer Banco até o vencimento					Vencimento 10/12/2018	
Beneficiário RAYTON - PINDA			CPF/CNPJ do Beneficiário 20.356.545/0003-04		Agência/Código do beneficiário 1613-6 / 0024805-3	
Data do Documento 05/12/2018	Número do Documento NFe 2234 001	Especie Doc DM	Acete N	Data do Processamento 05/12/2018		Nosso Número 09 / 00000000526-9
Use do Banco	CIP	Carteira 09	Especie RS	Quantidade	(x) Valor	(-) Valor do Documento 528,91
Instruções - Texto de Responsabilidade do Beneficiário Após vencimento cobrar juros diários de R\$ 0,53						(-) Desconto
						(-) Outras Deduções/Abatimento
						(+) Mora/Multa/Juros
						(+) Outros Acréscimos
						(=) Valor Cobrado
Pagador LAR IRMA TEREZINHA ASS. ASSIST. AO IDOSO ( 28729 ) R. SÃO JOÃO BOSCO, 706 - SANTANA - 12403-010 - Pindamonhangaba - SP					54.122.031/0001-44	
Sacador/Avalista						Autenticação Mecânica - Ficha de Compensação







## Transações Pendentes

G33311557194643012  
11/12/2018 16:01:43

### DOC ou TED Eletrônico

#### Debitado

Agência 574-6  
Conta corrente 60179-9 LAR IRMA TERESINHA

#### Creditado

Banco 33 BANCO SANTANDER (BRASIL) S.A.  
Agência (sem DV) 4425 TAUBATE-AV.INDEPENDENCIA  
Conta corrente (com DV) 130003266  
CNPJ 10.848.303/0001-12  
Nome favorecido A. S. DEL VECCHIO MATERIAIS DE CONSTRUC  
Finalidade CREDITO EM CONTA  
Número documento 121.101  
Valor 681,28  
Data transferência 11/12/2018

Lar "Irmã Terezinha"  
T. Colaboração nº 09/2018

EMI

"C" - CPF/CNPJ  
diferente

Autenticação SISBB 68BCAA0C0B0B1913

Assinada por JB411810 ALVARO CESAR BODINI  
J9584562 JOSE EDISON ARAUJO ABATEPAULO

11/12/2018 16:00:59  
11/12/2018 16:01:43

Transação efetuada com sucesso.

Transação efetuada com sucesso por: J9584562 JOSE EDISON ARAUJO ABATEPAULO.

Recebemos de A. S. DEL VECCHIO MATERIAIS DE CONSTRUÇÃO LTDA - ME os produtos e/ou serviços constantes da NFe indicada ao lado

**NF-e**  
**Nº 000.002.326**  
**Série 001**

DATA DO RECEBIMENTO IDENTIFICAÇÃO E ASSINATURA DO RECEBEDOR



**A. S. DEL VECCHIO MATERIAIS DE**  
 José Humberto Gomes Filho, 2575 -  
 Residencial Ouro Verde -  
 PINDAMONHANGABA - SP  
 Fone: - CEP: 12412-390  
 pisoserevestimentoshm@gmail.com

**DANFE**  
 Documento Auxiliar da  
 Nota Fiscal Eletrônica

0 - ENTRADA  
 1 - SAÍDA

**Nº 000.002.326**  
**SÉRIE 001**  
**Folha 1/1**



CHAVE DE ACESSO  
**3518 1210 8483 0300 0112 5500 1000 0023 2610 0002 3266**

Consulta de autenticidade no portal nacional da NF-e  
 www.nfe.gov.br/portal ou no site da Sefaz autorizadora

NATUREZA DE OPERAÇÃO  
 Venda de mercadoria adquirida ou recebida de terceiros.

INSCRIÇÃO ESTADUAL  
 528.084.081.119

INSCRIÇÃO ESTADUAL DO SUBSTITUTO TRIBUTÁRIO

CNPJ  
 10.848.303/0001-12

**DESTINATÁRIO / REMETENTE**

NOME / RAZÃO SOCIAL  
**LAR IRMA TEREZINHA ASSOCIAÇÃO DE ASSISTENCIA AO IDOSO**

ENDEREÇO  
 SÃO JOÃO BOSCO,706

MUNICÍPIO  
 PINDAMONHANGABA

UF  
 SP

BAIRRO / DISTRITO  
 SANTANA

TELEFONE / FAX

CNPJ / CPF  
 54.122.031/0001-44

CEP  
 12403-010

INSCRIÇÃO ESTADUAL  
 ISENTO

DATA DA EMISSÃO  
 11/12/2018

DATA DA SAÍDA  
 11/12/2018

HORA DA SAÍDA  
 10:31:19

**CÁLCULO DO IMPOSTO**

BASE DE CÁLCULO DO ICMS 0.00	VALOR DO ICMS 0.00	BASE DE CÁLCULO DO ICMS SUBSTITUIÇÃO 0.00	VALOR DO ICMS SUBSTITUIÇÃO 0.00	VALOR TOTAL DOS PRODUTOS 681.28
VALOR DO FRETE 0.00	VALOR DO SEGURO 0.00	DESCONTO 0.00	OUTRAS DESPESAS ACESSÓRIAS 0.00	VALOR DO IPI 0.00
				VALOR TOTAL DA NOTA 681.28

**TRANSPORTADOR / VOLUMES TRANSPORTADOS**

NOME / RAZÃO SOCIAL		FRETE POR CONTA 9-SEM FRETE	CODIGO ANTT	PLACA DO VEICULO	UF	CPF / CNPJ
ENDEREÇO		MUNICÍPIO		UF	INSCRIÇÃO ESTADUAL	
QUANTIDADE	ESPÉCIE	MARCA	NUMERAÇÃO	PESO BRUTO	PESO LÍQUIDO	

**DADOS DOS PRODUTOS / SERVIÇOS**

CÓDIGO PRODUTO	DESCRIÇÃO DO PRODUTOS / SERVIÇO	NCM/SH	CSOSN	CFOP	UNID.	QTDE	VALOR UNITÁRIO	VALOR DESCONTO	VALOR TOTAL	BASE DE CALC ICMS	VALOR ICMS	VALOR IPI	ALIQ ICMS	ALIQ IPI
209	REJUNTE FLEXIVEL BRANCO 1K QUARTZOLIT	32140000	102	5102	SA	21.0000	3.9000	0.00	83.7900	0	0.00	0.00	0	0.00
6683	PORCELANATO 54X54 LUXOR A CX 1,78 - DELTA	69074000	102	5102	M2	1.7800	32.3000	0.00	57.4900	0	0.00	0.00	0	0.00
3317	TPJAS"BR1 - ASSENTO SOFT - ASTRA	39222000	102	5102	UN	20.0000	27.0000	0.00	540.0000	0	0.00	0.00	0	0.00

Lar "Irmã Terezinha"  
 T. Colaboração nº 09/2018  
 FMI

**DADOS ADICIONAIS**

Documento emitido por ME ou EPP optante pelo simples nacional  
 Val Aprox Tributos R\$ 219,09 (32,16%) Fonte: IBPT.



**RAYTON  
TINTAS****RAYTON PINTURA E  
CONSTRUCAO LTDA**

Avenida Doutor Jorge Tibirica, 562

Centro  
Pindamonhangaba SP  
12422-050 (012)3642-9211  
XML disponível até 01/03/2019 em  
http://nfe.vinco.com.br**DANFe**Documento Auxiliar  
da Nota Fiscal  
Eletrônica0 - Entrada  
1 - Saída 1Nº: 000.002.271  
Série: 1  
Folha: 1 de 1

CHAVE DE ACESSO DA NF-e:

3518 1220 3565 4500 0304 5500 1000 0022 7111 5413 1790

Consulta de autenticidade no portal da NF-e  
www.nfe.fazenda.gov.br/portal ou no site da Sefaz  
Autorizadora.

PROTOCOLO DE AUTORIZAÇÃO DE USO:

135180856343083 - 10/12/2018 09:42:06

CNPJ:

20.356.545/0003-04

NATUREZA DA OPERAÇÃO:  
VENDA DE MERCADORIAS

INSCRIÇÃO ESTADUAL:

528189325112

INSCRIÇÃO ESTADUAL DO SUBST. TRIBUTÁRIO:

DESTINATÁRIO/REMETENTE:

NOME/RAZÃO SOCIAL:

LAR IRMA TEREZINHA ASS. ASSIST. AO IDOSO ( 28729 )

CNPJ/CPF:

54.122.031/0001-44

DATA DA EMISSÃO:  
10/12/2018

ENDEREÇO:

R. SAO JOAO BOSCO, 706

BAIRRO/DISTRITO:

SANTANA

CEP:

12403-010

MUNICÍPIO:

Pindamonhangaba

FONE/FAX:

(012)3642-2203

UF:

SP

INSCRIÇÃO ESTADUAL:

HORA DA SAÍDA:

FATURA/DUPLICATA:

DUPLICATA	VALOR	VENCIMENTO	DUPLICATA	VALOR	VENCIMENTO	DUPLICATA	VALOR	VENCIMENTO
001	2.277,92	09/01/2019						

**CÁLCULO DO IMPOSTO:**

BASE DE CÁLCULO DO ICMS:	VALOR DO ICMS:	BASE CÁLCULO DE ICMS ST:	VALOR ICMS SUBSTITUIÇÃO:	VALOR APROX TRIBUTOS:	VALOR TOTAL DOS PRODUTOS:
126,28	22,73	0,00	0,00	505,10	2.248,30
VALOR DO FRETE:	VALOR DO SEGURO:	DESCONTO:	OUTRAS DESP. ACESSÓRIAS:	VALOR TOTAL IPT:	VALOR TOTAL DA NOTA:
29,62	0,00	0,00	0,00	0,00	2.277,92

**TRANSPORTADOR/VOLUMES TRANSPORTADOS:**

NOME/RAZÃO SOCIAL:	FRETE POR CONTA:	CÓDIGO ANTT:	PLACA VEÍCULO:	UF:	CNPJ/CPF:
	1 - (POB)				000.000.000-00
ENDEREÇO:	MUNICÍPIO:	UF:	INSCRIÇÃO ESTADUAL:		
QUANTIDADE:	ESPÉCIE:	MARCA:	NUMERO:	PESO BRUTO:	PESO LÍQUIDO:
0	VOLUMES			0,00	0,00

**DADOS DO PRODUTO/SERVIÇO:**

CODIGO	DESCRIÇÃO	NCM	QST	CFOP	UNID	QTDZ	VLZ UNIT	VLZ TOTAL	BASE ICMS	VLZ ICMS	VLZ IPI	SIKMS	SIPI	VLZ APROX TRIBUTOS
5204097	VERNIZ FILTRO SOL. BR SPARKLACK 3,6L - CEREJEIRA CEREJEIRA - SPARKLACK	32089029	050	5405	GL	10,00	102,04	1.020,40	0,00	0,00	0,00	0,00	0,00	238,77
4060001	FUNDO PREF MET EDO PAREDES 3,6L	32091010	050	5405	GL	1,00	59,90	59,90	0,00	0,00	0,00	0,00	0,00	
08.45115	AJUDAAS MONTANA SL	27101230	000	5102	GL	2,00	48,08	96,00	37,28	17,51	0,00	0,00	0,00	12,25
8120206	GELADOR ACR METALTEX 19L	32091010	060	5405	LT	2,00	109,00	218,00	0,00	0,00	0,00	18,00	0,00	44,58
38443166	TIR NOV 28 19L BRANCO ( ov 6721)	32091010	060	5405	LT	3,00	175,00	525,00	0,00	0,00	0,00	0,00	0,00	188,71
8000001993	LIXA FERRO 40	68051000	000	5102	PL	10,00	2,90	29,00	29,00	5,22	0,00	18,00	0,00	7,38

Lar "Irmã Terezinha"  
T. Colaboração nº 09/2018  
FME**DADOS DO ISSQN:**

INSCRIÇÃO MUNICIPAL:	VALOR TOTAL DOS SERVIÇOS:	BASE DE CÁLCULO DO ISSQN:	VALOR DO ISSQN:
	0,00	0,00	0,00

**DADOS ADICIONAIS:****INFORMAÇÕES COMPLEMENTARES:**Valor aproximado dos tributos - Fed: R\$ 328,99 (14,5%), Est: R\$ 176,11 (7,8%) e Munt: R\$ 0,00 (0,0%)  
Fonte: IBPT/empresometro.co-0529ca;  
Pedido: 9354

RESERVADO AO FISCAL:



Bradesco | 237-2 |

Documento <b>NFe 2271 001</b>	Emissão <b>10/12/2018</b>	Vencimento <b>09/01/2019</b>	Nosso Número <b>09 / 00000000547-1</b>	<b>Recibo de Entrega</b> Valor <b>2.277,92</b>
----------------------------------	------------------------------	---------------------------------	---	--

Pagador: LAR IRMA TEREZINHA ASS. ASSIST. AO IDOSO ( 28729 ) CNPJ: 54.122.031/0001-44  
 Beneficiário: RAYTON - PINDA - 20.356.545/0003-04

Data / Assinatura

Prezado(a) cliente

LAR IRMA TEREZINHA ASS. ASSIST. AO IDOSO ( 28729 ),

Encaminhamos abaixo o **Boleto NFe 2271 001**.

referente à: NFe: 2271; Pedido: 9354.

Atenciosamente,  
RAYTON - PINDA.

Para acessar a Nota Fiscal, clique no Link abaixo:

Lar "Irmã Terezinha"  
 T. Colaboração nº 09/2018  
 FMI

Bradesco | 237-2 |

Vencimento <b>09/01/2019</b>	Agência/Código do beneficiário <b>1613-6 / 0024805-3</b>	Número do documento NFe 2271 001	<b>Recibo do Pagador</b> Nosso Número <b>09 / 00000000547-1</b>
Valor do Documento <b>2.277,92</b>	(-) Descontos	(+) Acréscimos	(=) Valor Cobrado

Pagador: LAR IRMA TEREZINHA ASS. ASSIST. AO IDOSO ( 28729 ) CNPJ: 54.122.031/0001-44  
 R. SÃO JOÃO BOSCO, 706 - SANTANA - 12403-010 - Pindamonhangaba - SP

Sacado/Avalista

Beneficiário RAYTON - PINDA

CNPJ: 20.356.545/0003-04

Autenticação Mecânica

AV DR JORGE TIBIRIÇA , 562 - SALAO 02 - CHACARA DA GALEGA - 12422-050 - Pindamonhangaba - SP

Bradesco | 237-2 |

23791.61306 90000.000050 47002.480508 2 77640000227792

Local de Pagamento <b>Pagável em qualquer Banco até o vencimento</b>	Beneficiário <b>RAYTON - PINDA</b>			Vencimento <b>09/01/2019</b>
Data do Documento 10/12/2018	Número do Documento NFe 2271 001	Espécie Doc DM	CPF/CNPJ do Beneficiário 20.356.545/0003-04	Agência/Código do beneficiário 1613-6 / 0024805-3
Acite N	Data do Processamento 10/12/2018	Quantidade	(x) Valor	Nosso Número 09 / 00000000547-1
Instruções - Texto de Responsabilidade do Beneficiário Após vencimento cobrar juros diários de R\$ 2,28				(-) Valor do Documento <b>2.277,92</b>
				(-) Desconto
				(-) Outras Deduções/Abatimento
				(+) Mora/Multa/Juros
				(+) Outros Acréscimos
				(=) Valor Cobrado
Pagador LAR IRMA TEREZINHA ASS. ASSIST. AO IDOSO ( 28729 ) R. SÃO JOÃO BOSCO, 706 - SANTANA - 12403-010 - Pindamonhangaba - SP				54.122.031/0001-44

Sacador/Avalista

Autenticação Mecânica - Ficha de Compensação





## Transações Pendentes

G336141134649455015  
14/12/2018 11:37:12

### DOC ou TED Eletrônico

#### Debitado

Agência 574-6  
Conta corrente 60179-9 LAR IRMA TERESINHA

#### Creditado

Banco 104 CAIXA ECONOMICA FEDERAL  
Agência (sem DV) 330 PINDAMONHANGABA  
Conta corrente (com DV) 27668  
CNPJ 11.137.134/0001-75  
Nome favorecido ISAIAS ALBERTO DE JESUS HIDROCALHAS  
Finalidade CREDITO EM CONTA  
Número documento 121.401  
Valor 4.570,00  
Data transferência 14/12/2018  
"C" - CPF/CNPJ diferente  
Autenticação SISBB B803443CE8998833  
Assinada por J9584562 JOSE EDISON ARAUJO ABATEPAULO  
JB411810 ALVARO CESAR BODINI

14/12/2018 11:36:03  
14/12/2018 11:37:12

Transação efetuada com sucesso.

Transação efetuada com sucesso por: JB411810 ALVARO CESAR BODINI.

Lar "Irmã Terezinha"  
T. Colaboração nº 09/2018  
FMI

Recebido de ISAIAS ALBERTO DE JESUS HIDROCALHAS - ME os produtos e/ou serviços constantes da Nota Fiscal Eletrônica indicada ao lado  
 Emissão: 12/12/2018 Dest/Rem: ASSOCIACAO DE ASSISTENCIA AO IDOSO Valor Total: 4.570,00

NF-e  
 Nº 000.000.235  
 Série 001

DATA DO RECEBIMENTO IDENTIFICAÇÃO E ASSINATURA DO RECEBEDOR

**ISAIAS ALBERTO DE JESUS  
 HIDROCALHAS - ME**

Rua Joao Esau Bicudo, 189 - Residencial e Comercial Cidade Jardim -  
 PINDAMONHANGABA - SP  
 Fone: (12)3522-5054 - CEP: 12424-330

**DANFE**  
 Documento Auxiliar da  
 Nota Fiscal Eletrônica  
 0 - ENTRADA  
 1 - SAÍDA  
 Nº 000.000.235  
**SÉRIE 001**  
**FOLHA 1/1**



CHAVE DE ACESSO  
**3518 1211 1371 3400 0175 5500 1000 0002 3510 0000 2350**

Consulta de autenticidade no portal nacional da NF-e  
[www.nfe.fazenda.gov.br/portal](http://www.nfe.fazenda.gov.br/portal) ou no site da Sefaz autorizadora

PROTOCOLO DE AUTORIZAÇÃO DE USO  
**135180864703468 12/12/2018 11:34:14**

NATUREZA DA OPERAÇÃO  
 Venda de mercadoria adquirida ou recebida de terceiros em op

INSCRIÇÃO ESTADUAL  
 528154958116

INSCRIÇÃO ESTADUAL DO SUBSTITUTO TRIBUTÁRIO

CNPJ  
 11.137.134/0001-75

**DESTINATÁRIO / REMETENTE**

NOME / RAZÃO SOCIAL  
 ASSOCIACAO DE ASSISTENCIA AO IDOSO

ENDEREÇO  
 RUA SAO JOAO BOSCO, 705

MUNICÍPIO  
 PINDAMONHANGABA

CNPJ / CPF  
 54.122.031/0001-44

DATA DA EMISSÃO  
 12/12/2018

BAIRRO / DISTRITO  
 SANTANA

CEP  
 12403-010

DATA DA SAÍDA  
 12/12/2018

UF  
 SP

TELEFONE / FAX

INSCRIÇÃO ESTADUAL

HORA DA SAÍDA  
 11:33:56

**CÁLCULO DO IMPOSTO**

BASE DE CÁLCULO DO ICMS	VALOR DO ICMS	BASE DE CÁLCULO DO ICMS SUBST	VALOR DO ICMS SUBST	VALOR TOTAL DOS PRODUTOS
0,00	0,00	0,00	0,00	4.570,00
VALOR DO FRETE	VALOR DO SEGURO	DESCONTO	OUTRAS DESPESAS ACESSÓRIAS	VALOR DO IPI
0,00	0,00	0,00	0,00	0,00
VALOR TOTAL DA NOTA				4.570,00

**TRANSPORTADOR / VOLUMES TRANSPORTADOS**

NOME / RAZÃO SOCIAL	FRETE POR CONTA	CODIGO ANTT	PLACA DO VEICULO	UF	CNPJ / CPF
	0 - EMITENTE				
ENDEREÇO	MUNICÍPIO	UF	INSCRIÇÃO ESTADUAL		
QUANTIDADE	ESPECIE	MARCA	NUMERAÇÃO	PESO BRUTO	PESO LÍQUIDO
1					

**DADOS DOS PRODUTOS / SERVIÇOS**

CODIGO PRODUTO	DESCRIÇÃO DO PRODUTO / SERVIÇO	NCM SH	CSOSN	CFOP	UNID	QTDE	VALOR UNITARIO	VALOR DESCONTO	VALOR TOTAL	BASE DE CALC. ICMS	VALOR ICMS	VALOR IPI	ALIQ. % ICMS	ALIQ. % IPI
385	CHAPA GALVANIZADA 0,50 OU 26	72104910	0102	5102	MT	200,00	22,85	0,00	4570,00	0,00	0,00	0,00	0,00	0,00

Lar "Irmã Terezinha"  
 T. Colaboração nº 09/2018  
 FMI

**DADOS ADICIONAIS**

INFORMAÇÕES COMPLEMENTARES ** IMPOSSÍVEL CALCULAR O IMPOSTO APROX. ** Itens [385]	RESERVADO AO FISCO
--	--------------------



17/12/2018



Agência 574-6  
Conta corrente 60179-9 LAR IRMA TERESINHA

Data 17/12/2018 Valor R\$ 317,70 D

Importe referente a Pagamento de Título, RAYTON PINTURA E CONSTRUCAO LTDA FILIA, agência de origem 0574, documento 121.701, lote 00574, lançado a débito em sua conta corrente, na data acima.

(Trezentos e dezessete reais e setenta centavos)

\* Este aviso de lançamento não é válido como comprovante da operação e demonstra apenas que houve um lançamento em conta corrente.

Documento emitido por: JOSE EDISON ARAUJO ABATEPAULO em 17/12/2018 10:45:23

Lar "Irmã Terezinha"  
T. Colaboração nº 09/2018  
FMI

RECEBEMOS DE RAYTON PINTURA E CONSTRUCAO LTDA, OS PRODUTOS E/OU SERVIÇOS CONSTANTES DA NOTA FISCAL ELETRÔNICA INDICADA AO LADO.

NF-e

Número: 000.002.269

Série: 1

DATA DE RECEBIMENTO:

IDENTIFICAÇÃO E ASSINATURA DO RECEBEDOR LAR IRMA TEREZINHA ASS. ASSIST. AO IDOSO ( 28729 ):

**RAYTON TINTAS**

**RAYTON PINTURA E CONSTRUCAO LTDA**

Avenida Doutor Jorge Tibirica, 562

Centro  
Pindamonhangaba SP  
12422-050 (012)3642-9211  
XML disponível até 01/03/2019 em  
<http://nfe.vinco.com.br>

**DANFe**

Documento Auxiliar da Nota Fiscal Eletrônica



CHAVE DE ACESSO DA NF-e:

3518 1220 3565 4500 0304 5500 1000 0022 6911 0928 1160

Consulta de autenticidade no portal da NF-e  
[www.nfe.fazenda.gov.br/portal](http://www.nfe.fazenda.gov.br/portal) ou no site da Sefaz Autorizadora.

0 - Entrada  
1 - Saída 1

Nº: 000.002.269  
Série: 1  
Folha: 1 de 1

NATUREZA DA OPERAÇÃO:  
VENDA DE MERCADORIAS

INSCRIÇÃO ESTADUAL:  
528189325112

INSCRIÇÃO ESTADUAL DO SUBST. TRIBUTÁRIO:

PROTOCOLO DE AUTORIZAÇÃO DE USO:

135180854377470 - 08/12/2018 09:39:17

DESTINATÁRIO/REMETENTE:

NOME/RAZÃO SOCIAL:

LAR IRMA TEREZINHA ASS. ASSIST. AO IDOSO ( 28729 )

CNPJ/CPF:

54.122.031/0001-44

DATA DA EMISSÃO:  
08/12/2018

ENDEREÇO:

R. SAO JOAO BOSCO, 706

BAIRRO/DISTRITO:

SANTANA

CEP:

12403-010

DATA ENTRADA/SAÍDA:

MUNICÍPIO:

Pindamonhangaba

FONE/FAX:

(012) 3642-2203

UF:

SP

INSCRIÇÃO ESTADUAL:

HORA DA SAÍDA:

FATURA/DUPLICATA:

DUPLICATA	VALOR	VENCIMENTO	DUPLICATA	VALOR	VENCIMENTO	DUPLICATA	VALOR	VENCIMENTO	DUPLICATA	VALOR	VENCIMENTO
001		31,70	07/01/2019								

**CALCULO DO IMPOSTO:**

BASE DE CALCULO DO ICMS:	VALOR DO ICMS:	BASE CALCULO DE ICMS ST:	VALOR ICMS SUBSTITUIÇÃO:	VALOR APROX TRIBUTOS:	VALOR TOTAL DOS PRODUTOS:
39,90	7,18	0,00	0,00	65,55	317,70
VALOR DO FRETE:	VALOR DO SEGURO:	DESCONTO:	OUTRAS DESP. ACESSÓRIAS:	VALOR TOTAL IPI:	VALOR TOTAL DA NOTA:
0,00	0,00	0,00	0,00	0,00	317,70

**TRANSPORTADOR/VOLUMES TRANSPORTADOS:**

NOME/RAZÃO SOCIAL:	FRETE POR CONTA:	CÓDIGO ANTI:	PLACA VEÍCULO:	UF:	CNPJ/CPF:
	9-Sem Frete				000.000.000-00
ENDEREÇO:	MUNICÍPIO:	UF:	INSCRIÇÃO ESTADUAL:		
QUANTIDADE:	ESPÉCIE:	MARCA:	NÚMERO:	PESO BRUTO:	PESO LÍQUIDO:
0	VOLUMES			0,000	0,000

**DADOS DO PRODUTO/SERVIÇO:**

CÓDIGO	DESCRIÇÃO	NCM	CST	CFOP	UNID	QTDE	VLR UNIT	VLR TOTAL	BASE ICMS	VLR ICMS	VLR IPI	%ICMS	%IPI	VLR APROX TRIBUTOS
8660001	ESM METAL ECO AB 3, EL BRANCO	32091010	060	5405	GL	1,00	82,90	82,90	0,00	0,00	0,00	0,00	0,00	16,55
19032127	TIN FISO SINTEPLAST 18L CONCRETO	32091010	060	5405	LF	1,00	175,00	175,00	0,00	0,00	0,00	0,00	0,00	35,19
NL.997.00QT	SELADOR MAD SAYERLACK 0,9L	32141010	000	5102	QT	1,00	25,90	25,90	25,90	4,66	0,00	18,00	0,00	5,52
31142602	ESM NOVACOR AB 0,9L TABACO	32081010	060	5405	QT	1,00	19,90	19,90	0,00	0,00	0,00	0,00	0,00	4,66
33B221002	THINNER DE DILUICAO 0,9L MONTANA	38140090	000	5102	QT	1,00	14,00	14,00	14,00	2,52	0,00	18,00	0,00	2,43

Lar "Irmã Terezinha"  
T. Colaboração nº 09/2018  
FMI

**DADOS DO ISSQN:**

INSCRIÇÃO MUNICIPAL:	VALOR TOTAL DOS SERVIÇOS:	BASE DE CALCULO DO ISSQN:	VALOR DO ISSQN:
	0,00	0,00	0,00

**DADOS ADICIONAIS:**

INFORMAÇÕES COMPLEMENTARES: Valor aproximado dos tributos - Fed: R\$ 42,61 (13,4%), Est: R\$ 22,94 (7,2%) e Mun: R\$ 0,00 (0,0%) Fonte: IBPT/empresometro.co-0529CB; Pedido: 9180	RESERVADO AO FISCO:
--	---------------------

Bradesco | 237-2 |

Documento NFe 2269 001	Emissão 08/12/2018	Vencimento 07/01/2019	Nosso Número 09 / 00000000546-3	<b>Recibo de Entrega</b>
Pagador: LAR IRMA TEREZINHA ASS. ASSIST. AO IDOSO ( 28729 ) CNPJ: 54.122.031/0001-44				Valor 317,70
Beneficiário: RAYTON - PINDA - 20.356.545/0003-04				

Data / Assinatura

Prezado(a) cliente

LAR IRMA TEREZINHA ASS. ASSIST. AO IDOSO ( 28729 ),

Encaminhamos abaixo o **Boleto NFe 2269 001**.

referente à: **NFe: 2269; Pedido: 9180**.

Atenciosamente,  
RAYTON - PINDA.

Para acessar a Nota Fiscal, clique no Link abaixo:

Lar "Irmã Terezinha"  
T. Colaboração nº 09/2018  
FMI

Bradesco | 237-2 |

Vencimento 07/01/2019	Agência/Código do beneficiário 1613-6 / 0024805-3	Número do documento NFe 2269 001	<b>Recibo do Pagador</b>
Valor do Documento 317,70	(-) Descontos	(+) Acréscimos	Nosso Número 09 / 00000000546-3
Pagador: LAR IRMA TEREZINHA ASS. ASSIST. AO IDOSO ( 28729 ) CNPJ: 54.122.031/0001-44			(-) Valor Cobrado

R. SÃO JOÃO BOSCO, 706 - SANTANA - 12403-010 - Pindamonhangaba - SP

Sacado/Avalista

Beneficiário RAYTON - PINDA	CNPJ: 20.356.545/0003-04	Autenticação Mecânica
AV DR JORGE TIBIRIÇA, 562 - SALAO 02 - CHACARA DA GALEGA - 12422-050 - Pindamonhangaba - SP		

Bradesco | 237-2 |

23791.61306 90000.000050 46002.480500 7 77620000031770

Local de Pagamento Pagável em qualquer Banco até o vencimento	Vencimento 07/01/2019		
Beneficiário RAYTON - PINDA	Agência/Código do beneficiário 1613-6 / 0024805-3		
Data do Documento 08/12/2018	Número do Documento NFe 2269 001	Especie Doc DM	CPF/CNPJ do Beneficiário 20.356.545/0003-04
Accite N	Data do Processamento 08/12/2018	Nosso Número 09 / 00000000546-3	
Uso do Banco	CIP	Carteira 09	Especie R\$
Quantidade		(x) Valor	(=) Valor do Documento 317,70
Instruções - Texto de Responsabilidade do Beneficiário Após vencimento cobrar juros diários de R\$ 0,32			(-) Desconto
			(-) Outras Deduções/Abatimento
			(+) Mora/Multa/Juros
			(+) Outros Acréscimos
			(=) Valor Cobrado
Pagador LAR IRMA TEREZINHA ASS. ASSIST. AO IDOSO ( 28729 )		54.122.031/0001-44	
R. SÃO JOÃO BOSCO, 706 - SANTANA - 12403-010 - Pindamonhangaba - SP			
Sacado/Avalista			

Autenticação Mecânica - Ficha de Compensação







## Transações Pendentes

G336181105585370013  
18/12/2018 11:09:30

### DOC ou TED Eletrônico

#### Debitado

Agência 574-6  
Conta corrente 60179-9 LAR IRMA TERESINHA

#### Creditado

Banco 756 BANCO COOPERATIVO DO BRASIL S.A.  
Agência (sem DV) 5032 SICOOB UNIMAIS MANTIQUEIRA  
Conta corrente (com DV) 1171  
CNPJ 08.929.876/0001-29  
Nome favorecido JANUARIO MUASSAB  
Finalidade CREDITO EM CONTA  
Número documento 121.801  
Valor 5.570,89  
Data transferência 18/12/2018  
"C" - CPF/CNPJ diferente  
Autenticação SISBB 534BF91B9D4F62CC  
Assinada por J9584562 JOSE EDISON ARAUJO ABATEPAULO  
JB411810 ALVARO CESAR BODINI

18/12/2018 11:07:17  
18/12/2018 11:09:30

Transação efetuada com sucesso.

Transação efetuada com sucesso por: JB411810 ALVARO CESAR BODINI.

Lar "Irmã Terezinha"  
T. Colaboração nº 09/2016  
FMI

RECEBEMOS DE JANUARIO MUASSAB-ME OS PRODUTOS / SERVIÇOS CONSTANTES DA NOTA FISCAL INDICADO AO LADO

DATA DE RECEBIMENTO IDENTIFICAÇÃO E ASSINATURA DO RECEBEDOR

NF-e  
Nº 000001127  
SÉRIE 002

IDENTIFICAÇÃO DO EMITENTE

**PIORINO**  
JANUARIO MUASSAB-ME

R MAJOR JOSE DOS SANTOS MOREIRA, 1066 - SAO BENEDITO - CEP: 12421-010 - PINDAMONHANGABA - SP  
TEL: (12) 7642-3931

**DANFE**  
DOCUMENTO AUXILIAR DA  
NOTA FISCAL ELETRÔNICA

0 - ENTRADA **1**  
1 - SAÍDA

Nº 000001127 FL. 1 / 3  
SÉRIE 002

CHAVE DE ACESSO  
3518 1208 9298 7600 0129 5500 2000 0011 2710 0001 1273

Consulta de autenticidade no portal nacional da NF-e  
www.nfc.fazenda.gov.br/portal  
ou no site da Sefaz Autorizadora

PROTÓCOLO DE AUTORIZAÇÃO DE USO  
135180881368899 18/12/2018 09:24:13

VENDAS  
INSCRIÇÃO ESTADUAL DO SUBST. TRIB. CNPJ  
528142978115 08.929.876/0001-29

DESTINATÁRIO / REMETENTE

NOME / RAZÃO SOCIAL: LAR IRMA TEREZINHA ASS. ASS. AO IDOSO

ENDEREÇO: RUA SAO JOAO BOSCO, 706

MUNICÍPIO: PINDAMONHANGABA

BAIRRO / DISTRITO: SANTANA

UF: SP

CNPJ / CPF: 54.122.031/0001-44

DATA DA EMISSÃO: 18/12/2018

DATA SAÍDA - ENTRADA: 18/12/2018

HORA DA SAÍDA:

CALCULO DO IMPOSTO

BASE DE CALCULO DO ICMS	VALOR DO ICMS	BASE CALC. ICMS SUBST.	VALOR DO ICMS SUBST.	VALOR TOTAL DOS PRODUTOS
0,00	0,00	0,00	0,00	5.570,89
VALOR DO FRETE	VALOR DO SEGURO	DESCONTO	OUTRAS DESP. ACESS.	VALOR DO IPI
0,00	0,00	0,00	0,00	0,00
				VALOR TOTAL DA NOTA
				5.570,89

TRANSPORTADOR / VOLUMES TRANSPORTADOS

RAZÃO SOCIAL: FRETE POR CONTA: 9 - SEM FRETE

ENDEREÇO: MUNICÍPIO:

QUANTIDADE: ESPÉCIE: MARCA: NUMERAÇÃO: PESO BRUTO: PESO LÍQUIDO:

DADOS DO PRODUTO / SERVIÇOS

CODIGO DO PROD. / SERV.	DESCRIÇÃO DO PRODUTO / SERVIÇO	NCM / SH	COSN	CFOP	UNID.	QUANT.	VALOR UNITÁRIO	VALOR DESCONTO	VALOR LÍQUIDO	BASE CALC. ICMS	VALOR ICMS	VALOR I.P.I.	ALÍQUOTAS ICMS	IPÍ
8242	CORDA POLIESTER 04 MM	56075090	0102	6102	MT	40.0000	1.3500	0,00	54,00	0,00	0,00	0,00	0,00	0,00
009009000000	OCULOS DE SEGURANCA JAGUAR	90049020	0500	5405	PC	2.0000	7.8000	0,00	15,60	0,00	0,00	0,00	0,00	0,00
71101560028	LINHA PEDREIRO 50 MT	56074900	0500	5405	PC	1.0000	4.8000	0,00	4,80	0,00	0,00	0,00	0,00	0,00
02140	LUVA LATEX KALIPSO	40161900	0102	5102	UN	1.0000	6.8000	0,00	6,80	0,00	0,00	0,00	0,00	0,00
53460140410	JOELHO ESG 050X90	39174090	0500	5405	UN	2.0000	2.4000	0,00	4,80	0,00	0,00	0,00	0,00	0,00
53460140401	JOELHO ESG 040X90	39174090	0500	5405	UN	2.0000	1.5000	0,00	3,00	0,00	0,00	0,00	0,00	0,00
51580140342	REDUCAO 50 X 40	69101000	0500	5405	UN	1.0000	2.2000	0,00	2,20	0,00	0,00	0,00	0,00	0,00
54010060130	TUBO ESG 040 MT	39172300	0500	5405	MT	3.0000	4.3000	0,00	12,90	0,00	0,00	0,00	0,00	0,00
54010060157	TUBO ESG 050 MT	39172300	0500	5405	MT	3.0000	7.0700	0,00	21,21	0,00	0,00	0,00	0,00	0,00
334	CAIXA RALO 100X100X50	39174090	0500	5405	PC	1.0000	11.5000	0,00	11,50	0,00	0,00	0,00	0,00	0,00
54010050033	TUBO SOLD 25 MM C/ 6 MT	39172300	0500	5405	BR	3.0000	16.2000	0,00	48,60	0,00	0,00	0,00	0,00	0,00
53460140240	JOELHO SOLD 50X90	69101000	0500	5405	UN	1.0000	3.4000	0,00	3,40	0,00	0,00	0,00	0,00	0,00
5833	BUCHA RED 50X32	39172300	0102	5102	UN	1.0000	5.9000	0,00	5,90	0,00	0,00	0,00	0,00	0,00
52820140032	TE AZ 25X1/2	39174090	0500	5405	UN	3.0000	5.9000	0,00	17,70	0,00	0,00	0,00	0,00	0,00
53480140067	JOELHO AZ 25X1/2	39174090	0500	5405	UN	2.0000	4.9000	0,00	9,80	0,00	0,00	0,00	0,00	0,00
53460140215	JOELHO SOLD 25X90	39174090	0500	5405	UN	3.0000	0.6000	0,00	1,80	0,00	0,00	0,00	0,00	0,00
52810050111	TE SOLD 32	39174090	0500	5405	UN	1.0000	2.3500	0,00	2,35	0,00	0,00	0,00	0,00	0,00
52810140110	TE SOLD 50	39174090	0500	5405	UN	1.0000	6.8000	0,00	6,80	0,00	0,00	0,00	0,00	0,00
53460140401	JOELHO ESG 040X90	39174090	0500	5405	UN	3.0000	1.5000	0,00	4,50	0,00	0,00	0,00	0,00	0,00
51580140253	BUCHA RED 50X25	69101000	0500	5405	UN	1.0000	3.4000	0,00	3,40	0,00	0,00	0,00	0,00	0,00
51540140112	LUVA SOLD 50MM	39174090	0500	5405	UN	1.0000	4.5000	0,00	4,50	0,00	0,00	0,00	0,00	0,00
52290140014	PLUG ROSCA 1/2	69101000	0500	5405	UN	10.0000	0.8000	0,00	8,00	0,00	0,00	0,00	0,00	0,00
52290140022	PLUG ROSCA 3/4	69101000	0500	5405	UN	3.0000	1.0000	0,00	3,00	0,00	0,00	0,00	0,00	0,00
54040140044	VEDA ROSCA 50 MT	69101000	0500	5405	UN	1.0000	6.5000	0,00	6,50	0,00	0,00	0,00	0,00	0,00
54010060033	TUBO SOLD 25 MM C/ 6 MT	39172300	0500	5405	BR	3.0000	16.2000	0,00	48,60	0,00	0,00	0,00	0,00	0,00
00001	BRACO CHUVEIRO ALUMINIO 40CM	69101000	0500	5405	PC	5.0000	9.6000	0,00	48,00	0,00	0,00	0,00	0,00	0,00
50460050019	SIFAO SANFONADO DELFLEX	39172900	0500	5405	PC	5.0000	8.9000	0,00	44,50	0,00	0,00	0,00	0,00	0,00
51540140112	LUVA SOLD 50MM	39174090	0500	5405	UN	2.0000	4.5000	0,00	9,00	0,00	0,00	0,00	0,00	0,00

DADOS ADICIONAIS

INFORMAÇÕES COMPLEMENTARES: Documento emitido por ME ou EPP Optante pelo Simples Nacional. NÃO gera direito a crédito fiscal de ICMS, de ISS e do IPI

RESERVADO AO FISCO: Lar "Irmã Terezinha" T. Colaboração nº 09/2018 FMI



IDENTIFICAÇÃO DO EMITENTE



Car "Irmã Terezinha"  
Colaboração nº 09/2013  
FMT

**DANFE**

DOCUMENTO AUXILIAR DA  
NOTA FISCAL ELETRÔNICA

0 - ENTRADA  
1 - SAÍDA  
Nº 000001127 FL. 2 / 3  
SÉRIE 002



CHAVE DE ACESSO

3518 1208 9298 7600 0129 5500 2000 0011 2710 0001 1273

Consulta de autenticidade no portal nacional da NF-e  
www.nfe.fazenda.gov.br/portal  
ou no site da Sefaz Autorizadora

R MAJOR JOSE DOS SANTOS MOREIRA, 1066 - SAO  
BENEDITO - CEP:12421-010 - PINDAMONHANGABA - SP  
TEL: (12) 3642-3031  
NATUREZA DE OPERAÇÃO

VENDAS

PROTOCOLO DE AUTORIZAÇÃO DE USO

135180881368899 18/12/2018 09:24:13

CNPJ

INSCRIÇÃO ESTADUAL

INSCRIÇÃO ESTADUAL DO SUBST. TRIB.

08 929 876-0001-29

CONTINUAÇÃO DOS DADOS DO PRODUTO / SERVIÇOS

CODIGO DO PROD. / SERV.	DESCRIÇÃO DO PRODUTO / SERVIÇO	NCM / SH	CSOSN	CTOP	UNID.	QUANT.	VALOR UNITARIO	VALOR DESCONTO	VALOR LIQUIDO	BASE CALC ICMS	VALOR ICMS	VALOR I.P.I.	ALÍQUOTAS ICMS	IP
53460140126	JOELHO SOLD 25X45	69101000	0500	5405	UN	1,0000	1,2000	0,00	1,20	0,00	0,00	0,00	0,00	0,00
51540140082	LUVA SOLD 25MM	39174090	0500	5405	UN	1,0000	0,9000	0,00	0,90	0,00	0,00	0,00	0,00	0,00
53130140041	ADESIVO 175 G	35061090	0500	5405	UN	1,0000	14,5000	0,00	14,50	0,00	0,00	0,00	0,00	0,00
70449970026	PARAFUSO SANITARIO B 10	74153300	0500	5405	PC	16,0000	3,5000	0,00	56,30	0,00	0,00	0,00	0,00	0,00
53240050012	ENGATE FLEXIVEL 0.40 CM	39173100	0500	5405	UN	1,0000	4,8000	0,00	4,90	0,00	0,00	0,00	0,00	0,00
51580050017	BUCHA RED ROSCA 3/4 X 1/2	69101000	0500	5405	UN	6,0000	1,0000	0,00	6,00	0,00	0,00	0,00	0,00	0,00
334	CAIXA RALO 100X100X50	39174090	0500	5405	PC	1,0000	11,5000	0,00	11,50	0,00	0,00	0,00	0,00	0,00
71113110057	BROCA VIDEA 10 MM	82075011	0500	5405	UN	1,0000	10,5000	0,00	10,50	0,00	0,00	0,00	0,00	0,00
71113110065	BROCA VIDEA 12 MM	82075011	0500	5405	UN	1,0000	16,5000	0,00	16,50	0,00	0,00	0,00	0,00	0,00
50370140078	ADAPTADOR CURTO 25 X 3/4	69101000	0500	5405	UN	3,0000	0,7000	0,00	2,10	0,00	0,00	0,00	0,00	0,00
51540140201	LUVA AZ 25X3/4	39174090	0500	5405	UN	3,0000	4,9000	0,00	14,70	0,00	0,00	0,00	0,00	0,00
51500140014	LUVA CORRER SOLD 25MM	39174090	0500	5405	UN	3,0000	8,9000	0,00	26,70	0,00	0,00	0,00	0,00	0,00
016004	REGISTRO PRESSAO 3/4 C 50	69101000	0500	5405	UN	3,0000	48,7000	0,00	146,10	0,00	0,00	0,00	0,00	0,00
53130140041	ADESIVO 175 G	35061090	0500	5405	UN	1,0000	14,5000	0,00	14,50	0,00	0,00	0,00	0,00	0,00
54040140044	VEDA ROSCA 50 MT	69101000	0500	5405	UN	1,0000	6,5000	0,00	6,50	0,00	0,00	0,00	0,00	0,00
1001	LAMPADA LED 12W	85392110	0500	5405	UN	1,0000	21,9000	0,00	21,90	0,00	0,00	0,00	0,00	0,00
00001	BRACO CHUVEIRO ALUMINIO 40CM	69101000	0500	5405	PC	2,0000	9,6000	0,00	19,20	0,00	0,00	0,00	0,00	0,00
10636990027	PINO MACHO FORTE 10 A REF 39062	69101000	0500	5405	PC	2,0000	6,4000	0,00	12,80	0,00	0,00	0,00	0,00	0,00
00001	BRACO CHUVEIRO ALUMINIO 40CM	69101000	0500	5405	PC	1,0000	9,6000	0,00	9,60	0,00	0,00	0,00	0,00	0,00
11330040030	PREGO 17X21 S/CABECA GALVANIZADO	69101000	0500	5405	KG	1,0000	21,8000	0,00	21,80	0,00	0,00	0,00	0,00	0,00
54040140044	VEDA ROSCA 50 MT	69101000	0500	5405	UN	1,0000	6,5000	0,00	6,50	0,00	0,00	0,00	0,00	0,00
00221	TORNEIRA LAVAT C 23 - 1193	69101000	0500	5405	UN	5,0000	31,4000	0,00	157,00	0,00	0,00	0,00	0,00	0,00
11574980067	CONECTOR PORCELANA 3 POLOS	85369010	0500	5405	PC	1,0000	4,9000	0,00	4,90	0,00	0,00	0,00	0,00	0,00
00221	TORNEIRA LAVAT C 23 - 1193	69101000	0500	5405	UN	1,0000	31,4000	0,00	31,40	0,00	0,00	0,00	0,00	0,00
52290140022	PLUG ROSCA 3/4	69101000	0500	5405	UN	1,0000	1,0000	0,00	1,00	0,00	0,00	0,00	0,00	0,00
71880300135	PREGO 18X30 C/CABECA	73170090	0500	5405	KL	2,0000	12,5000	0,00	25,00	0,00	0,00	0,00	0,00	0,00
089	REPARO MVS 1416 JR ESTRIA DECA R01	69101000	0500	5405	UN	1,0000	15,4000	0,00	15,40	0,00	0,00	0,00	0,00	0,00
9582-C	BUCHA REDUCAO 3/4 X 1/2 METAL	69101000	0500	5405	PC	1,0000	5,8000	0,00	5,80	0,00	0,00	0,00	0,00	0,00
70784880017	SERRA MANUAL STARRET	82021000	0500	5405	UN	2,0000	8,5000	0,00	17,00	0,00	0,00	0,00	0,00	0,00
02140	LUVA LATEX KALIPSO	40151900	0102	5102	UN	2,0000	6,8000	0,00	13,60	0,00	0,00	0,00	0,00	0,00
1001	LAMPADA LED 12W	85392110	0500	5405	UN	1,0000	21,9000	0,00	21,90	0,00	0,00	0,00	0,00	0,00
52290140014	PLUG ROSCA 1/2	69101000	0500	5405	UN	2,0000	0,9000	0,00	1,80	0,00	0,00	0,00	0,00	0,00
10353990018	LUVA CORRER SOLD 50MM	39174090	0500	5405	UN	1,0000	21,8000	0,00	21,80	0,00	0,00	0,00	0,00	0,00
53130140041	ADESIVO 175 G	35061090	0500	5405	UN	1,0000	14,5000	0,00	14,50	0,00	0,00	0,00	0,00	0,00
50470140010	CAP SOLD 25	39174090	0500	5405	UN	1,0000	0,8000	0,00	0,80	0,00	0,00	0,00	0,00	0,00
53460140240	JOELHO SOLD 50X90	69101000	0500	5405	UN	2,0000	3,4000	0,00	6,80	0,00	0,00	0,00	0,00	0,00
71001110012	DISCO DIAMANTADO BRANCO	68042119	0500	5405	UN	2,0000	22,5000	0,00	45,00	0,00	0,00	0,00	0,00	0,00
52419970119	CIMENCOLA INTERNO COLAFIX AC I	32149000	0500	5405	PC	30,0000	9,5000	0,00	285,00	0,00	0,00	0,00	0,00	0,00
36149	ESPUMA EXPANSIVA	35069900	0500	5405	UN	2,0000	24,8000	0,00	49,60	0,00	0,00	0,00	0,00	0,00
70560300185	ARAME RECOZIDO LISO/TORCIDO	72172090	0500	5405	KL	1,0000	13,9000	0,00	13,90	0,00	0,00	0,00	0,00	0,00
42344750010	TIJOLO COMUM	69041000	0500	5405	UN	200,0000	0,3500	0,00	70,00	0,00	0,00	0,00	0,00	0,00
70510300056	FERRO 3/8	72142000	0500	5405	BR	5,0000	42,5000	0,00	212,50	0,00	0,00	0,00	0,00	0,00
51540050288	CAL HIDRATADO TRADICAL 20 KG	25223000	0500	5405	UN	8,0000	9,7500	0,00	78,00	0,00	0,00	0,00	0,00	0,00
42344750010	TIJOLO COMUM	69041000	0500	5405	UN	300,0000	0,3500	0,00	105,00	0,00	0,00	0,00	0,00	0,00
52419970119	CIMENCOLA INTERNO COLAFIX AC I	32149000	0500	5405	PC	2,0000	9,5000	0,00	19,00	0,00	0,00	0,00	0,00	0,00
40050010025	CIMENTO CP 3	25232970	0500	5405	SC	20,0000	20,0000	0,00	400,00	0,00	0,00	0,00	0,00	0,00
40025000054	AREIA 5 MT	25059000	0102	5102	UN	1,0000	360,0000	0,00	360,00	0,00	0,00	0,00	0,00	0,00
52810050111	TE SOLD 32	39174090	0500	5405	UN	1,0000	2,3500	0,00	2,35	0,00	0,00	0,00	0,00	0,00
16204	REGISTRO ESF. PVC SOLDAVEL 32 MM	00000000	0102	5102	UN	1,0000	19,8000	0,00	19,80	0,00	0,00	0,00	0,00	0,00
51540050121	LUVA SOLD 32MM	39174090	0500	5405	UN	1,0000	2,8000	0,00	2,80	0,00	0,00	0,00	0,00	0,00
8545564	JOELHO AZ 32 X 1	39174090	0102	5102	UN	1,0000	9,8000	0,00	9,80	0,00	0,00	0,00	0,00	0,00
9582-C	BUCHA REDUCAO 3/4 X 1/2 METAL	69101000	0500	5405	PC	1,0000	5,8000	0,00	5,80	0,00	0,00	0,00	0,00	0,00
51630140057	LUVA AZ 25X1/2	39174090	0500	5405	UN	1,0000	4,7000	0,00	4,70	0,00	0,00	0,00	0,00	0,00
9580	BUCHA RED ROSCA 1X3/4	69101000	0500	5405	UN	1,0000	2,9000	0,00	2,90	0,00	0,00	0,00	0,00	0,00
52419970054	TORNEIRA JARDIM LONGA CR 1130	84618099	0500	5405	PC	1,0000	26,5000	0,00	26,50	0,00	0,00	0,00	0,00	0,00
10653090020	ARRUELA LISA 3/8	73182100	0500	5405	PC	4,0000	0,2000	0,00	0,80	0,00	0,00	0,00	0,00	0,00
54040140044	VEDA ROSCA 50 MT	69101000	0500	5405	UN	1,0000	6,5000	0,00	6,50	0,00	0,00	0,00	0,00	0,00
789805954224	PARAFUSO PHILIPS 4.0X40	73181200	0500	5405	UN	4,0000	0,1200	0,00	0,48	0,00	0,00	0,00	0,00	0,00
71554280027	BUCHA PAREDE 06	39269090	0500	5405	UN	4,0000	0,1500	0,00	0,60	0,00	0,00	0,00	0,00	0,00
43772240010	ESPACADOR P/ PISO	39259090	0500	5405	PC	3,0000	4,5000	0,00	13,50	0,00	0,00	0,00	0,00	0,00
40421830050	CORDA POLIESTER 06 MM	56075090	0500	5405	MT	40,0000	1,5500	0,00	62,00	0,00	0,00	0,00	0,00	0,00
71890300097	PREGO 15X15 C/CABECA	69101000	0500	5405	KL	1,0000	14,9000	0,00	14,90	0,00	0,00	0,00	0,00	0,00
61990480011	COLA SUPER BONDER 5 GR	35061010	0500	5405	TB	1,0000	10,9000	0,00	10,90	0,00	0,00	0,00	0,00	0,00
69992630017	ARALDITE 10 MIN 16 GR	35061090	0500	5405	UN	1,0000	19,5000	0,00	19,50	0,00	0,00	0,00	0,00	0,00
6523654	DOBRADICA 3 1/2 F0E 3 PECAS	83021000	0102	5102	JG	2,0000	18,6000	0,00	37,20	0,00	0,00	0,00	0,00	0,00
43495030017	TARJETA FG 3	83014000	0500	5405	UN	1,0000	6,5000	0,00	6,50	0,00	0,00	0,00	0,00	0,00
46424950030	CORDA POLIESTER 12 MM	56075090	0500	5405	MT	10,0000	3,5000	0,00	35,00	0,00	0,00	0,00	0,00	0,00
52419970089	TORNEIRA PIA B M 1/4 VOLTA C31 REF 1156	69101000	0500	5405	PC	2,0000	49,7000	0,00	99,40	0,00	0,00	0,00	0,00	0,00
00221	TORNEIRA LAVAT C 23 - 1193	69101000	0500	5405	UN	1,0000	31,4000	0,00	31,40	0,00	0,00	0,00	0,00	0,00
52419970046	TORNEIRA JARDIM CURTA AM 1128	84618099	0500	5405	PC	1,0000	21,4000	0,00	21,40	0,00	0,00	0,00	0,00	0,00
53240050012	ENGATE FLEXIVEL 0.40 CM	39												



IDENTIFICAÇÃO DO EMITENTE



R MAJOR JOSE DOS SANTOS MOREIRA, 1066 - SAO BENEDITO - CEP:12421-010 - PINDAMONHANGABA - SP  
TEL: (12)3642-3931

**DANFE**  
DOCUMENTO AUXILIAR DA  
NOTA FISCAL ELETRÔNICA



0 - ENTRADA  
1 - SAÍDA  
Nº 000001127 FL. 3 / 3  
SÉRIE 002

CHAVE DE ACESSO

3518 1208 9298 7600 0129 5500 2000 0011 2710 0001 1273

Consulta de autenticidade no portal nacional da NF-e  
www.nfe.fazenda.gov.br/portal  
ou no site da Sefaz Autorizadora

PROTOCOLO DE AUTORIZAÇÃO DE USO

135180881368899 18/12/2018 09:24:13

CNPJ

08.929.876/0001-29

VENDAS

INSCRIÇÃO ESTADUAL

528142978115

INSCRIÇÃO ESTADUAL DO SUBST. TRIB

CONTINUAÇÃO DOS DADOS DO PRODUTO / SERVIÇOS

CODIGO DO PROD. / SERV	DESCRIÇÃO DO PRODUTO / SERVIÇO	NCM / SH	CSOSN	CFOP	UNID	QUANT	VALOR UNITÁRIO	VALOR DESCONTO	VALOR LÍQUIDO	BASE CALC. ICMS	VALOR ICMS	VALOR IPI	ALÍQUOTAS ICMS	IP
50480050019	SIFAO SANFONADO DELFLEX	39172900	0500	5405	PC	1,0000	8,9000	0,00	8,90	0,00	0,00	0,00	0,00	0,00
40035000006	SELANTE P U BRANCO	39095018	0500	5405	UN	1,0000	24,7000	0,00	24,70	0,00	0,00	0,00	0,00	0,00
00190	GABINETE BANHO TURIM 209-39CM	94036000	0500	5405	UN	1,0000	135,0000	0,00	135,00	0,00	0,00	0,00	0,00	0,00
54010060033	TUBO SOLD 25 MM C/ 6 MT	39172300	0500	5405	BR	1,0000	16,2000	0,00	16,20	0,00	0,00	0,00	0,00	0,00
53460140339	JOELHO AZ 25X3/4	39174090	0500	5405	UN	2,0000	5,2000	0,00	10,40	0,00	0,00	0,00	0,00	0,00
53460140215	JOELHO SOLD 25X90	39174090	0500	5405	UN	1,0000	0,6000	0,00	0,60	0,00	0,00	0,00	0,00	0,00
52810140200	TE AZ 25X3/4	39174090	0500	5405	UN	1,0000	6,5000	0,00	6,50	0,00	0,00	0,00	0,00	0,00
52810140080	TE SOLD 25	39174090	0500	5405	UN	2,0000	1,0000	0,00	2,00	0,00	0,00	0,00	0,00	0,00
51500140014	LUVA CORRER SOLD 25MM	39174090	0500	5405	UN	2,0000	8,9000	0,00	17,80	0,00	0,00	0,00	0,00	0,00
52810140269	TE ESG 100	39174090	0500	5405	UN	1,0000	9,7000	0,00	9,70	0,00	0,00	0,00	0,00	0,00
52820140148	TE ESG 100X50	39174090	0500	5405	UN	1,0000	10,8000	0,00	10,80	0,00	0,00	0,00	0,00	0,00
53460050488	JOELHO ESG 040 C/ANEL	39174090	0500	5405	UN	1,0000	3,5000	0,00	3,50	0,00	0,00	0,00	0,00	0,00
53460140436	JOELHO ESG 100X90	39174090	0500	5405	UN	1,0000	4,9000	0,00	4,90	0,00	0,00	0,00	0,00	0,00
334	CAIXA RALO 100X100X50	39174090	0500	5405	PC	1,0000	11,5000	0,00	11,50	0,00	0,00	0,00	0,00	0,00
51500050104	LUVA CORRER ESG 100MM	39174090	0500	5405	UN	1,0000	13,9000	0,00	13,90	0,00	0,00	0,00	0,00	0,00
53130140041	ADESIVO 175 G	35081090	0500	5405	UN	1,0000	14,5000	0,00	14,50	0,00	0,00	0,00	0,00	0,00
53310330027	BASE REGISTRO PRESSAO 3/4 DECA	69101000	0500	5405	UN	1,0000	52,7000	0,00	52,70	0,00	0,00	0,00	0,00	0,00
31724830006	LIXA FERRO	69052000	0500	5405	UN	1,0000	3,9000	0,00	3,90	0,00	0,00	0,00	0,00	0,00
52419970119	CIMENCOLA INTERNO COLAFIX AC I	32149000	0500	5405	FC	5,0000	9,5000	0,00	47,50	0,00	0,00	0,00	0,00	0,00
011513	LINHA PEDREIRO ROSSI 50 M	56074900	0102	5102	UN	1,0000	6,5000	0,00	6,50	0,00	0,00	0,00	0,00	0,00
52419970119	CIMENCOLA INTERNO COLAFIX AC I	32149000	0500	5405	PC	10,0000	9,5000	0,00	95,00	0,00	0,00	0,00	0,00	0,00
40025000054	AREIA 5 MT	25059000	0102	5102	UN	1,0000	360,0000	0,00	360,00	0,00	0,00	0,00	0,00	0,00
71890300143	PREGO 18X36 C/CABECA	73170090	0500	5405	KL	1,0000	12,5000	0,00	12,50	0,00	0,00	0,00	0,00	0,00
40050010017	CIMENTO CP 2	25232910	0500	5405	SC	30,0000	20,0000	0,00	600,00	0,00	0,00	0,00	0,00	0,00
70790490039	FALHA ACO	73231000	0500	5405	PT	5,0000	1,5000	0,00	7,50	0,00	0,00	0,00	0,00	0,00
70444850273	PARAFUSO 8 S/B	39269090	0500	5405	UN	15,0000	0,2000	0,00	3,00	0,00	0,00	0,00	0,00	0,00
51580050130	BUCHA BLOCO 08	39269090	0500	5405	UN	15,0000	0,2000	0,00	3,00	0,00	0,00	0,00	0,00	0,00
3162960	VALVULA LAVATORIO ASTRA-VL3/S	84818011	0102	5102	UN	3,0000	4,9000	0,00	14,70	0,00	0,00	0,00	0,00	0,00
53740030010	DUCHA BELLA DUCHA 4T-LORENZETTI	85161000	0500	5405	UN	2,0000	57,5000	0,00	115,00	0,00	0,00	0,00	0,00	0,00
11426990013	TOMADA SIMPLES 10 A REF 39025	85366910	0500	5405	UN	7,0000	6,4000	0,00	44,80	0,00	0,00	0,00	0,00	0,00
11416990002	INTERRUPTOR 1 SIMPLES REF 21001	85366910	0500	5405	UN	3,0000	6,4000	0,00	19,20	0,00	0,00	0,00	0,00	0,00
00242	CHAPIX 3,6L	35069190	0500	5405	UN	1,0000	34,5000	0,00	34,50	0,00	0,00	0,00	0,00	0,00
71001110012	DISCO DIAMANTADO BRANCO	68042118	0500	5405	UN	2,0000	22,5000	0,00	45,00	0,00	0,00	0,00	0,00	0,00
61984810013	VASELINA	69101000	0500	5405	UN	1,0000	6,9000	0,00	6,90	0,00	0,00	0,00	0,00	0,00
10353990018	LUVA CORRER SOLD 50MM	39174090	0500	5405	UN	3,0000	21,8000	0,00	65,40	0,00	0,00	0,00	0,00	0,00
36149	ESPUMA EXPANSIVA	35069900	0500	5405	UN	1,0000	24,8000	0,00	24,80	0,00	0,00	0,00	0,00	0,00
355845	BATENTE TAUJARI 16	44182000	0102	5102	UN	2,0000	138,3000	0,00	276,60	0,00	0,00	0,00	0,00	0,00
32294	REGISTRO ESF. PVC C/ UNIAO 32 MM AMANCO	84818094	0102	5102	UN	1,0000	29,4000	0,00	29,40	0,00	0,00	0,00	0,00	0,00
024	REGISTRO ESF. PVC C/ UNIAO 50MM	69101000	0102	5102	UN	1,0000	39,9000	0,00	39,90	0,00	0,00	0,00	0,00	0,00
70555070041	CAIXA SABESP LIGACAO DE AGUA	69101000	0500	5405	UN	1,0000	102,0000	0,00	102,00	0,00	0,00	0,00	0,00	0,00
53450140355	JOELHO ESG 040X45	39174090	0500	5405	UN	1,0000	1,9000	0,00	1,90	0,00	0,00	0,00	0,00	0,00
43495050018	SIFAO SANFONADO DELFLEX LONGO	39172900	0500	5405	UN	1,0000	12,4000	0,00	12,40	0,00	0,00	0,00	0,00	0,00
53130140017	ADESIVO 017 G	35061090	0500	5405	UN	1,0000	2,6000	0,00	2,60	0,00	0,00	0,00	0,00	0,00

Lar "Irmã Terezinha"  
T. Colaboração nº 09/2018  
FMI



## Transações Pendentes

G334201031549237019  
20/12/2018 10:38:22

### DOC ou TED Eletrônico

#### Debitado

Agência 574-6  
Conta corrente 60179-9 LAR IRMA TERESINHA

#### Creditado

Banco 33 BANCO SANTANDER (BRASIL) S.A.  
Agência (sem DV) 4425 TAUBATE-AV.INDEPENDENCIA  
Conta corrente (com DV) 130003266  
CNPJ 10.848.303/0001-12  
Nome favorecido A. S. DEL VECCHIO MATERIAIS DE CONSTRUC  
Finalidade CREDITO EM CONTA  
Número documento 122.001  
Valor 1.953.09  
Data transferência 20/12/2018  
"C" - CPF/CNPJ diferente  
Autenticação SISBB 8E4804DE61993290  
Assinada por J9584562 JOSE EDISON ARAUJO ABATEPAULO  
JB411810 ALVARO CESAR BODINI

Lar "Irmã Terezinha"  
T. Colaboração nº 09/2018  
PMI

20/12/2018 10:30:18  
20/12/2018 10:38:22

Transação efetuada com sucesso.

Transação efetuada com sucesso por: JB411810 ALVARO CESAR BODINI.



Recebamos de A. S. DEL VECCHIO MATERIAIS DE CONSTRUCAO LTDA - ME os produtos e/ou serviços constantes da NF-e indicada ao lado		<b>NF-e</b> <b>Nº 000.002.339</b> <b>Série 001</b>
DATA DO RECEBIMENTO	IDENTIFICAÇÃO E ASSINATURA DO RECEBEDOR	

 <p><b>A. S. DEL VECCHIO MATERIAIS DE</b> José Humberto Gomes Filho, 2575 - Residencial Ouro Verde - PINDAMONHANGABA - SP Fone: - CEP: 12412-390 pisoserevestimentoshm@gmail.com</p>	<p><b>DANFE</b> Documento Auxiliar da Nota Fiscal Eletrônica</p> <p>0 - ENTRADA 1 - SAIDA</p> <p style="text-align: right;">1</p>	
	<p>Nº 000.002.339 <b>SÉRIE 001</b> Folha 1/1</p>	<p>CHAVE DE ACESSO <b>3518 1210 8483 0300 0112 5500 1000 0023 3910 0002 3396</b></p> <p>Consulta de autenticidade no portal nacional da NF-e <a href="http://www.nfe.gov.br/portal">www.nfe.gov.br/portal</a> ou no site da Sefaz autorizadora</p>

NATUREZA DE OPERAÇÃO Venda de mercadoria adquirida ou recebida de terceiros,	PROTOCOLO DE AUTORIZAÇÃO DE USO 135180887455114
---	--

INSCRIÇÃO ESTADUAL 528.084.081.119	INSCRIÇÃO ESTADUAL DO SUBSTITUTO TRIBUTÁRIO	CNPJ 10.848.303/0001-12
---------------------------------------	---	----------------------------

**DESTINATÁRIO / REMETENTE**

NOME / RAZÃO SOCIAL LAR IRMA TEREZINHA ASSOCIAÇÃO DE ASSISTENCIA AO IDOSO		CNPJ / CPF 54.122.031/0001-44	DATA DA EMISSÃO 19/12/2018
ENDEREÇO SÃO JOÃO BOSCO,706		BAIRO / DISTRITO SANTANA	CEP 12403-010
MUNICÍPIO PINDAMONHANGABA	UF SP	TELEFONE / FAX	INSCRIÇÃO ESTADUAL ISENTO
			HORA DA SAIDA 16:32:38

**CÁLCULO DO IMPOSTO**

BASE DE CÁLCULO DO ICMS 0.00	VALOR DO ICMS 0.00	BASE DE CÁLCULO DO ICMS SUBSTITUIÇÃO 0.00	VALOR DO ICMS SUBSTITUIÇÃO 0.00	VALOR TOTAL DOS PRODUTOS 1953.09
VALOR DO FRETE 0.00	VALOR DO SEGURO 0.00	DESCONTO 0.00	OUTRAS DESPESAS ACESSÓRIAS 0.00	VALOR DO IPI 0.00
				VALOR TOTAL DA NOTA 1953.09

**TRANSPORTADOR / VOLUMES TRANSPORTADOS**

NOME / RAZÃO SOCIAL		FRETE POR CONTA 9-SEM FRETE	CODIGO ANTT	PLACA DO VEÍCULO	UF	CPF / CNPJ
ENDEREÇO		MUNICÍPIO		UF	INSCRIÇÃO ESTADUAL	
QUANTIDADE	ESPÉCIE	MARCA	NUMERAÇÃO	PESO BRUTO	PESO LIQUIDO	

**DADOS DOS PRODUTOS / SERVIÇOS**

CÓDIGO PRODUTO	DESCRIÇÃO DO PRODUTO / SERVIÇO	NCM/SH	CSOSN	CFOP	UNID.	QTDE	VALOR UNITÁRIO	VALOR DESCONTO	VALOR TOTAL	BASE DE CALC ICMS	VALOR ICMS	VALOR IPI	ALIQ ICMS	ALIQ IPI
6816	PISO PENEDO 54X54 Á CX 2.03 - DURAGRES	69074000	102	5102	M2	101.5000	14.9900	0.00	1521.4900	0	0.00	0.00	0	0.00
5524	ARG. AC1 COLAFIX HIMAR 20KG	32149000	102	5102	SAC	40.0000	8.9900	0.00	359.6000	0	0.00	0.00	0	0.00
223	REJUNTE FLEXIVEL CZ PLATINA 1K - QUARTZOLIT	32149000	102	5102	SA	20.0000	3.6000	0.00	72.0000	0	0.00	0.00	0	0.00

Lar "Irmã Terezinha"  
T. Colaboração nº 09/2018  
FMI

**DADOS ADICIONAIS**

Documento emitido por ME ou EPP optante pelo simples nacional Val Aprox Tributos R\$ 403,35 (20,65%) Fonte: IBPT.
--





## Transações Pendentes

## DOC ou TED Eletrônico

## Debitado

Agência 574-6  
Conta corrente 60179-9 LAR IRMA TERESINHA

## Creditado

Banco 748 BANCO COOPERATIVO SICREDI S.A.  
Agência (sem DV) 710 SICREDI MEDIANEIRA  
Conta corrente (com DV) 549423  
CNPJ 02.838.114/0001-30  
Nome favorecido I.S. FIGUEIREDO COMERCIAL LTDA  
Finalidade CREDITO EM CONTA  
Número documento 122.002  
Valor 3.211,56  
Data transferência 20/12/2018  
"C" - CPF/CNPJ diferente  
Autenticação SISBB 23E9EF0EA17710F3  
Assinada por JB411810 ALVARO CESAR BODINI  
J9584562 JOSE EDISON ARAUJO ABATEPAULO

20/12/2018 10:41:21  
20/12/2018 10:42:30

Transação efetuada com sucesso.

Transação efetuada com sucesso por: J9584562 JOSE EDISON ARAUJO ABATEPAULO.

Lar "Irmã Terezinha"  
T. Colaboração nº 09/2018  
FME



RECEBEMOS DE I.S. FIGUEIREDO - COMERCIAL LTDA EPP OS PRODUTOS CONSTANTES DA NOTA FISCAL INDICADA AO LADO

DATA DE RECEBIMENTO	IDENTIFICAÇÃO E ASSINATURA DO RECEBEDOR	NF-e N. 000015717 SÉRIE 1
---------------------	---	---------------------------------

<b>Identificação do emitente</b> <b>I.S. FIGUEIREDO - COMERCIAL LTDA EPP</b> ROD PRESIDENTE DUTRA, SN Complemento: No. 10 QUATINGA Cep:12605-467 LORENA/SP Fone: 1231855121	<b>DANFE</b> DOCUMENTO AUXILIAR DA NOTA FISCAL ELETRÔNICA D-ENTRADA <input type="checkbox"/> I I-SAÍDA N. 000015717 SÉRIE 1 FOLHA 01/01	 <b>CHAVE DE ACESSO DA NF-E</b> 3518 1202 8381 1400 0130 5500 1000 0157 1710 0896 5567 Consulta de autenticidade no portal nacional da NF-e www.nfe.fazenda.gov.br/portal ou no site da SEFAZ Autorizada
---	--	--

NATUREZA DA OPERAÇÃO VENDA DE ENTR. FUTUR	PROTOCOLO DE AUTORIZAÇÃO DE USO 135180892329702 21/12/2018 08:38:29
--	--

INSCRIÇÃO ESTADUAL 420059236110	INSC. ESTADUAL DO SUBST. TRIB.	CNPJ 02.838.114/0001-30
------------------------------------	--------------------------------	----------------------------

DESTINATÁRIO/REMETENTE NOME/RAZÃO SOCIAL ASSOCIAÇÃO DE ASSISTENCIA AO IDOSO	CNPJ/CPF 54.122.031/0001-44	DATA DE EMISSÃO 21/12/2018
ENDEREÇO RUA SAO JOAO BOSCO, 706	BAIRRO/DISTRITO SANTANA	DATA ENTRADA/SAÍDA 21/12/2018
MUNICÍPIO PINDAMONHANGABÁ	UF SP	HORA ENTRADA/SAÍDA 08:36:00
FONE/FAX 1236422203	CEP 12403-010	INSCRIÇÃO ESTADUAL

CÁLCULO DO IMPOSTO									
BASE DE CÁLCULO DO ICMS	VALOR DO ICMS	BASE DE CÁLCULO DO ICMS SUBSTITUIÇÃO	VALOR DO ICMS SUBSTITUIÇÃO	VALOR TOTAL DOS PRODUTOS					
		0,00	0,00	3.211,56					
VALOR DO FRETE	VALOR DO SEGURO	DESCONTO	OUTRAS DESPESAS ACESSÓRIAS	VALOR DO IPI	VALOR TOTAL DA NOTA				
0,00	0,00	0,00	0,00	0,00	3.211,56				
TRANSPORTADOR/VOLUMES TRANSPORTADOS									

RAZÃO SOCIAL	FRETE POR CONTA I-DEST/REM	CÓDIGO ANT	PLACA DO VEÍCULO	UF	CNPJ/CPF
ENDEREÇO	MUNICÍPIO	UF	INSCRIÇÃO ESTADUAL		
QUANTIDADE	ESPECIE	MARCA	NUMERAÇÃO	PESO BRUTO	PESO LÍQUIDO

DADOS DO PRODUTO / SERVIÇO													
COD. PROD	DESCRIÇÃO DO PROD./SERV.	NCM/SH	CSOSN	CFOP	UN	QUANT.	V.UNITARIO	V.TOTAL	BC ICMS	V. ICMS	V. IPI	A. ICMS	A. IPI
5029.0022	LAMBREL FORRO PINUS TR AT. 10 X 1,2 X 3,0 M	44091000	0102	5116	PC	234,0000	8,1400	1.904,76	0,00	0,00	0,00	0,00%	0,00%
1041.0129	SARRAFO EUCAL. TRAT. 5 X2,5X5,0 M	44072990	0102	5116	PC	120,0000	10,8900	1.306,80	0,00	0,00	0,00	0,00%	0,00%

CÁLCULO DO ISSQN	INSCRIÇÃO MUNICIPAL	VALOR TOTAL DOS SERVIÇOS	BASE DE CÁLCULO DO ISSQN	VALOR DO ISSQN
------------------	---------------------	--------------------------	--------------------------	----------------

DADOS ADICIONAIS INFORMAÇÕES COMPLEMENTARES Documento emitido por ME ou EPP optante pelo Simples Nacional. Não gera direito a crédito fiscal de IPI. Protocolo: 135180892329702	RESERVADO AO FISCO
--	--------------------

Lar "Irmã Terezinha"  
 T. Colaboração nº 09/2018  
 FMI



RECEBEMOS DE I.S. FIGUEIREDO - COMERCIAL LTDA EPP OS PRODUTOS CONSTANTES DA NOTA FISCAL INDICADA AO LADO

DATA DE RECEBIMENTO

IDENTIFICAÇÃO E ASSINATURA DO RECEBEDOR

NF-e  
N. 000015717  
SÉRIE 1



**Identificação do emitente**  
I.S. FIGUEIREDO - COMERCIAL LTDA EPP  
ROD PRESIDENTE DUTRA, SN  
Complemento: No. 10  
QUATINGA Cep:12605-467  
LORENA/SP  
Fone: 1231855121

**DANFE**  
DOCUMENTO AUXILIAR DA  
NOTA FISCAL ELETRÔNICA  
0-ENTRADA 1  
1-SAÍDA  
N. 000015717  
SÉRIE 1  
FOLHA 01/01



**CHAVE DE ACESSO DA NF-E**  
3518 1202 8381 1400 0130 5500 1000 0157 1710 0896 5567

Consulta de autenticidade no portal nacional da NF-e  
www.nfe.fazenda.gov.br/portal ou no site da SEFAZ Autorizada

NATUREZA DA OPERAÇÃO  
VENDA DE ENTR. FUTUR

PROTOCOLO DE AUTORIZAÇÃO DE USO  
135180892329702 21/12/2018 08:38:29-02:00

INSCRIÇÃO ESTADUAL  
420059236110

INSC. ESTADUAL DO SUBST. TRIB.

CNPJ  
02.838.114/0001-30

DESTINATARIO/REMETENTE

NOME/RAZÃO SOCIAL  
ASSOCIAÇÃO DE ASSISTÊNCIA AO IDOSO

CNPJ/CPF  
54.122.031/0001-44

DATA DE EMISSÃO  
21/12/2018

ENDEREÇO  
RUA SÃO JOAO BOSCO, 706

BAIRRO/DISTRITO  
SANTANA

CEP  
12403-010

DATA ENTRADA/SAÍDA  
21/12/2018

MUNICIPIO  
PINDAMONHANGABA

FONE/FAX  
1236422203

UF  
SP

INSCRIÇÃO ESTADUAL

HORA ENTRADA/SAÍDA  
08:36:00

**CALCULO DO IMPOSTO**

BASE DE CALCULO DO ICMS	VALOR DO ICMS	BASE DE CALCULO DO ICMS SUBSTITUIÇÃO	VALOR DO ICMS SUBSTITUIÇÃO	VALOR TOTAL DOS PRODUTOS
		0,00	0,00	3.211,56
VALOR DO FRETE	VALOR DO SEGURO	DESCONTO	OUTRAS DESPESAS ACESSÓRIAS	VALOR TOTAL DA NOTA
0,00	0,00	0,00	0,00	3.211,56
TRANSPORTADOR/VOLUMES TRANSPORTADOS			VALOR DO IPI	
			0,00	

RAZÃO SOCIAL

ENDEREÇO

FRETE POR CONTA  
1-DEST/REM

CÓDIGO ANTT

PLACA DO VEÍCULO

UF

CNPJ/CPF

MUNICIPIO

UF

INSCRIÇÃO ESTADUAL

QUANTIDADE

ESPECIE

MARCA

NUMERAÇÃO

PESO BRUTO

PESO LIQUIDO

**DADOS DO PRODUTO / SERVIÇO**

COD. PROD	DESCRIÇÃO DO PROD./SERV.	NCM/SH	CSOSN	CFOP	UN	QUANT.	VUNITARIO	VTOTAL	BC/ICMS	VICMS	VIP1	A.ICMS	A.IPI
5029.0022	LAMBRIL FORRO PINUS TRAT. 10 X 1,2 X 3,0 M	44091000	0102	5116	PC	234,0000	8,14	1.904,76	0,00	0,00	0,00	0,00%	0,00%
1041.0129	SARRAFO EUCAL. TRAT. 5X2,5X5,0 M	44072990	0102	5116	PC	120,0000	10,89	1.306,80	0,00	0,00	0,00	0,00%	0,00%

**CALCULO DO ISSQN**

INSCRIÇÃO MUNICIPAL	VALOR TOTAL DOS SERVIÇOS	BASE DE CÁLCULO DO ISSQN	VALOR DO ISSQN

**DADOS ADICIONAIS**

**INFORMAÇÕES COMPLEMENTARES**

Documento emitido por ME ou EPP optante pelo Simples Nacional. Não gera direito a crédito fiscal de IPI.  
Protocolo: 135180892329702

**RESERVADO AO FISCO**

Lar "Irmã Terezinha"  
T. Colaboração nº 09/2018  
FMI



### Transações Pendentes

#### DOC ou TED Eletrônico

##### Debitado

Agência 574-6  
 Conta corrente 60179-9 LAR IRMA TERESINHA

##### Creditado

Banco 104 CAIXA ECONOMICA FEDERAL  
 Agência (sem DV) 330 PINDAMONHANGABA  
 Conta corrente (com DV) 27668  
 CNPJ 11.137.134/0001-75  
 Nome favorecido ISAIAS ALBERTO DE JESUS HIDROCALHAS  
 Finalidade CREDITO EM CONTA  
 Número documento 122.003  
 Valor 4.530,00  
 Data transferência 20/12/2018  
 "C" - CPF/CNPJ diferente  
 Autenticação SISBB DF5F5B150D3020CE  
 Assinada por J9584562 JOSE EDISON ARAUJO ABATEPAULO  
 JB411810 ALVARO CESAR BODINI

20/12/2018 10:29:19  
 20/12/2018 10:50:06

Transação efetuada com sucesso.

Transação efetuada com sucesso por: JB411810 ALVARO CESAR BODINI.

Lar "Irmã Terezinha"  
 T. Colaboração nº 09/2018  
 FMI

Recebemos de ISAIAS ALBERTO DE JESUS HIDROCALHAS - ME os produtos e/ou serviços constantes da Nota Fiscal Eletrônica indicada ao lado.  
Emissão: 20/12/2018 Dest/Rem: ASSOCIACAO DE ASSISTENCIA AO IDOSO Valor Total: 4.530,00

NF-e  
Nº 000.000.238  
Série 001

DATA DO RECEBIMENTO IDENTIFICAÇÃO E ASSINATURA DO RECEBEDOR

**ISAIAS ALBERTO DE JESUS  
HIDROCALHAS - ME**

Rua Joao Esau Bricudo, 189 - Residencial e Comercial Cidade Jardim -  
PINDAMONHANGABA - SP  
Fone: (12)3522-5054 - CEP: 12424-330

**DANFE**  
Documento Auxiliar da  
Nota Fiscal Eletrônica  
0 - ENTRADA 1  
1 - SAIDA 1  
Nº 000.000.238  
SÉRIE 001  
FOLHA 1/1



CHAVE DE ACESSO  
3518 1211 1371 3400 0175 5500 1000 0002 3810 0000 2387

Consulta de autenticidade no portal nacional da NF-e  
www.nfe.fazenda.gov.br/portal ou no site da Sefaz autorizadora

NATUREZA DA OPERAÇÃO  
Venda de mercadoria adquirida ou recebida de terceiros em op

PROTOCOLO DE AUTORIZAÇÃO DE USO  
135180888822587 20/12/2018 08:38:32

INSCRIÇÃO ESTADUAL  
528154958116

INSCRIÇÃO ESTADUAL DO SUBSTITUTO TRIBUTÁRIO

CNPJ  
11.137.134/0001-75

**DESTINATÁRIO / REMETENTE**

NOME - RAZÃO SOCIAL ASSOCIACAO DE ASSISTENCIA AO IDOSO CNPJ / CPF 54.122.031/0001-44 DATA DA EMISSÃO 20/12/2018  
ENDEREÇO RUA SAO JOAO BOSCO, 705 BAIRRO / DISTRITO SANTANA CEP 12403-010 DATA DA SAÍDA 20/12/2018  
MUNICÍPIO PINDAMONHANGABA UF SP TELEFONE / FAX INSCRIÇÃO ESTADUAL HORA DA SAÍDA 08:38:00

**CÁLCULO DO IMPOSTO**

BASE DE CÁLCULO DO ICMS	0,00	VALOR DO ICMS	0,00	BASE DE CÁLCULO DO ICMS SUBST.	0,00	VALOR DO ICMS SUBST.	0,00	VALOR TOTAL DOS PRODUTOS	4.530,00
VALOR DO FRETE	0,00	VALOR DO SEGURO	0,00	DESCONTO	0,00	OUTRAS DESPESAS ACESSÓRIAS	0,00	VALOR DO IPI	0,00
								VALOR TOTAL DA NOTA	4.530,00

**TRANSPORTADOR / VOLUMES TRANSPORTADOS**

NOME - RAZÃO SOCIAL FRETE POR CONTA 0 - EMITENTE CÓDIGO ANTT PLACA DO VEÍCULO UF CNPJ / CPF  
ENDEREÇO MUNICÍPIO UF INSCRIÇÃO ESTADUAL  
QUANTIDADE 1 ESPECIE MARCA NUMERAÇÃO PESO BRUTO PESO LÍQUIDO

**DADOS DOS PRODUTOS / SERVIÇOS**

CODIGO PRODOTO	DESCRIÇÃO DO PRODUTO / SERVIÇO	NCM/SH	CSOSN	CFOP	UNID	QTDE	VALOR UNITARIO	VALOR DESCONTO	VALOR TOTAL	BASE DE CALC ICMS	VALOR ICMS	VALOR IPI	ALIQ % ICMS	ALIQ % IPI
385	CHAPA GALVANIZADA 0,50 OU 26	72104910	0102	5102	MT	100,00	45,30	0,00	4530,00	0,00	0,00	0,00	0,00	0,00

Lar "Irmã Terezinha"  
T. Colaboração nº 09/2018  
FMI

**DADOS ADICIONAIS**

INFORMAÇÕES COMPLEMENTARES  
\*\* IMPOSSIVEL CALCULAR O IMPOSTO APROX \*\* Itens: [385]

RESERVADO AO FISCO





RECEBEMOS DE Leila Maria Teixeira Vasques Genser OS PRODUTOS E/OU SERVIÇOS CONSTANTES DA NOTA FISCAL ELETRÔNICA INDICADA ABAIXO. EMISSÃO: 20/12/2018 VALOR TOTAL: R\$ 5.662,87 DESTINATÁRIO: Lar Irm Terezinha Associao de Assis - Rua So Joo Bosco 705, S/N Santana Pindamonhangaba-SP

**NF-e**  
Nº. 000.000.002  
Série 001

DATA DE RECEBIMENTO IDENTIFICAÇÃO E ASSINATURA DO RECEBEDOR

IDENTIFICAÇÃO DO EMITENTE

**Leila Maria Teixeira Vasques Genser**  
Rua Jadir Figueira 250, S/N  
Parque das Naes - 12420-443  
Pindamonhangaba - SP Fone/Fax: 12991.382050

**DANFE**  
Documento Auxiliar da Nota Fiscal Eletrônica

0 - ENTRADA  
1 - SAÍDA

Nº. 000.000.002  
Série 001  
Folha 1/1



CHAVE DE ACESSO

3518 1202 2270 4200 0195 5500 1000 0000 0210 5120 1405

Consulta de autenticidade no portal nacional da NF-e  
www.nfe.fazenda.gov.br/portal ou no site da Sefaz Autorizadora

PROTOCOLO DE AUTORIZAÇÃO DE USO

135180892870350 - 20/12/2018 15:16:00-03:00

NATUREZA DA OPERAÇÃO

**Venda**

INSCRIÇÃO ESTADUAL

528057720113

INSCRIÇÃO ESTADUAL DO SUBST. TRIBUT.

CNPJ

02.227.042/0001-95

DESTINATÁRIO / REMETENTE

NOME / RAZÃO SOCIAL

**Lar Irm Terezinha Associao de Assis**

CNPJ / CPF

54.122.031/0001-44

DATA DA EMISSÃO

20/12/2018

ENDEREÇO

**Rua So Joo Bosco 705, S/N**

BAIRRO / DISTRITO

**Santana**

CEP

12403-010

DATA DA SAÍDA/ENTRADA

20/12/2018

MUNICÍPIO

**Pindamonhangaba**

UF

FONE / FAX

INSCRIÇÃO ESTADUAL

HORA DA SAÍDA/ENTRADA

15:16:00

CÁLCULO DO IMPOSTO

BASE DE CÁLCULO DO ICMS

5.662,87

VALOR DO ICMS

1.019,32

BASE DE CÁLC. ICMS S.T.

0,00

VALOR DO ICMS SUBST.

0,00

VALOR IMP. IMPORTAÇÃO

0,00

VALOR DO PIS

36,81

VALOR TOTAL DOS PRODUTOS

5.662,87

VALOR DO FRETE

0,00

VALOR DO SEGURO

0,00

DESCONTO

0,00

OUTRAS DESPESAS

0,00

VALOR TOTAL DO IPI

0,00

VALOR DA COFINS

169,89

VALOR TOTAL DA NOTA

5.662,87

TRANSPORTADOR / VOLUMES TRANSPORTADOS

NOME / RAZÃO SOCIAL

FRETE POR CONTA

(9) Sem Frete

CÓDIGO ANTT

PLACA DO VEÍCULO

UF

CNPJ / CPF

ENDEREÇO

MUNICÍPIO

UF

INSCRIÇÃO ESTADUAL

QUANTIDADE

ESPÉCIE

MARCA

NUMERAÇÃO

PESO BRUTO

PESO LÍQUIDO

DADOS DOS PRODUTOS / SERVIÇOS

CÓDIGO PRODUTO	DESCRIÇÃO DO PRODUTO / SERVIÇO	NCM/SH	O/CST	CFOP	UN	QUANT	VALOR UNIT	VALOR TOTAL	B.CÁLC ICMS	VALOR ICMS	VALOR IPI	ALÍQ. ICMS	ALÍQ. IPI
01	Peitoril com 020 de largura	68022300	000	5102	ML	41,1000	43,7500	1.798,12	1.798,12	323,66		18,00	
02	Soleira com 020 de largura	68022300	000	5102	ML	9,1000	26,5000	241,15	241,15	43,41		18,00	
03	Tampo de pia 310 x 060 com fronto de 010 e filete de 005	68022300	000	5102	PC	1,0000	603,0000	603,00	603,00	108,54		18,00	
04	Cuba ao inox com profundidade de 017	68022300	000	5102	U	1,0000	205,0000	205,00	205,00	36,90		18,00	
02	Soleira com at 020 de largura	68022300	000	5102	ML	2,2000	27,5000	60,50	60,50	10,89		18,00	
05	Mesa 310 x 100 com borda de 005 e 02 bases duplas com acabamento simples	68022300	000	5102	PC	1,0000	969,5000	969,50	969,50	174,51		18,00	
06	Cobertina com 012 de largura	68022300	000	5102	ML	5,0800	20,0000	101,60	101,60	18,29		18,00	
07	Cobertina do muro com 014 de largura	68022300	000	5102	ML	0,9000	20,0000	18,00	18,00	3,24		18,00	
08	Solcira com 016 de largura	68022300	000	5102	ML	3,9000	20,0000	78,00	78,00	14,04		18,00	
09	Divisórias 180 x 130 polida nas 02 faces	68022300	000	5102	PC	4,0000	397,0000	1.588,00	1.588,00	285,84		18,00	

Lar "Irmã Terezinha"  
T. Colaboração nº 09/2018  
FME

DADOS ADICIONAIS

INFORMAÇÕES COMPLEMENTARES

RESERVADO AO FISCO





Recebemos de MADEIREIRA IDEAL LTDA - EPP os produtos/serviços constantes na nota fiscal indicada ao lado. Emissão: 21/12/18 Valor Total: 2645,00 Destinatário: LAR IRMA TEREZINHA ASSOC DE ASSIST IDOSO - RUA SAO JOAO BOSCO, 706, PINDAMONHANGABA - SP.

NF-e  
N.: 1612  
Série: 1

Data de Recebimento: Identificação e assinatura do receptor

Identificação do Emissor

**MADEIREIRA IDEAL LTDA - EPP**  
**IDEAL MADEIRAS**

AV BENEDITO RIBEIRO DA CUNHA, 97, JARDIM ROSELY, PINDAMONHANGABA - SP  
Telefone: (12)3527-7720, CEP: 12410-770

**DANFE**  
DOCUMENTO AUXILIAR DA  
NOTA FISCAL ELETRÔNICA

1-Entrada 2-Saída **2**

**N.: 1612**  
**Série: 1**  
**Página 1/1**

Controle do Fisco



Chave de Acesso

3518 1214 8777 1900 0110 5500 1000 0016 1218 2851 1367

Consulta de autenticidade no portal da NF-e  
www.nfe.fazenda.gov.br/portal ou no site do SEFAZ autorizada

Natureza de Operação

**VENDA DE MERCADORIA ADQUIRIDA**

Protocolo de Autorização de Uso

**135180892405647 21/12/18 09:01:21**

Inscrição Estadual

**528.076.910.118**

Inscrição Estadual do Subst. Triptogênio

CNPJ

**14.877.719/0001-10**

Destinatário/Remetente

Razão/Razão Social

**LAR IRMA TEREZINHA ASSOC DE ASSIST IDOSO**

CNPJ/CPE

**54.122.031/0001-44**

Data de Entrada

**21/12/18**

Endereço

**RUA SAO JOAO BOSCO, 706**

Bairro

**SANTANA**

CEP

**-**

Data de Entrada/Saída

**21/12/18**

Município

**PINDAMONHANGABA**

Fone/Fax

**3642-2203**

UF

**SP**

Inscrição Estadual

Hora de Entrada/Saída

**08:35:45**

Fatura/Duplicatas

001 31/12/18 888,00

Cálculo do Imposto

Base de Cálculo do ICMS

**0,00**

Valor do ICMS

**0,00**

Base de Cálculo do ICMS ST

**0,00**

Valor do ICMS ST

**0,00**

Valor Total dos Produtos

**2645,27**

Valor do Frete

**0,00**

Valor do Seguro

**0,00**

Desconto

**0,27**

Outras Despesas Acessórias

**0,00**

Valor do IPI

**0,00**

Valor Aprox. Tributos

**766,46**

Valor Total da Nota

**2645,00**

Transportador/Volumes Transportados

Razão Social

**ANTONIO MIGUEL DE SOUZA MADEIREIRA**

Frete por Conta de

**0-Remet(CIF)**

Código ANTT

Placa Veículo

**CSD0873**

UF

**SP**

CNPJ/CPE

**14.877.719/0001-10**

Endereço

**RUA BENEDITO RIBEIRO DA CUNHA, 97**

Município

**PINDAMONHANGABA**

UF

**SP**

Inscrição Estadual

**528.076.910.118**

Quantidade

Especie

Marca

Numeração

Peso Bruto

Peso Líquido

Dados dos Produtos/Serviços

Código	Descrição do Produto/Serviço	NCM/SII	CSOSN	CFOP	UN	Quant	Valor Unitário	Valor Total	B.Calc. ICMS	Valor ICMS	Aliq. ICMS	V.Aprox. Tributos
000722	TESTEIRA 20CM GARAPEIRA	44079990	0102	5102	M3	0,490	1003,20	491,56				154,58
000725	TESTEIRA 15CM GARAPEIRA	44079990	0102	5102	M3	0,396	1003,20	397,26				124,93
000620	CAIBRO CAMBARA	44079990	0102	5102	M3	1,041	640,21	666,45				209,58
000691	TELHA ROMANA BARRO BELLO	69051000	0102	5102	PC	1000,000	1,09	1090,00				277,37

Lar "Irmã Terezinha"  
T. Colaboração nº 09/2018  
FMI

Dados Adicionais

Informações Complementares

DOCUMENTO EMITIDO POR ME OU EPP OPTANTE PELO SIMPLIS NACIONAL. Não gera direito a crédito fiscal de IPI. Trib.Aprox.R\$: (355,76) Fed. e (410,71) Est.Fonte IBPT.

Reservado ao Fisco



## Transações Pendentes

G331271047312532013  
27/12/2018 10:51:17

## DOC ou TED Eletrônico

## Debitado

Agência 574-6  
Conta corrente 60179-9 LAR IRMA TERESINHA

## Creditado

Banco 756 BANCO COOPERATIVO DO BRASIL S.A.  
Agência (sem DV) 5032 SICOOB UNIMAIS MANTIQUEIRA  
Conta corrente (com DV) 1171  
CNPJ 08.929.876/0001-29  
Nome favorecido JANUARIO MUASSAB  
Finalidade CREDITO EM CONTA  
Número documento 122.701  
Valor 3.715,15  
Data transferência 27/12/2018

"C" - CPF/CNPJ  
diferente

Autenticação SISBB 23C49D796338A708

Assinada por J9584562 JOSE EDISON ARAUJO ABATEPAULO  
JB411810 ALVARO CESAR BODINI

27/12/2018 08:10:57  
27/12/2018 10:51:17

Transação efetuada com sucesso.

Transação efetuada com sucesso por: JB411810 ALVARO CESAR BODINI.

Lar "Irmã Terezinha"  
T. Colaboração nº 09/2018  
FMT

RECEBEMOS DE JANUARIO MUASSAB-ME OS PRODUTOS - SERVICOS CONSTANTES DA NOTA FISCAL INDICADO AO LADO		<b>NF-e</b> <b>Nº 000001132</b> <b>SÉRIE 002</b>
DATA DE RECEBIMENTO	IDENTIFICAÇÃO E ASSINATURA DO RECEBEDOR	

<b>PIORINO</b> JANUARIO MUASSAB-ME R MAJOR JOSE DOS SANTOS MOREIRA, 1066 - SAO BENEDITO - CEP: 12421-010 - PINDAMONHANGABA - SP TEL: (12) 2642-3931	<b>DANFE</b> DOCUMENTO AUXILIAR DA NOTA FISCAL ELETRÔNICA 0 - ENTRADA 1 - SAÍDA <b>Nº 000001132 FL. 1 / 1</b> <b>SÉRIE 002</b>	 CHAVE DE ACESSO 3518 1208 9298 7600 0129 5500 2000 0011 3210 0001 1320 Consulta de autenticidade no portal nacional da NF-e <a href="http://www.nfe.fazenda.gov.br/portal">www.nfe.fazenda.gov.br/portal</a> ou no site da Sefaz Autorizadora
	VENDAS INSCRIÇÃO ESTADUAL 528142978115	INSCRIÇÃO ESTADUAL DO SUBST. TRIB. CNPJ 08.929.876-0001-29

<b>DESTINATÁRIO / REMETENTE</b>		CNPJ / CPF	DATA DA EMISSÃO
NOME / RAZÃO SOCIAL LAR IRMA TEREZINHA ASS. ASS. AO IDOSO		54.122.031/0001-44	26/12/2018
ENDEREÇO RUA SAO JOAO BOSCO, 706		CEP	DATA SAÍDA - ENTRADA
MUNICÍPIO PINDAMONHANGABA		12403-010	26/12/2018
BAIRRO / DISTRITO SANTANA		UF	HORA DA SAÍDA
FONE / FAX		SP	
INSCRIÇÃO ESTADUAL			

<b>CÁLCULO DO IMPOSTO</b>						
BASE DE CÁLCULO DO ICMS	VALOR DO ICMS	BASE CALC. ICMS SUBST.	VALOR DO ICMS SUBST.	VALOR TOTAL DOS PRODUTOS		
0,00	0,00	0,00	0,00	3.715,15		
VALOR DO FRETE	VALOR DO SEGURO	DESCONTO	OUTRAS DESP. ACESS.	VALOR DO IPI	VALOR TOTAL DA NOTA	
0,00	0,00	0,00	0,00	0,00	3.715,15	

<b>TRANSPORTADOR / VOLUMES TRANSPORTADOS</b>		FRETE POR CONTA	CÓDIGO ANTI	PLACA DO VEÍCULO	UF	CNPJ / CPF
RAZÃO SOCIAL		9 - SEM FRETE				
ENDEREÇO		MUNICÍPIO			UF	INSCRIÇÃO ESTADUAL
QUANTIDADE	ESPECIE	MARCA	NUMERAÇÃO	PESO BRUTO	PESO LÍQUIDO	
	VOLUME(S)					

CÓDIGO DO PROD. / SERV.	DESCRIÇÃO DO PRODUTO / SERVIÇO	NCM / SH	CSOSN	CTDP	UNID.	QUANT.	VALOR UNITÁRIO	VALOR DESCONTO	VALOR LÍQUIDO	BASE CALC. ICMS	VALOR ICMS	VALOR IPI	ALÍQUOTAS ICMS	ALÍQUOTAS IPI
71890300070	PREGO 12X12 C/CABECA	69101000	0500	5405	KL	1,0000	18,4000	0,00	18,40	0,00	0,00	0,00	0,00	0,00
7701000268	PREGO 17X21 S/CABECA GALV 250 GR	00000000	0500	5405	UN	1,0000	8,9500	0,00	8,95	0,00	0,00	0,00	0,00	0,00
40025000054	AREIA 5 MT	25089000	0102	5102	UN	1,0000	360,0000	0,00	360,00	0,00	0,00	0,00	0,00	0,00
40050010017	CIMENTO CP 2	25232910	0500	5405	SC	30,0000	20,0000	0,00	600,00	0,00	0,00	0,00	0,00	0,00
70510300056	FERRO 3/8	72142000	0500	5405	BR	6,0000	42,5000	0,00	255,00	0,00	0,00	0,00	0,00	0,00
40330010025	CIMENCOLA INTERNO VOTORAN ACI	38180018	0500	5405	SC	15,0000	9,9000	0,00	148,50	0,00	0,00	0,00	0,00	0,00
40050010017	CIMENTO CP 2	25232910	0500	5405	SC	20,0000	20,0000	0,00	400,00	0,00	0,00	0,00	0,00	0,00
40025000054	AREIA 5 MT	25089000	0102	5102	UN	1,0000	360,0000	0,00	360,00	0,00	0,00	0,00	0,00	0,00
40035000081	PEDRA 5 MT	25171000	0102	5102	UN	1,0000	500,0000	0,00	500,00	0,00	0,00	0,00	0,00	0,00
40354950028	CAIXA 40X40 - 8 FUROS	69101000	0500	5405	UN	5,0000	51,5000	0,00	257,50	0,00	0,00	0,00	0,00	0,00
00177	CAIXA 60X60 ESGOTO	69101000	0500	5405	UN	1,0000	99,0000	0,00	99,00	0,00	0,00	0,00	0,00	0,00
013012	TUBO ESG 150 C/6MT MX/MG	39172300	0500	5405	BR	5,0000	135,0000	0,00	675,00	0,00	0,00	0,00	0,00	0,00
71890300119	PREGO 17X21 C/CABECA	69101000	0500	5405	KL	1,0000	12,8000	0,00	12,80	0,00	0,00	0,00	0,00	0,00

Lar "Irmã Terezinha"  
 T. Colaboração nº 09/2018  
 FMI

<b>DADOS ADICIONAIS</b>	RESERVADO AO FISCO
INFORMAÇÕES COMPLEMENTARES	
Documento emitido por ME ou EPP Optante pelo Simples Nacional. NÃO gera direito a crédito fiscal de ICMS, de ISS e de IPI	



Entidade: <b>Lar Irmã Terezinha- Associação de Assistência ao idoso</b>		Proteção Social: <b>Especial – Alta Complexidade</b>
Termo de colaboração <b>n.09/2018</b>		Período/Frequência: <b>dezembro/2018</b>
Fonte de financiamento: <b>Fundo Municipal do Idoso</b>		Valor do Recurso: <b>R\$ 350.000,00</b>
Descrição do Serviço:	Publico Alvo:	Nº de atendidos:
<b>“Casa Dia”</b>	<b>Idosos acima de 60 anos (ambos os sexos)</b>	<b>40 Idosos</b> <i>(após implantado o serviço)</i>
<b>REFERENTE ÀS ATIVIDADES REALIZADAS NO MÊS DE DEZEMBRO</b>		
<p>No Salão social foi encerrado com a execução da parte elétrica, colocação da pia e dos acessos de concreto lisos e desempenhado.</p> <p>Quanto aos quartos coletivos, encerrado a pintura interna e externa, parte elétrica e acessos de concreto liso e desempenhado.</p> <p>Nos quartos individuais foi encerrada com a pintura interna e externa e parte elétrica.</p> <p>Quanto a guarita, em fase final com a pintura interna e externa.</p>		

Pindamonhangaba, 10 de janeiro de 2019.

Técnico responsável



**Cleiton Manfredini**  
Engenheiro Civil - CREA: 0600417781

Responsável pela Entidade



**Alvaro Cesar Bodini**  
Presidente

